LA PRENSA

Año XLVII — Núm. 16.730 | BUENOS AIRES, JUEVES 4 DE NOVIEMBRE DE 1915 | Dirección y Administración: Avenida de Mayo 567 y 575

EDICION DE 20 PAGINAS

DIARIO DE LA MAÑANA

(Fundado el 18 de Octubre de 1869)

Precio del ejemplar: 7 centavos

TARIFA DE SUSCRIPCION

	Capital	Interior	Exterior
	$ m|n.	$ m|n.	$ oro
Un mes	1.70	—	—
Tres meses . . .	5.00	—	6.00
Seis meses . . .	10.00	12.00	12.00
Un año	20.00	24.00	24.00

El precio de suscripción en la capital se entiende dentro del radio que abarca las siguientes calles: desde Paseo Colón—3 cuadras al Sur de Caseros hasta Avenida La Plata, Río de Janeiro, Chubut, Arroyo Maldonado, Avenida Alvear, Paseo de Julio; fuera de éste, y exceptuando el que abarca nuestra nueva sucursal Oeste, el servicio se hace por correo con igual tarifa que al interior y pago adelantado.

No se atenderá pedido de ningún ejemplar suelto que se haga fuera del municipio de la capital, sin que se acompañe el importe de un semestre o de un año adelantado. Las suscripciones pueden comenzar en cualquier fecha, pero terminarán el 30 de Junio y el 31 de Diciembre de cada año.

El importe de las suscripciones podrá enviarse en la siguiente forma: por giro postal, donde lo haya; por guía de ferrocarriles o trasportes; por medio de casas bancarias o de comercio.

Los avisos se reciben con tarifa ordinaria; desde las 7 a. m. en verano y desde las 8 a. m. en invierno hasta las 7 p. m. Después de esa hora se cobra doble tarifa.

Los pedidos de suscripción, cambios de domicilio, inserción de avisos y cualquier otra comunicación relacionada con la administración de este diario, deberán dirigirse al Administrador.

Toda otra correspondencia envíese a nombre de la Dirección.

SUCURSAL OESTE

Rivadavia 5261 (U. T. 1315, Flores)

Abierta desde las 7 a. m. a 10 p. m.

Esta oficina recibe avisos para todas las secciones del diario, en igual forma y condiciones que las establecidas por la Administración.

Atiende las suscripciones para los barrios de Caballito y Flores, provisionalmente en el radio comprendido entre las calles Avenida La Plata y Río de Janeiro, al Este; San Pedrito y Nazca, al Oeste; San Eduardo al Norte, y Directorio y Merlo al Sur, al precio de $ 2 mensuales, pago adelantado.

En esta oficina se hace también la venta de ejemplares a los vendedores de diarios, en las mismas condiciones que en la casa central.

SERVICIOS GRATUITOS ANEXOS

CONSULTORIO MEDICO-QUIRURGICO

Doctor Julio Darnet director

HORARIO

CLINICA MEDICA:
Doctor Julio Darnet, lunes, miércoles, jueves y viernes de 3 a 11 p. m.; martes, de 5 a 11 p. m.
Doctor Floro Lavalle, miércoles, de 9 a 10 a. m.

SERVICIO ANEXO:
Vacuna, lunes, de 3 a 4 p. m.

CLINICA QUIRURGICA:
Doctor Carlos Robertson Lavalle, sábados, de 3 a 5 p. m.
Doctor Salvador A. Marino, martes, de 8 a 9 p. m.

ENFERMEDADES DE LAS MUJERES:
Doctor Cayetano Sobre-Casas, martes y sábados, de 1 a 3 p. m.

CLINICA DE MUJERES GRAVIDAS:
Doctor Juan C. Llames Massini, martes, de 9 a 10 a. m.

ENFERMEDADES DEL ESTOMAGO:
Doctor Juan B. Señorans, sábados, de 3 a 5 p. m.

UROLOGIA:
Doctor Angel F. Ortiz, sábados, de 9 a 10 a. m.

ENFERMEDADES DE LA GARGANTA, DE LA NARIZ Y DE LOS OIDOS:
Doctor Ignacio Torres, sábados, de 5 y 30 a 7 y 30 p. m.

ENFERMEDADES DE LOS NIÑOS:
Doctor Manuel M. Raverot, lunes y viernes, de 9 a 10 a. m.

BACTERIOLOGIA APLICADA A LA CLINICA:
Doctor Julio Méndez.
Doctor José Badia.

QUIMICA APLICADA A LA CLINICA:
Doctor Francisco P. Lavalle.
Doctor Manuel J. Nelson.

ENFERMEDADES DE LA BOCA Y ESPECIALMENTE ODONTOLOGIA:
Doctor León Pereyra, jueves de 9 a 10 a. m.

ELECTROTERAPIA—MASAJE—RAYOS ROENTGEN

(Radioscopia, Radiografía, Radioterapia)

Nota — El servicio de Radiología (rayos Roentgen) está a disposición, previo aviso en cada caso particular a la dirección del Consultorio, de los médicos extraños a éste, que quieran utilizarlo como medio de diagnóstico y de tratamiento, así como a la del público en general, siempre que se trate de investigaciones de interés general, aunque no sean de orden médico.

—Diríjanse las comunicaciones relativas al Consultorio a su director, el doctor Julio Darnet, Rivadavia 576.

CONSULTORIO JURIDICO

Director Honorario: Doctor Amadeo Grás. Director titular: Doctor Alberto Benavídez. Abogados adjuntos: Doctores Enrique Calot y Ricardo A. Paz.

El consultorio jurídico gratuito admite diariamente consultas verbales, de 1 a 6 de la tarde, en su local, Rivadavia 552.

Son admitidas a las consultas todas las personas sin distinción ni restricción de ninguna especie, sean abonadas a LA PRENSA o no.

Para que los beneficios del consultorio se extiendan a las personas de la campaña y del exterior, les será permitido a éstas dirigirse por carta, que contendrá la exposición clara de una cuestión jurídica y el importe en estampillas del franqueo de retorno.

Dichas cartas se dirigirán al Director del consultorio, doctor Alberto Benavídez.

El consultorio jurídico gratuito publicará en la sección Informaciones Utiles, informes de interés y provecho públicos, en forma general; pero en manera alguna contestará en esta sección las preguntas de interés privado, por las que se deberá ocurrir "personalmente" a su oficina.

El consultorio no mantiene correspondencia por escrito con personas que le dirijan cartas desde la capital federal.

Es requisito necesario para que el consultorio redacte escritos, la presentación de declaratoria de pobreza.

ESCUELA GRATUITA DE MUSICA DE "LA PRENSA"

Directora: señora María Rosa Farcy de Montal.

Clases elementales y superiores de solfeo, canto, piano, violín y viola.

Enseñanza de la música, considerada como el lenguaje del sentimiento. Técnica del ritmo, estudio mental de los sonidos sucesivos y simultáneos.

Entonación sin piano de los sonidos sin alteración y con ella, de todas las escalas diatónicas y cromáticas. Lectura a primera vista y trasposición de solfeo (entonado sin acompañamiento), canto, piano, violín y viola.

HORARIO

Lunes y jueves: piano, de 12 a 2, señora María R. Farcy de Montal; solfeo, de 2 a 3 (1er. año), señora María R. F. de Montal; solfeo, de 1 a 3 (tercer año), señor Agustín B. Bonal; solfeo, de 8 a 9 p. m. (primer año), señor Francisco Rivara; solfeo, de 9 a 10 p. m. (segundo año, primer turno), señor Francisco Rivara.

Martes y viernes: Canto, de 12 a 1, señora María R. F. de Montal; solfeo, de 1 a 4 (cuarto año), señora María R. F. de Montal; solfeo, de 1 a 3 (segundo año), señor Francisco Rivara; violín, de 1 a 3 (niñas), señor Agustín B. Bonal.

Miércoles y sábados: violín (varones), de 10 a 11.30, señor Agustín B. Bonal.

CONSULTORIO QUIMICO-INDUSTRIAL Y AGRICOLA

Consultas: Lunes, miércoles y viernes, de 5 30 a 7 p. m.

La secretaría del Consultorio, funciona también los jueves, a las mismas horas.

(Entrada: por la Avenida de Mayo 567.

SALONES DE ACTOS PUBLICOS

ASAMBLEAS, REUNIONES DE GREMIOS Y CONFERENCIAS

Cuatro salones ha destinado LA PRENSA a la celebración de actos públicos; uno muy espacioso en el piso bajo para las grandes asambleas populares, y otro más pequeño, para reuniones de comisiones y de grupos, menos crecidos; un tercero en el piso segundo, para conferencias científicas, artísticas e industriales, y el gran salón de fiestas, situado en el piso primero, para solemnidades, veladas o conciertos, iniciados por este diario con fines de caridad o beneficencia.

DEPARTAMENTOS PARA HUESPEDES

En el tercer piso del edificio de LA PRENSA hay reservado un departamento especial con varias habitaciones, destinado a recibir huéspedes distinguidos, escritores célebres del exterior y del país, sabios, exploradores, etc. Tiene alojamiento completo, gratuitamente.

Estos departamentos están decorados y amueblados artísticamente calentados por radiadores de vapor, iluminados con luz eléctrica y tienen sala de baño; en una palabra, se ha procurado reunir en ellos todo lo que constituye el "confort" moderno.

POSTE RESTANTE DE "LA PRENSA"

En esta administración se hallan depositadas las cartas que a continuación siguen, las que serán entregadas, previo justificativo, desde las 12 m. hasta las 5 p. m.:

José Barrón, Rosendo Díaz Alonso, Jesusa Vásquez, Avelino Rodríguez y García, Rafael Romero Faria, Francisco Robles Zamora, A. de P. Prat y Pont, Sebastián Martín Guevara, Joaquín Martínez Suárez, Avelino Montes, Juan Arén, Andrés García (Lueje), Gilberto Gontard, Eduardo Fernández García, Lino e Ignacio Hernáez, Francisco Chiara, Carlos Delmastro, Rosa Arriaga, Vicente Jiménez Horno, Fortunato Diez, Fidel Rojo, Rafael Rapallo, Ventura Taboada Vila, Manuel Prieto Río, Delfín Rodríguez, Victorio Blanco, José Quesada Goyas, Manuela B. Rodríguez, Jaime Rotger, Juana Prego Montados de Sabaris, Alicia G. de Fernández, Federico Rodríguez, Francisco Parracia Pérez, Emilio Jiménez, Fidel Rojo, Amalia Gutiérrez, Josefa Valce, Felisa Rodríguez, Joaquina Santamaría, Juan Murga, Luis Gutiérrez, Antonia Gutiérrez.

Nota: Este servicio es gratuito y exclusivo para las cartas que llegan del exterior; las que procedan de esta capital y del interior de la República, no serán recibidas por esta administración y las que se pongan en lista y no sean retiradas en el término de un mes, se devolverán al correo. Este servicio no admite impresos, tarjetas postales, ni circulares de ninguna clase. Esta administración no se hace responsable por errores que puedan ocurrir en la entrega de las cartas.

DIVERSIONES PUBLICAS

TEATROS

ODEON—Viernes 5.—Festival artístico y de caridad, organizado por la Sociedad "San Antonio", a las 9 p. m.: Ilusiones y la Mujer fuerte, interpretadas por niñas y caballeros. Platea con entrada, $ 5.

POLITEAMA ARGENTINO — Temporada de primavera y verano 1915-16. Compañía italiana de operetas Pietro Maresca. —Jueves 4, a las 9 p. m.: La princípessa del dollari.

COMEDIA — Compañía de zarzuela española, dirigida por Miguel Lamas.—Jueves 4—A las 6 p. m.: El amigo Melquíades.—Noche a las 8.45: Los guapos, La moza de mulas, La boda de Cayetana.

SAN MARTIN—Empresa Rey y Cía.—Temporada Mapelli.—Jueves 4—Estreno, a las 9.

VICTORIA—Compañía dramática española de Andrés Cordero. Primera actriz Soledad Pestalardo.—Jueves 4—Estreno del primer actor Manuel Salvat, con el drama: Don Juan Tenorio.

AVENIDA—(Temporada de verano)—Compañía de zarzuelas Lopetegui-Montero. Jueves 4—Bohemios, Molinos de viento, Los húsares del káiser.

APOLO—Compañía nacional de comedias bajo la dirección de Joaquín de Vedia.—Jueves 4—Piadosas mentiras, El distinguido ciudadano. En los entreactos conciertos por Miramonte.

ARGENTINO — Compañía Florencio Parravicini.—Jueves 4—El pescador, El cabo Gallardo. Contrabando de guerra, Maldana.

NUEVO — Compañía nacional de comedias, Orfilia Rico y Juan Mangiante.—Jueves 4—La otra, El jardín de la vida, El tiranuelo, Doña Rosario. En los intervalos concierto por el Sr. Gianneo.

NACIONAL (Corrientes) — Compañía nacional de sainetes y zarzuelas Vittone-Pomar.—Jueves 4—Los encantos del hogar, Buenos Aires (q. e. p. d.), Estreno: Los reservistas, Buenos Aires (q. e. p. d.).

MARCONI—Compañía lírica italiana — Maestro director y concertador: Bruno Mari.—Jueves 4—Estreno de la soprano lírica señora E. Martinzoli.—Otello.

BATTAGLIA—Compañía española de comedias, de Fernando Porredón. — Jueves 4—Los intocables, El amor a oscuras, La prueba. En los entreactos programa de varietés.

BUENOS AIRES—Compañía cómico-dramática española, M. Galé y C. Ros. — Jueves 4—Mi papá.

VARIEDADES—Compañía cómico-dramática nacional, dirigida por José Gómez. —Jueves 4—A pedido y por última vez: El tango en París.

TEATRO GENERAL BELGRANO—Cabildo 2161—Gran compañía nacional de comedias.—Jueves 4—El hijo de Agar.

VARIEDADES Y CIRCOS

CASINO—Jueves 4—Tarde a las 2.30: Gran matinée en la que toman parte cuatro nuevos números.—Noche a las 8.30: 4 grandes estrenos: Yettmah, notable ilusionista. Aldon-López, saltarines cómicos, Sant-Elia, bailes modernos. Nancy Banniere, cantante francesa a voz.

TEATRO ESMERALDA—Esmeralda 443 Cine-teatro.—Espectáculo variado para familias. — Sábado 6.—Inauguración.—Negri-Appiani. Estreno de grandes atracciones.

CIRCO ANSELMI—Larrea y Lavalle.—Jueves 4—Función de moda: Exito: El nuevo tony.—Los dos hermanos. Servicio obligatorio.

CIRCO EXCELSIOR—Boedo entre Independencia y Estados Unidos.—Jueves 4. —Continuación de la lucha Ferrando-Brin, El Mataco.

FRONTON BUENOS AIRES — Córdoba 1130.—Jueves 4, a las 9 p. m. — Dos partidos, lo. a 35 tantos: Leceta y Ugarte contra Abando e Iraola. 2o. a 40 tantos a sacar del cuadro 9, Claudio y Erdoza (menor) contra Baracaldés y Arnedillo.

CINEMATOGRAFOS

PALACE THEATRE — Corrientes 757. — Jueves 4—El castillo de fuego, Notas de la guerra, El misterio de aquella noche.

PETIT PALACE — Libertad 976. — Hoy jueves 4—El castillo de fuego, Notas de la guerra, El misterio de aquella noche.

ELECTRIC PALACE — Lavalle 836. — Jueves 4—Bandidos de levita.

CINE OPERA—Jueves 4—Dos funciones selectas con estrenos.

SELECT AMERICAN BIOGRAPH — Suipacha 482.—Jueves 4—Montaña de luz, Misterio de los robles negros.

SPLENDID THEATRE—Santa Fe 1848. — Jueves 4—Tarde: Matinée de moda infantil con variado programa.

EMPIRE THEATRE—Corrientes y Maipú. —Jueves 4—Montaña de luz.—Noche: Cacerías en el Canadá.

SMART PALACE — Corrientes 1283. — Jueves 4 — Tarde y noche: Cabiria, Carlitos afilando, Bajo la horca.

BIJOU SALON — Pueyrredón 965. — Hoy jueves 4—Mi vida por la tuya, Extraña conducta del juez, El raid de Plach.

THE AMERICAN PALACE — Córdoba y Callao.—Jueves 4—Día de moda.—Los novios, Carlitos e Isabel se casan, El hombre de los nueve dedos.

IMPERIAL BIOGRAFO—Cangallo 771.— Jueves 4—Bandidos de levita, El altar del amor, El apetito viene comiendo.

GRAN BIOGRAFO LAVALLE—Lavalle y Suipacha.—Jueves 4—Estreno: La demente de los robles negros.

CINE MAJESTIC THEATRE—845 Lavalle.—Jueves 4—Variado programa con estrenos.

CRYSTAL PALACE — Corrientes 1550.— Jueves 4—Tarde y noche: El altar del amor, Abastecimiento de las tropas francesas en las avanzadas.

CINEMA BOEDO—Boedo 949 al 57. — Jueves 4. — Tempestad de corazones, Carlitos campeón.

AVISOS PARA SEÑORAS Y SEÑORITAS

A ZURCIR Y TEJER TODA CLASE DE ropa, B. Mitre 1648. v30

A LOS MOLDES PARISIENSES, Mme. David, Esmeralda 668, Clases y moldes.

A FORRAR BOTONES TODAS CLASES y tamaños, C. Pellegrini 673. v30

A 1 $ CORTAN MOLDES A MEDIDA, Academia Freixanet, atiende por carta, Entre Ríos 452. v5

A LOS MOLDES, ULTIMOS MODELOS, casa especial, se atiende por carta, Pozos 436. v6

A VER ELEGANTES MODELOS EN sombreros, tul, gasa, seda, tagal, fantasía, desde $ 4.75, Mercería "La Peña"; C. Pellegrini 524. v4

ARTE DE HACER FLORES ARTIFICIALES tan indispensable a toda señorita de buen gusto enseño en dos meses. Valentín Gómez 2922.

A RETRATARSE, A CARLOS PELLEGRINI 282, regalamos peinado y un retrato grande en docena. Trabajamos domingo. v14nov.

ATRAEN POR SU ELEGANCIA, LOS sombreros modelos, que solo por unos días ofrecen a $ 12.80, "Casa Flores", Suipacha 326, nuestra vidriera de hoy, merece verla. v4

BORDAMOS SOUTACHE, CORDONES de seda y canutillos se hacen, Corrientes núm. 938.

BELLEZA, TRATAMIENTOS ELECTRO vegetales, para la tez, depilación, planchado del rostro, consultorio Mary C. Pellegrini 135.

CANAS! EXIJA MARCA "GALERA", único legítimo, 3 $, solo en Pellegrini 8º. 144 y 490. v8n.

"CERA PLANCHA" PANES DE 20 Y 50 centavos. Concesionario: C. Piuma, Estados Unidos 3428. v4

FORMAS Y SOMBREROS ADORNADOS, flores, fantasías, Maison Ayliman, Lavalle 893. v7

GRAN MODISTA CON ULTIMOS FIGURINES, se ofrece casa distinguida, Sarandí 878. v4

LUTOS ELEGANTES Y ECONOMICOS, formas, flores, tules, reforman sombreros, Corrientes 4501.

LUTOS—PRECIOS MODICOS, SURTIDO completo en confecciones, sombreros y tejidos para luto. Hacemos vestidos sobre medida. Al domicilio de las familias que lo soliciten mandamos el surtido de todo lo que se nos pida; Al Crespón, C. Pellegrini 520, U. T. 57, Libertad.

AVISOS PARA SEÑORAS Y SEÑORITAS

MODISTA SE OFRECE DE VESTIDOS Y arreglos, C. Pellegrini 36, 3o. piso.

MODISTA POR DIA, SE OFRECE, para familia; Pavón 2918. v4

MANIQUIES "LA FRANCE", ORTEGA, Salta 15 e Independencia 3325. v4n

MODISTA HACE TRAJES A 10 Y 12 $, Cevallos 827. v4

MODISTA COMPETENTE HACE Y REforma vestidos, tapados y sombreros, Independencia 612.

MODISTA, ESPECIALIDAD EN TRAJES tailleurs, precios reducidos en casa y a domicilio; Pichincha 877, J. A. v4

MANICURA PEDICURA, MASAJES FAciales, peinado, ondulación Marcel, 1 $, Rodríguez Peña 191. v7

MODISTA PARA CASA FAMILIA ESTIlo sastre y fantasía, se ofrece, Humberto 1o. 2369.

PEINADORA, ONDULACION MARCEL, voy a domicilio, Misiones 379. v5

POSTIZOS Y PEINADOS, TRAYENDO EL cabello, hechura $ 2. B. Mitre 4142, casa Mir. v6

PEINADOR SE OFRECE, ONDULACION "Marcel", doy lecciones, Bmé. Mitre 2370, U. T. 4802 Mitre, se ha trasladado de Corrientes 1977. v6

POSTIZOS BARATISIMOS: CASA MAgarola, la más acreditada, trayendo el cabello se hacen postizos, hechura 3 $, Suipacha 524. v4

ROSA P. DE SANTIAGO, MODISTA de vestidos y moldes, se dan lecciones de corte, gran rebaja de precios, Rivadavia 3483. v5

SE HACEN POLLERAS DESDE 5 $; Rodríguez Peña 428. v6

SOMBREROS, MODAS, LUTOS. Señoras, señoritas: visítenos. Gratis, modelos, sombreros gran moda, $ 12; lutos c. velo, $ 9; arreglos, reformas; Cangallo 857. v8

SEDAS DE TODAS CLASES, TAFETTAS ancho a $ 4.80, liquidamos, se mandan muestras, mercería A la Villa de Madrid, Salta 902. v6

TAPADO SEDA NEGRO, ENCAJES, costó 400 $, vendo 100, Independencia 3476

VENDO 100 VESTIDOS FANTASIA Y tailleur, poco uso, desde 5 $, Esmeralda 798.

VELLO: SI V. LO TIENE, NO SE deje explotar. No pierda tiempo, ni gaste dinero inútilmente. Consúltenos antes. Prueba gratis. V. G. Martínez, Matheu 370.

ZURCIDOS INVISIBLES, GARANTIDOS en roturas y apolillado, zurcidora premiada; Pozos 315. v4

ZURCIDORA TEJEDORA LA 1a. QUE ha hecho los zurcidos invisibles; Cerrito 1076. v8

ZURCIDORA Y TEJEDORA, UNICA premiada, Maipú 748, U. T. 1660, Avenida. v10Nov.

OFICIOS Y EMPRESAS UTILES PARA LAS FAMILIAS

ADORNOS Y SERVICIOS, LAVALLE 1240, U. T. 4644, Libertad. v9

Albañilería, REFACCIONES, PINTUras y demás; Rivadavia 2530, D. Rodríguez, pieza 6. v4

ARREGLO, LUSTRO, EMBALO, MUEbles, coloco cortinas, Junín 186, U. T. 1293 Libertad. v4

A 1, 2 $ pieza encero pisos, limpio casas, Corrientes 1887, U. T. 564 Libertad. v4

AFINO Y ARREGLO PIANOS, CONStructor, Rath. U. T. 348, Pal., Paraguay 3975. v15nov.

A PINTAR FRENTES Y BLANQUEOS Y refacciones baratísimo, García; Cerrito 1076. v6

Albañilería, REFACCIONES, CLOACAS, etc., hacemos por mensualidades; México 1288. v5

Albañilería, REFACCIONES EN GENEral, pintura, barato, A. Villasana, Alberti 32. v6

Albañilería Y PINTURA, HAGO REFACciones, precios reducidos; carta o personalmente, Arenales 2291, A. García. v4

Albañilería EN TODO TRABAJO Y REfacciones, blanqueo y pintura, Juan Gaill, Piedras 667. v6

A 1 $ ENCERO, LUSTRO PISOS, LIMpio casas, Sarandí 854, U. T. 4947 Libertad. v6

Albañilería, PINTURA, EMPAPELADOS a mitad precio, Belgrano 1709, U. T. 3476, Ltad. v6

Albañil COMPETENTE, SE OFRECE, ciudad o campaña, sin pretensiones, Canning 2760. v5

Albañil PINTOR COMPETENTE SE ofrece a jornal, Estados Unidos 3635, por carta E. A.

A LIMPIAR TRAJES, 3 $, teñir DESDE 5 $, arreglo y reformo trajes, tintorería Madrid, Montevideo 894, U. T. 5080, Juncal. v6

ADORNO CASAS Y FIESTAS PARA CAsamientos, bailes, fiestas, etc. con buenos materiales y precios módicos. Empresa Boitano; Rivadavia 1915. v4n.

ENCERO PISOS, LIMPIO CASAS, TOMO abonados, Sáenz Peña 350, U. T. 5895, Libertad. v6

ENCERO 3 $ PIEZA 3 MANOS, LIMPIO casas; Paraguay 2556, U. T. 4707, Juncal. v4

ENCERO, CEPILLO Y LUSTRO PISOS de parquets y pino tea, barato y muy recomendado; limpieza general de casas, Moreno 1718, Unión T. 439. Libertad. v6

ENCERO 2 $ PIEZA, 2 MANOS CEra; trabajos garantidos, limpio casas parquets, adornos. Montevideo 823, U. T 8565 (Juncal). v6

ENCERADOS, EN BELGRANO, CABILdo 2243, U. T. 1529, Belgrano, a 2 pesos pieza 2 manos cera; limpio casas, parquets. v6

ENCERO Y LUSTRO PISOS, PARQUETS, limpieza en general de casas y abonos, Tomás Cardona, Belgrano 1708, U. T. 3476, Libertad. v6

ENCERADOS "LA PRIMITIVA", 2 $ pieza, 2 manos cera; no marca pisadas; limpia casas, parquets, Cerrito 152, U. T. 4514, Libertad. v6

ENCERO PISOS POR 1.50, CON DOS manos o tres de cera, no marca las pisadas, trabajos garantidos, Perú 632, U. T. 2759, Avenida, Antonio Roy.

ENCERO PISOS 1 Y 2 $ PIEZA, LIMpio casas y alfombras barato, casa de confianza; Charcas 1265, U. T. 2085, Juncal. v8

ENCERADO ESPECIAL DE PISOS, limpio casas abonos C. Cardona, Alsina 1578, U. T. 5492 Libertad, Cooperativa 395 Central. v8

EL VERDADERO EX-OFICIAL CON certificado de casa Thompson, lustro y compongo muebles. Especialidad en pianos. No confundir, Cangallo 1757, U. T. 6433, Libertad. v8

ENCERO Y LUSTRO PISOS, NUEVO sistema, a 2, 3 y 4 $ pieza, estilo París, especial para todos colores, tres manos cera, limpio casas en general, se lustra a mitad de precio, encerador de confianza, Cabildo 495, U. T. 1243, Belgrano. v6

ENCERO Y LUSTRO PISOS, Y PARquets a 2 $ por pieza, con dos manos de cera especial, única que no marca las pisadas. Limpieza de casa, lustro muebles y pianos especialista. Ex oficial de Thompson; Corrientes 2136, U. T. 1343, Libertad. v4

EX OFICIAL CON CERTIFICADO DE casa Maple, de París, lustra muebles y pianos, a mitad de precio, encero, lustro pisos a 2 $ pieza con 3 manos de cera especial, única que no marca las pisadas (a prueba), estilo francés; Larrea 687, U. T. 1749, Mitre. v5

ENCERO Y LUSTRO PISOS Y PARquets a 2 $ por pieza, con 3 manos de cera especial, única que no marca las pisadas (a prueba). Especialista, lustro muebles, limpio casas y alfombras baratísimo, ex oficial de Maple, encerador de confianza, Santa Fe 2147, U. T. 4460, Juncal. v6

LUSTRO BARATISIMO A DOMICILIO muebles y cueros, dejo como nuevo, Bell, San Carlos 3430. v8n

MUDANZAS: LA BALEAR, MUDA BArato, U. T. 2079, Mitre; Coop. T. 1931, Central, Victoria 2500; pidan presupuestos. v6nov.

PINTURAS, EMPAPELADOS Y albañilería, Chacabuco 680. v6

PINTO, EMPAPELO, REFACCIONO mitad precio, Bmé. Mitre 1996. v6

PINTOR Y EMPAPELADOR, BLANQUEO y recuadro, se ofrece, Viamonte 2138.

PINTO FRENTES A 6; PUERTAS 0.80, piezas 3, empapelo a 4; Córdoba 3747. v4

PINTOR, EMPAPELADOR, BLANQUEAdor mitad precio, Rodríguez Peña 483. v6

PINTOR QUE TRABAJE MAS BARATO no existe; pidan presupuestos a Perrone, Caseros 1835. v8

PINTOR, albañil, EMPAPELO, BARATO, U. T. 5738, Libertad, personal, Maipú 450. v5

PIANOS se AFINAN POR 3 $ Y SE COMponen, ciudad y campaña, Medrano 618, escritorio. v7

PINTOR EMPAPELADOR Y BLANQUEAdor, a mitad de precio, Sgo. del Estero 188. v5

PINTO Y RECUADRO PIEZAS 6 $, EMpapelo sin competencia, Vardiero, Maza 434. v6

PINTO PUERTAS 1 $, PIEZAS EMPApeladas 6 $; blanqueadas 4 $; Tucumán 1529. v6

PINTO, EMPAPELO, BLANQUEO, MITAD precio, Corrientes 2224, U. T. 4324, Mitre. v4

PINTURAS en GENERAL, DECORACION maestros sin competencia, Estados Unidos 2921. v6

PINTOR Y EMPAPELADOR, PINTO Y blanqueo a precio módico, Montevideo 565. v5

PINTURA, EMPAPELADOS, DECORAciones barato, Brosen; Suipacha 437, Azcuénaga 821. v5

OFICIOS Y EMPRESAS UTILES PARA LAS FAMILIAS

PINTOR, EMPAPELADOR, albañil, BArato, Lerma 546, Coop. Telef. 1, Villa Crespo. v8nov.

PINTURA, BLANQUEOS Y REFACCIOnes a precios increíbles, L. B., Chacabuco 614. v4

PINTO, EMPAPELO, BLANQUEO, MItad precio; B. Mitre 2348, U. T. 3485, Mitre. v4

PINTO, DECORO, EMPAPELO, REFACciono barato, Adler, Uruguay 367, U. T. 538 Libertad. v11

PINTO, EMPAPELO PIEZAS DESDE $ 7 blanqueo desde 3 $, puertas 2 $, Coronel Díaz 1419, U. T. 225, Palermo. v4

PINTOR EMPAPELADOR, BLANQUEOS y refacciones de albañil y yesero, hago de cualquier precio, pidan presupuesto por carta J. P. Hnos, Catamarca 1558. v4

TAPICERO ECONOMICO, EX OFICIAL Thompson, Agustín Renes, Uruguay 826. v8n

TAPICERO, CASAS PARTICULARES ofrece a precios baratísimos, Leopoldo, San Carlos 3420. v8n

TAPICERO EN MUEBLES FINOS, CORtinados, T. Renes, Uruguay 886, U. T. 6587 Juncal. v16

VENTA de CASAS, TERRENOS y CAMPOS

A $ 50 MENSUALES VENDO CASITAS en Flores, propietario Salta 180.

AL CONTADO PARTE Y 150 POR mes, vendo petit hotel, garage; Rivadavia 8853. v5

AV. LACROZE 2953, BUENA CASA quinta vendo, 20,000 contado, 12.000 hip. H. Argentino. v4

A. GOMBEROFF Y RAMPA, RIVADAvia 7781, venden casas con 500 $ y mensualidades. v4

A PLAZO CONSTRUYO CLOACAS, REcibo solicitudes hasta el día 30; Jujuy 1280. v4

AL LADO DE ENTRE RIOS Y HUMberto, terreno ideal con asfalto, vendo $ 10,000, Accame y Co, Cangallo 627.

A. DAGNINO, VENDE CASAS CON anticipo a $ 25, 30 y 17, por mes, Rivadavia 8724.

ANTES DE COMPRAR PROPIEDADES, soliciten nuestros folletos de ventas, Rivadavia 875, de 1 a 6, Santa María Lda. v5

BOVEDA (C. O.) DE OCASION VENDO, Escribir Morán 3510.

BOVEDA EN LA RECOLETA SE VENde, tratar Convención 2814, Flores.

BELGRANO: ZAPIOLA 1535, 10x65, GRAN casa, 2,000 $, único pago y 123 por mes, Rivadavia 5692. v4

CAMPOS Y CHACRAS PROVINCIA Bs. Aires vende Luis Latorre, Perú 147.

CASA VENDO, MODERNA, DE RENTA, 10 piezas; Tucumán 3359.

CAMPO EN LA MISMA ESTACION, SE vende; datos Mansilla 3030. v6

CASITAS 2, EN V. URQUIZA, SE venden baratas; tratar Ibera 3165. v4

CASITA QUINTA EN LOMAS VENDO, facilidades, Sotomayor, Bolívar 173. v4

CHACRAS VENDO CIEN ALREDEDOR capital muy baratas, datos Vernengo, México 1452.

CASA CENTRAL, EN SAN MARTIN Y otra en Landa, vendo, precio de ocasión y facilidades, dueño, Patricios 1560.

CASA REGIA EN URQUIZA DE 9 habitaciones, 14x41, vendo por mitad precio, A. Spiclo, Moreno 1963. v5

CASA DE OCASION, GARAY POR Jujuy, 10x40 vs., 5 piezas, líquido 13.500 $, C. G. Semeria; Jujuy 1222.

CASA MODERNA DE 14 HAB. VENDO entre dos av., $ 32.500 incluso 17.000 cédulas; Cangallo 521, Romano. v4

CASA DE LUJO, CENTRAL, PROXIMA a Córdoba, de $ 48.000 vendemos en 24.000 $ al contado $ 12.000, The Barbiere Co., Lavalle 1521.

CACURI RECOMIENDA A V. LA CASA Carabobo 489, que rematará el domingo 18.500 $, incluso 10.500 cédulas hermoso petit hotel.

CERCA SUBTERRANEO RIO JANEIRO, 10x46, sala, comedor, 6 piezas, moderna, vendo tirado, 23.000 $, Lavalle 1161, Calvaroso.

CASA VENDO, GORRITI 3936 Y MEdrano, 10x40, 7 piezas, en 8.000 $; datos Aráoz 2574. Vean remates C. A. Figueroa. v8

CASA IDEAL, JUJUY, CERCA C. GALvo, sala, 3 hab., cloacas, pav. madera, llave en mano, líquido 13.200 $, C. G. Semería, Jujuy 1222.

CASA VENDO POR SUAREZ, 10x50, ALto y bajo, 17 habitaciones material, $ 35,000 a plazo, Cangallo 521, Romano, 1 a 5. v4

CASAS JURAMENTO 1660, SOBRE ESTACION, plaza, barrancas Belgrano 10 por 6½, 7 piezas, 7500 $ y otras: Pozos 2146, $ 0800, dueño teléfono 1048. Belgrano.

CASA VENDO, GUISE ENTRE CHARCAS y Güemes, 18.000 $, 3.000 contado, media cuadra Triunvirato; esquina formando 3 casas 32,000, cerca Rivadavia, con cédulas, Barracas y Boca de todos precios; Salguero al 1300, sala, 4 piezas, 10x50, 18.500; Cangallo 521, Romano, 1 a 5. v4

CASAS VENDO VARIAS muy BARATAS, Melo 2632, 17x42.83, en 26 $ v. c., con edificio; Fitz Roy 2252 y Santa Fe, 10x68, gran corralón que puede dar de renta 200 pesos al mes, 5.000 $ al contado y 5000 $ a 4 años plazo, con el 9 o|o de interés; Zapiola 3940 y Congreso, 10x51, 5 piezas y comedor, 4000 $, que es la hipoteca a 2 años plazo con el 8 o|o de interés; Aráoz 1198 y Rivera, 10x30, sala, vestíbulo, 5 dorm., comedor baño, cocina, etc., 16.000 pesos, 3.500 al contado y 12.500 cédulas argentinas; Plaza 1448 y Alvarez Thomas, 10x30, 3 piezas, 2.500 $ que es la hipoteca a 3 años con el 9 o|o de interés; S. Julián 1857 y Av. B. Vista, 10x67, 2 piezas, 2.500 pesos, que es la hipoteca, a 3 años plazo, con el 9 o|o de interés. Yapeyú 858, e independencia, 10x30, 3 piezas, cloacas, etc. 5000 $; Mauro 3160 y Freyre, 10x30, 3 piezas, 5000 $. Vean remates de C. A. Figueroa; Aráoz 2574, U. T. 1373, Palermo. v7

DOSCIENTAS SESENTA HECTAREAS alfalfadas, divididas en 3 potreros, alambrados, con molino y tanque australiano población material, situado a 2000 metros de una estación del F. C. O., en la 1a. sección de La Pampa, se vende, ocurrir a O. Placentini, Reconquista 545, Buenos Aires. v5

EN VILLA DEL PARQUE VENDO LOte 400 v. c., pocos pasos estación, lado Norte; Pavón 2454.

HOTELITO CENTRAL AL NORTE, con cédulas, vendo Soler 3834, 10 a 12.

PROPIEDAD CENTRAL, VENDO TIRAda, tratar hoy; Ansina 1655.

PROPIEDAD BOEDO 1365, VENDO o permuto por terrenos o casa familia, Boedo 868.

R. SANDBERG, PERGAMINO 53—MENsualidades vendo casas, chacras, pidan lista, U. T. 788 (Flores). v5

SE VENDE CASA COMODA DE 7 HAbitaciones, baño, cocina, W. C., Cerviño 4624. v5

SE VENDE ESQUINA CON 4 PIEZAS, O se cambia por una más chica, sin intermediarios, Famatina 3191, Parque Patricios.

TENGO EN VENTA UNA CASA, EN LA calle Cangallo 2164, para tratar Cabrera 2972. v5

VENDO CASA SOBRE A. SAN MARtín, a plazos, $ 2.500, al contado, tratar Deán Funes 884, de 11 a 2.

VENDESE PROPIEDAD DE RENTA, con ocho dptos. y casa particular; Costa Rica 4146.

VENDO de OCASION TERRENO 10x39, con 20.000 ladrillos, Añasco y San Blas, precio 4.50 v., tratar Vera 824.

VENDO O PERMUTO CHALET moderno en R. Mejía, C. Calvo 2908, de 2 a 4 p. m. v5

VENDO CASITA HERMOSA, HIGIENIca, ideal, una joya, Jonte 1841 y Av. San Martín.

VENDO 750 HECT. Y UN CASCO ESTANCIA de 212 hec. en Arrecifes, sin corredor, Sr. Soler, Paraguay 1884, de 1 a 4 p. m. v5

VENDENSE DOS ESPLENDIDAS CASAS con facilidades, a 100 metros de Rivadavia al 2500 y 6100, buena renta y amplias comodidades, por carta Cochabamba 227, sin corredor, J. B. v4

VINENT, SAN MARTIN 345.
Tres casas modernas, Güemes y Agüero, renta, $ 8.500 anuales renta.
Petit hotel, Andes y Junín, 14 habitaciones.
Deán Funes entre Venezuela y México.
Terreno Avellaneda, 10x60, Independencia y Av. Mitre.

PRESTAMOS E HIPOTECAS

A POLIZAS, JUAN P. PALAU, DA Y paga más que nadie, Maipú 325. v6

AL 6 o|o DA DINERO EN HIPOTECA Eudoro Parodi, 25 de Mayo 130. v5

A POLIZAS, LA MERCANTIL, DA MUcho más dinero, Lavalle 886. v8

A POLIZAS empeño DINERO, CAPRA Bujas, autorizados; B. Mitre 1907. v6

AL 6 o|o DOY CON Y SIN HIPOTECA, González Videla, 25 de Mayo 140. v5

A POLIZAS DA TODO LO POSIBLE "El Crédito", Corrientes 633, esc. 8. v4

A POLIZAS DOY DEL 30 AL 40 o|o DE su tasación; Entre Ríos 136, esc. 12. v6

ARGENT—DOY PROVINCIA Y CAPItal, Reserva, Rivadavia 659, J. Gouvert, v6

A MERCADERIAS, AUTOS, COCHES Y propietarios, dinero sin comisión, Unión Comercial, Perú 318.

AL 8 1|2 COLOCO $ 350.000, 200, 160, 110, 60, 45 y 30.000, casas o campos; Zuliani, 25 de Mayo 214. v5

PRESTAMOS E HIPOTECAS

A POLIZAS, LA MERCANTIL, DA MUcho más dinero, Lavalle 886. v4

A POLIZAS ANTICIPOS "CAJA de REdescuentos", Corrientes 815, U. T. 4759, Ldb. v6

A POLIZAS, ALHAJAS, ADELANTAMOS, compramos todo su valor, Suipacha 632. v6

COLOCO 1000 a 50.000 $ 1as. y 2as. Hipotecas, personalmente, Tucumán 1532.

DOY 10.000 A 20.000 O LO FRACCIONO des. 2000, R. Chaures, B. Mitre 383.

DINERO DOY 1.000 A 30.000 $ EN 1a. y 2a. hip., Bolívar 256, esc. 6.

DOY 40.000, 10.000 y 3.000 $, 1a. HIPOteca, Lavalle 1161, Calvaroso.

DOY 10.000 $ HIPOTECA SOBRE CHAcra provincia B. Aires. B. Irigoyen 1108. v6

DIRECTO NECESITO 5 A 10.000 $ DOY garantía 50.000, A. Pérez, Rivadavia núm. 2009.

DINERO A COMERCIANTES doy, operaciones rápidas, Castro Barros 508, de 9 a 12 m. v6

DA DINERO EN HIPOTECAS de 500 A 30.000 $, cap. y prov., 1 a 30 años, bajo interés, sin primas ni gastos, La The Fénix, Perú 313, de 3 a 5. v6

EN 2a. HIPOTECA DESPUES DE CEDUlas, doy a casas centrales, interés bajo, Corrientes 2351. v4

GRANDES Y pequeñas SUMAS DOY EN hipoteca, Cacuri, Rivadavia 767.

HIPOTECA DOY 2.500 AL 10 o|o, CAnalejas 801.

HIPOTECAS 1as. y 2as., CASAS Y construc., 1 a 30 años, Financiera, Moreno 430.

HIPOTECA URGENTE, NECESITO PEsos 6.000, sobre quinta en Merlo, valor 25.000 $; Corrientes 3177, José. v4

NECESITO 1500 $ 1ra. HIPOTECA capital, dueño Muñecas 1238.

NECESITO $ 2000, 3000 o 4000, 1a. HIpoteca, casa central, Maipú 30, de 1 a 6

NECESITO $ 7000, SOBRE CASA VALOR 45.000 $, Maipú 30, de 1 a 6.

NECESITO DE 50.000 A 4.000 SIN COmisión, Perú 151, escrit. 25.

NECESITO 6000 $, CASA CENTRAL valor 35.000 y 3000 casa valor 25.000, Perú 318, Sr. González.

NECESITO $ 25.000, EN 1a. HIPOTECA, sobre casa muy central valor 80.000 $. Tratar, B. Mitre 788, piso 1o., No atiendo corredores.

SE NECESITAN 15.000 PESOS sobre una quinta en el Tigre. No se admite corredor, Moreno 766, de 10 a 4. v5

SOBRE FIRMAS Y CON GARANTIAS, doy dinero a comerciantes y particulares, A. R., B. Mitre 1543, 1o., de 2 a 7. v5

COMPRA de CASAS, TERRENOS y CAMPOS

A VENDER URGENTE SU CASA SIN gastos, vea a M. P. Sandberg, Rivadavia 8692. v11

A VENDER SIN GASTOS SU CASA, chacra, quinta, vea R. Sandberg, Pergamino 53. v7

COMPRO CASA 10.000 $, CERCA MERcado Abasto, Billinghurst 835, Vitale.

CAMPOS Y CHACRAS PROVINCIA Bs. Aires compra Luis Latorre, Perú 147.

COMPRO 50 A 500 HECTAREAS CERca Buenos Aires. Dirigir "chacras", The Standard, Rivadavia 835. v4

COMPRO TERRENITO, FLORES, FLOresta, en mensualidades, Avellaneda 2072.

COMPRO CASITA DE 4 A 5000 $, RADIO Palermo, Caballito o Flores; dirigirse por carta a M. Cao; Talcahuano 58, dep. 8.

COMPRO CASITA, CONTADO O PERmuto, esquina Laguna 1396, Flores, dueño. v4

PERMUTAS

PERMUTO ALMACEN, BUENO, POR casa en la capital, Viamonte 1330.

PERMUTO CASA O TERRENO POR UN juego de trilladora, dirigirse, Piedras 75, escritorio 10. v5

PERMUTO SOMBRERERIA POR CASA muy bien ubicada, capital 15 a 20.000 $, Corrientes 3111.

PERMUTO NEGOCIO MUY ACREDITAdo, por propiedad, dinero efectivo, Moreno 650.

PERMUTO TERRENO POR CASA CON cédulas, dirigirse a P. M., Corrientes 4345.

PERMUTO CASA EN CABALLITO, con cédulas, adoquinado y tranvía al frente, por Chacarita, o terrenos, Av. de Mayo 945, Mazzdz.

PERMUTO ESQUINA NUEVA, CON 5.500 cédulas, por almacén de 30.000 pesos. No admito corredores; tratar Cachi 257, Parque Patricios. v5

VINENT: SAN MARTIN 345.
Casas: 3 casas, Güemes y Agüero, renta $ 8.500 anuales; gran confort.
Otra, Deán Funes entre Venezuela y México.
Terreno Avellaneda, Independencia y avenida Mitre, 10x60.
Petit hotel, Sarmiento y Junín.
Créditos: Hipotecario 123.000 $, 8 o|o anual, $ 17.000 en acciones y derechos sucesorios, 8 o|o anual.

COMPRA Y VENTA DE NEGOCIOS E INSTALACIONES

A REMATAR SU NEGOCIO, PALMA LE defiende bien; Alsina 1586. v6

A VENDER PRONTO SIN GASTOS cualquier negocio; Tucumán 877, Plazza.

ARMAZONES Y VIDRIERAS SE VENden, Perú 787.

A... ALMACENES BUENOS VENDEN balanceadores públicos J. R. Campos y Cía., Alsina 489. v6nov.

ALMACENES UNICOS, CENTRALES, instalación casa, vende balanceador Vaccaro, Alsina 679. v5

ALMACEN BUENO VENDO, UNICO, VER balanceador público, Juan Solari, Moreno 2200. v21

ALMACENES, CIGARRERIAS, DESP. de pan, lecherías, carnicerías, fondas, etc., verdaderos regalos, Montevideo 143. v4

ARMAZONES, MOSTRADORES, heladeras nuevas y usadas muy baratísimo, Rivadavia 1974. v5

A... COMPRAR, VENDER O REMAtar su negocio ocurra a Barral, C. Calvo 760. v4

AGENCIA, LIBRERIA, REGALO 350 $, 100 $ diarios, otras 600 $, 800 y 1.500, Sarandí 323. v4

ARMAZONES CAFE, BOTICA, ALMACEN heladeras, ocasión, carpintería italiana, Corrientes 1958. v6

ARMAZONES, MOSTRADORES NUEVOS y usados, heladeras, fideeras, Rivadavia 2242. v6

ALMACENES LOS MAS IMPORTANTES, vende balanceador T. de la Fuente; Moreno 1301. v6

ANTIGUO Y ACREDITADO TALLER mecánico, mucha clientela y trabajo, vendo, tratar Las Heras 2921. v6

ALMACEN UNICO, ALQUILER 90 $, capital 1.500, descuento 20 o|o, mercaderías nobles; Catamarca 499. v6

ANTES DE VENDER O REMATAR SU negocio, véalo a Fraga, Av. La Plata 556. v6

ALMACEN SE COMPRA, SE PAGA CON propiedad, Lobos 3260 al 800 San Pedrito.

A... ALMACENEROS, FONDEROS, no falten hoy a la 1 al remate de Campos, Estados Unidos 382.

ALMACEN MANUELA PEDRAZA 1707, remataremos viernes 5, Juan Pascual y Cía. v5

ARMAZONES, MOSTRADORES, HELAderas, usados y nuevos, liquidación, B. Mitre 1948. v6

ARMAZONES DE FRESNO USADOS, heladeras, escritorios comerciales barato, Rivadavia 3171.

ARMAZONES, CAFE, ALMACENES, botica, heladeras, Carpintería Italiana, Sarmiento 1316. v6

ALMACEN UNICO SOBRE ESTACION tranvía, armazón casa, piezas 3, cap. 4000, vende Solari, Alsina 2522.

ALMACEN POR CABALLITO, UNICO, armazón casa, comodidades, vende Solari, Alsina 2522.

ALMACEN INST. CASA UNICO, 2000 $, cap. en mercad., alq. barato, Piedras núm. 384.

ALMACEN DIARIO 165, VENDO 30 o|o descuento, $ 6.000, otro 10,000, diario 220, vendo, permuto, Montevideo 143.

AL CONTADO, COMPRO ALMACEN U otro negocio con descuento razonable, por carta a interesado, Venezuela 3275. v5

ALMACEN DESPENSA O BAZAR COMpro con facilidades de pago, doy buena garantía, o al contado, con buen descuento, sin intermediarios, Venezuela 1042.

ALMACENCITO DE COMESTIBLES SE vende muy barato, 300 pesos; no es clavo, véanlo aunque no compren; Cevallos 1187.

ALMACENCITO VENDO O REMATO urgente, por ausentarme, sin corredor, alq. 45 $, buenas comodidades, poco capital, armazones casa, Alvarez 813.

ALMACEN CENTRAL, UNICO, ANTIGUO y acreditado, buen contrato, comodidades, venden sin pretensiones Ardáiz y Cía., Talcahuano 237. v4

A REMATAR VUESTRO NEGOCIO, COBRAR el 90 o|o adelantado sin pagar comisión, o venderlo particular hoy mismo, con reserva, ocurrir a Cevallos 189, C. Vilches y Cía.

ALMACENCITO Y DESPACHO DE BEbidas bien surtido, se vende por haber comprado otro mayor, diario de 70 a 80 $, alquiler 80 $, realquila 60, veinte años de existencia, tratar Alsina 1301.

COMPRA Y VENTA DE NEGOCIOS E INSTALACIONES

ALMACENCITO CENTRAL, VENDO 1.500 pesos, o balance, 2 piezas, alquiler barato, diario 50 $ a prueba, por ausentarme, Victoria 1970, Pascual. v4

BIOGRAFO VENDO O ALQUILO, BArato; gran porvenir; informes, Lavalle 3044.

BUEN REPARTO DE HUEVOS SE VENde por no poderlo atender, tratar Loria 2309, de 3 a 5. v6

BUEN NEGOCIO SE VENDE, LIBRERIA juguetería y cigarrería, por enfermedad en 400 $, Herrera 1821.

CARNICERIA VENDO BARATA, comodidad para familia; Garay 2252. v6

CIGARRERIA, LOT., VENDO 400 $, DIArio 150 $, garantido, Alsina 1586.

CIGARRERIA CENTRAL, REGALO, 1a. oferta, por enfermedad, Uruguay 140.

CARNICERIA SE VENDE O ALQUILA, con sus instalaciones; Garay 3423. v4

CARNICERIA DE PRIMERA SE VENDE, Vieytes 1474. v4

CARNICERIA SE VENDE, ALQUILER barato, Humberto 1 3359. v3

CIGARRERIA, LIBRERIA VENDO, tratar con su dueño, Chile 788. v4

CIGARRERIA Y LIBRERIA, SE VENDE por ausentarse a Europa, Garay 1342. v4

CHANCHERIA Y CARNICERIA, BIEN instalada, se vende; Agüero 584, Piñeyro, F. C. S. v6nov.

CIGARRERIA, LIBRERIA Y LOTERIA se vende por no poderla atender, Rioja 693. v4

CIGARRERIA Y LOTERIA SE VENDE por ausentarse su dueño; San Martín 554. v4

CIGARRERIA Y LOTERIA, CENTRAL, diario 150 $, vendo tirada, asunto familia, tratar Larrea 434, dep. 2. v4

CARNICERIA VENDO BARATA, COMOdidad para familia, datos Humahuaca 4146. v4

CIGARRERIA, LIBRERIA Y JUGUETEría vendo urgente por enfermedad, en globo o a balance, Triunvirato 672.

CANCHAS BOCHAS CERRADAS café vendo, doy facilidades pago, Brasil número 1281. v6

CIGARRERIA, JUGUETERIA Y LIBREría remataré mañana a la 1 en punto, Bergés.

CIGARRERIA, LIBRERIA, GRAN UTILIdad, quemo 450 $ o acepto socio, San José 365.

CARBONERIA ACREDITADA, COMODIdad, 40 $ alquiler, se vende por ausentarse del país, Humahuaca 4437.

CIGARRERIA LOTERIA CHICHE, DIArio 75 $, la regalo 250 $, por grave enfermedad, Victoria 1862.

CAFES, BARS, CONFITERIAS, RESTaurants, lecherías, cigarrerías, vendo, Victoria 1690.

CASA AMUEBLADA GANANCIAS 1500 $ mensuales, vendo 3000 $, facilidades, Belgrano 1859.

CIGARRERIA, LOTERIA Y PAPELERIA, central, vendo baratísimo, comodidades para matrimonio, sin comisionistas; datos Pueyrredón 1167. v5

CIGARRERIA CENTRAL VENDO POR ausentarme al servicio militar, cualquier precio, alquiler 60 $, dos piezas, diario 40 $ o rematan el 6, C. Vilches y Cía., Cevallos 189.

DESP. PAN LO QUEMO 195 $, ALQ. 40, por ir a la conscripción, Alsina 1350.

DEPOSITO DE ACEITES Y DESPACHO de pan, se vende; tratar con su dueño; Carlos Calvo 2359. v5

DESP. PAN, LIBRES 17 $ VENDO REgalado por ausentarme, tratar Larrea 434, dept. 2. v4

DESP. PAN, JABON, ACEITES, VENDO 250 $, diario 30 $, a prueba, Belgrano 1548.

DESP. PAN, GANANCIA 13 $, VENDO regalado 240 $, desgracia familia; Venezuela 2818.

DESPACHO PAN, GANANCIA 16 $ DIArios, a prueba, regalado, sin corredor, Lima 165.

DESP. PAN VENDO A PRUEBA, DIArio 250 ks., 200 dn. fact., alq. 55 $, B. Mitre 2077.

DESPACHO PAN, 250 Ks., 80 DOC. factura, 2 piezas, alq. 30 $, libres 10 $, vendo 250 $, Victoria 1690.

DESPACHO PAN, FACTURA, GANANcias 15 $ diarios vendo 350 $, grave enfermedad, Belgrano 1859.

DESPACHO PAN, FACTURA, CHICHE, ganancia 14 $ diarios, lo regalo 200 $, Victoria 1862.

DESPACHO PAN, FACTURA, VENDO 250, urgente, por grave enfermedad, de la señora, deja 14 libres, a prueba, alquiler 40, Alsina 1964. v4

DESPACHO PAN Y COMESTIBLES, barrio muy poblado, diario 45 $, alquiler barato, especial, vendo, tratar Sarmiento 2170. v4

EN UN IMPORTANTE Y PROGRESISta pueblo de la provincia de Córdoba se vende una empresa de pompas fúnebres y cochería establecida desde hace 22 años. Por mayores datos dirigirse a los señores Prats Belmont y Cía., Sarmiento 580, Rosario. v7

FONDA VENDO 1.200 $, O SOCIO, DIArio 85 $, piezas Alsina 1586.

FOTOGRAFIA VENDO para TRABAJAR de día y de noche, Boedo 787.

FONDA EN BUEN PARAJE CERCA S. Fe. Alsina 472, darán razón. v5

FARMACIAS, PLAZOS Y BALANCE vende La Farmaco, Libertad 477, Couget y Negrete.

FARMACIAS VENDEN Y COMPRAN, capital e interior, Fabro y Co., Lavalle 1545.

FONDA ACREDITADA! CALLAO Y RIvadavia! diario 80 $ vendo 1400 pesos, Belgrano 1859.

FARMACIA SE VENDE EN MUY buenas condiciones, sin corredor, Datos Rincón 632. v4

FONDA POR EL ONCE VENDO 400 $, 9 pz. Otra P. Julio 1500 $, B. Mitre 2077.

FARMACIA REGIAMENTE INSTALADA, la mejor del Sur, gran diario, venden por menos de su valor, según balance, Rodríguez y Cía., La Legal, Salta 263. v5

FABRICA DE SODA VENDO EN BUEnas condiciones pueblo cercano capital, ocurrir de 3 a 5, Reconquista 325, esc. 17.

FARMACIA DE GRAN UTILIDAD EN pueblo importante de la Pampa, se vende con grandes facilidades, a farmacéutico, Droguería Trongé, García; Rivadavia 1953. v8n.

FARMACIAS MUY BUENAS VENDO EN Concepción del Uruguay, Pampa, Santa Fe, Pcia. de Buenos Aires, barrios de Flores, Barracas y centro de la capital, Luis Illanes, Av. de Mayo 1435. v5

GRAN DESP. PAN 380 $, COMOD., alq. barato, diario 28 $; México 2162. v5

GRAN PICHINCHA: SOMBRERERIA Y camisería, poco capital, alquiler barato, con descuento, se vende urgente; San Juan 3130.

HOY A LA 1 REMATE, CAMPOS, Estados Unidos 382, bar-restaurant.

INSTALACION DE ALMACEN NUEVA, vendo urgente, Belgrano 1087.

JUGUETERIA, BAZAR, CENTRALISIMO, acreditado, vendo poco capital, B. de Irigoyen 652. v4

LECHERIA VENDO BARATO, POR enfermedad, Corrientes 2392.

LECHERIA VENDO O ACEPTO SOCIO, directamente, Cangallo 2530. v6

LECHERIA VENDO 500 $, 8 TARROS, toda prueba, alq. barato, Alsina 1850.

LUJOSA! LECHERIA CHOCOLATERIA, despacha 10 tarros, libres, 12 $ diarios, vendo 800 $, Belgrano 1859.

LECHERIA CHICHE, 10 TARROS A prueba, la quemo 450 $, por enfermedad, Victoria 1862.

LECHERIAS, CIGARRERIAS, FONDAS, desp. pan, muy centrales vendo, Montevideo 143.

LECHERIA HELADERIA, GRAN BULEvar, 1.600 $, 1|2 precio por ausentarme, San José 265.

LECHERIA PRECIOSA CENTRAL, vendo urgente, 800 $, diar. 13 tar., toda prueba, Belgrano 1548. v6

LECHERIA ACREDITADA, VENDO A prueba, comodidad para familia, tratar en la misma, Bdo. de Irigoyen 650.

LECHERIA VENDO 14 TARROS, 40 Litros, helados, diarios, tratar Tucumán 1782. v4

LOTERIA Y CIGARRERIA AL LADO DE teatro, urgente vendo, C. Pellegrini 262. v4

LECHERIA Y CHOCOLATERIA VENDO, central, buena comodidad, no admito corredores, razón Victoria 976. v4

LECHERIA REGIA, POR FALLECIMIENto de la dueña, vendo, Bmé. Mitre 3264. v5

LECHERIA SE VENDE, POR NO POderla atender, única, frente al Parque Centenario, Gaona 306. v4

LIBRERIA Y JUGUETERIA, CHARCAS 1252, se vende, barata, enfermedad del dueño.

LECHERIA CENTRAL, GRAN SALON, diario 80 $, vendo barato, tratar Larrea 434, dep. 2. v4

LECHERIA CENTRAL, POR Corrientes, vendo por ausentarme, alquiler barato, Pozos 361; tratar particular.

LECHERIA Y HELADERIA, REGIO SAlón 10 mesas, 12 tarros, a prueba vendo o tomo socio por ser persona sola; verla y tratar Alsina 1944. v4

LOCAL CON INSTALACION, ESTILO Luis XVI, apropiada para casa de modas o corsetería, se vende, alquiler barato, Viamonte 841.

COMPRA Y VENTA DE NEGOCIOS E INSTALACIONES

MONTE CRISTO, RIOJA esq. MORENO, casa amueblada, la más antigua y acreditada en la Capital, se vende. Tratar en la misma de 9 a 11 a. m. No admito corredores. v8

OJO, A COMPRAR PELUQUERIAS, facilid., rematar ascendió su valor, San José 255

OJO! VENDO PELUQUERIA O LOS muebles Mansilla 3025, entre Agüero y Gallo. v4

OJO! INSTALACIONES DE PELUQUErías compra, vende y remata La Cooperativa de Peluqueros; Paraná 176, U. T. 1070, Libertad. v5

OCASION, VENDO ESPLENDIDA INStalación, roble, vidrios verdes especial para librería chic, mostradores sueltos, etc., Cangallo 376. v5

PASTELERIA CON FABRICA, VENDO con facilidades pago, Piedras 384. v5

PANADERIA VENDO O ALQUILO CON facilidades, tratar Tucumán 3502. v5

PANADERIA POR CORRIENTES, Mostr. 50 $, vendo o alquilo, con útiles, Piedras 384.

PANADERIA PENSOTTI, 8 BOL., SIN reparto, 3500 $, otras de 800 a 45.000, Piedras 384.

PANADERIAS GARANTIDAS, 700, 1, 2 a 50.000 $, c. fd. pago, vende, Victoria 1690.

PANADERIA CENTRAL S. REP. vendo 3500 $, o tomo socio, trb. 8 bls., Victoria 1690.

PASTELERIA ESQ., BUENA POSICION, en Avda. alq., 136 $, gran comodidad, Piedras 384.

PANADERIA P. CALLAO, VENDO 2500 pesos, 6 bls. al mostr., alq. 150 $; otras B. Mitre 2077.

PELUQUERIA VENDO CON BUENA clientela, Uruguay 949, Piñero, Avellaneda. v4

RESTAURANT SE VENDE, CALLE Paraná 39; buena clientela. v5

RESTAURANT F. PLAZA CONGRESO, 200 panes vdo. tirado, Victoria 1690.

RESTAURANT, BAR, CAFE, EN SITUAción inmejorable y central (frente plaza Congreso), se vende, por ausentarse su dueño; tratar en el mismo, Victoria 1532, de 8 a 10 a. m. y 3 a 6 p. m. v5

SE VENDE UNA CARNICERIA BARATA Aráoz 1386. v5

SE VENDE REPARTO DE CIGARRIllos, Honduras 4173. v5

SE VENDEN UN ALMACEN, CON DEScuento, Bacacay 2300. v5

SE VENDE REPARTO DE ACEITES Y jabón, muy acreditado, Suipacha 519. v4

SE VENDE TALLER HOJALATERIA, aguas corrientes todas herramientas correspondientes, Bompland 2356. v5

SE VENDE UNA PELUQUERIA MUY bien situada y de poco capital, por más datos, México 1796, de 9 a 12 m.

SE VENDE ALMACEN UNICO, INSTAlación de la casa, capital 4 ó 5 mil pesos, datos B. Mitre 1945, de 3 a 4.

SE VENDE CANTINA DE VINO ITALIAno con buena clientela y buen contrato, Gorriti 3700. v4

SE VENDE SALON DE LUSTRAR Y composturas, por tener que ausentarme para Europa, Rivadavia 3565.

SE VENDE TINTORERIA O LOS ARmazones de la misma, tratar Rosario 309.

SE VENDE UNA pequeña FABRICA DE tejidos de punto instalada y funcionando, ocurrir 25 de Mayo 140, esc. B., de 5.30 a 6.30 p. m. v4

SE VENDE CIGARRERIA Y SALON lustrar, composturas por ausentarse el patrón a Europa, barata, calle Braudrix 562 Avellaneda.

TALLER DE PLANCHADO A GAS, vendo por no poderlo atender, Pampa 2332.

TALLER DE LAVADO Y PLANCHADO se vende, con comodidad; Viamonte 2322.

TALLER DE PLANCHADO, COMPRO, central, escribir pronto a Sarmiento 979.

TRANSFIERO CONTRATO Y VENDO útiles, verduras, frutas, frutillas y demás de quinta de 9 hectáreas, en la capital, tienen todas comodidades, Anchorena 547, de 2 a 4. v4

VENDO DOS VIDRIERAS Y ARMAZON fresno, urgente, Corrientes 2450. v4

VENDO CARBONERIA 700 $, NO PAGA alquiler, San Eduardo 1453. v4

VENDO DESPACHO PAN Y COMESTIbles, por no ser del ramo, 250 $, Independencia 2361. v5

VENDO LABORATORIO COMPLETO de doctor en química por ausentarme, Belgrano 1981. v5

VENDO UNA PANADERIA Y ARTICUlos de comestibles por desacuerdo de socios, vendo muy barato, Soler 5823. v5

ZAPATERIA EN EL CAMPO SE VENde, poco capital; tratar Av. Montes de Oca 1662. v5

ZAPATERIA ARNAU: DE M. Bellotti, se vende, en San Nicolás, por retirarse el dueño; informes a M. Guerrero, Boedo 451, Buenos Aires. v6

COMPRA DE MUEBLES, ROPAS Y OBJETOS VARIOS

A MUEBLES COMPRO, BERDI; SARmiento 1457, U. T. 2690, Av. v4

A MONTEROS, COMPRO MUEBLES, Corrientes 1819, U. T. 1743 Lib. v4

AL MEJOR PRECIO COMPRO MOBLAjes y sueltos, Adolfo, Uruguay 411.

A CORRIENTES 1848, MUEBLES COMpro, Carlos, U. T. 2399, B. Orden.

ALHAJAS Y POLIZAS DE empeño compro; 25 de Mayo 168. v11

A POLIZAS DE empeños DE ALHAJAS, compramos, Larrea 38.

A DOMICILIO! COMPRO MUEBLES, pianos, ropa, objetos usados, Ombú 754.—Marco, U. T. 4999 (Juncal). v7

ALTO PRECIO, COMPRO MUEBLES Y moblajes, pago al contado, Bernardo, Paso 28. v4

A BUEN PRECIO PAGO MUEBLES, Y cualquier objeto, Sarmiento 2625; U. T. 4464, Martín. v5

A JOSE, COMPRO MUEBLES, PAGO bien, Corrientes 2023, U. T. 3554, Mitre. v6

A DOMICILIO COMPRO MUEBLES, ROpa de hombre, objetos fantasía, León, Anchorena 735. v8

A BUEN PRECIO COMPRO MUEBLEjes y sueltos, ropa de hombre, Thames 368, Miguel.

ALTOS PRECIOS PAGO, MUEBLES, objetos usados, Enrique, Lavalle 3382; U. T. 1564, Mitre.

ATENCION! COMPRO cualquier MUEble y otros objetos, Salomón; Corrientes 2243. v4

A DOMICILIO MUEBLES, MAQUINAS, bronces, cristales, ropa usada, pago bien, Ombú 752.—Manuel. v5

A DOMICILIO COMPRO MUEBLES Y ropa usada, objetos fantasía, Lavalle 3177, Isaac. v6

ALFREDO COMPRA MUEBLES, ROPA hombre, Ecuador 562, Copp. 383 Oeste, Paso 32, Natan. v5

A DOMICILIO COMPRO MUEBLES, ropa, objetos fantasía, bronce, loza, cristales, Viamonte 2622, R. v6

A MOBLAJES Y SUELTOS, COMPRAmos, Villar y Tamelo, Uruguay 421, U. T. 3131, Libertad. v30

A DOMICILIO COMPRO MUEBLES, ROpa de hombre, objetos, Ecuador 920, Federico. v6

CAJA REGISTRADORA DE OCASION, compro urgente, Moreno 1969. v7

COMPRO MUEBLES, ROPAS usadas, objetos, buen precio; Anchorena 749. José.

COMPRO ROPA HOMBRE, MUEBLES, artículos varios, Protas, Lavalle 1846.

COMPRARIA ESCRITORIO, 2 SILLONES vaquetas, guía antigua Vidot Bottin Elzinger, Casilla Correo 1221.

COMPRO ROPA DE HOMBRE, VOY A domicilio; 25 de Mayo 168, U. T. 1303, Avda. v11

ESTAMPILLAS DE COLECCION COMpro cualquier cantidad, Talcahuano 416, Fonseca. v4

PIANOS EN CUALQUIER ESTADO, compro, adelanto dinero, Cangallo 1834.

PIANOS COMPRO CUALQUIER ESTADO pago mejor A. Z., Venezuela 650.

PIANO COMPRO EN CUALQUIER ESTAdo, Sgo. del Estero 576.

PIANO EN BUEN ESTADO, SE DESEA comprar; escribir con detalles, casilla correo 1018.

PIANO CUARTO COLA O VERTICAL, buen uso, verdadera ocasión, deseo, escribir precio, Rossi, Medrano 324, piso 1o.

URGENTE SE NECESITA COMPRAR 25 sillas de Viena usadas, para bar, para tratar con B. Mazzucca, de 7 a 13 m., Pilcomayo 1082, dep. 3.

VENTA de MUEBLES y OBJETOS VARIOS

A CORRIENTES 1876 SE LIQUIDAN muebles a precios nunca vistos. v12

ATENCION CAMA A 8 Y 15 $, COLCHOnes lana a 15 y 25 $, Defensa 1082.

A CORRIENTES 2451, LIQUIDAN DORmitorios, comedores de roble, a precios nunca vistos. v6nov.

A COMPRAR DORMITORIOS, COMEDOres, sala 10 mensualidades, mueblería Belgrano 1126. v6n

A PRECIOS INCREIBLES VENDO DORmitorios roble, macizo, 3 cuerpos, Saavedra 278. v5

ANTES DE COMPRAR VEA NUESTROS vistosos dormitorios, de 130 $, Belgrano 2066. v4

A PRECIOS BAJISIMOS RICOS MUEbles, de ocasión, 10 moblajes de familias, que se ausentan, Sarmiento 1118. v4

VENTA de MUEBLES y OBJETOS VARIOS

A BAJISIMOS PRECIOS RICOS MUEbles de ocasión, liquidan familias que ... Sarmiento 1118. v6

A ... MOSTRADORES, SILLAS, ... mesas, heladeras lujosas, útiles para almacenes, cafés, panaderías, restaurants y todo negocio vendo, San Juan 2872.

A MITAD DE SU PRECIO, VENDEmos por cuenta de acreedores regios muebles y espléndidas arañas, Corrientes 1330.

A CORRIENTES 1361 Y TALCAHUANO 410, muebles baratos, roperó 2 plazas 25 $, camas, 5 lavatorios, 12 mesas de luz, 2 colchones lana, comedores muy baratos, Autoychan, Talcahuano 410. v4

A CORRIENTES 1300, VENDO MUEbles usados, roperos, espejos, 20 $, camas 5 $, lavatorios 12 $, dormitorios 45 $, armarios, comedores, renacimiento muy baratos, y un variado surtido a precios nunca vistos.

A MITAD PRECIO VENDEMOS PARticularmente, por orden de varios con... varios juegos comedor, dormitorios, salas, vestíbulos, escritorios, bibliotecas, arañas, y brazos eléctricos, caja de hierro, cama de bronce y de hierro, sillas y sillones y varios muebles sueltos y usados.— Scotti y Cía., Maipú 65.

A 3158 MORENO 3160
POR CUENTA DE ACREEDORES
Síndico liquidador B. Innace
De esta gran fábrica se procederá a la venta particular de 50.000 $ en muebles, todos a liquidarse, sin discusión de precios, gran cantidad dormitorios 3 cuerpos y de una plaza, comedores, guardarropas, muebles sueltos en roble macizo, marquetería y roble, en caoba y marquetería, muchos gustos y estilos. v6

A LA PROVEEDORA DEL HOGAR, 1150 Sarmiento 1150. Nada de liquidaciones y de grandes rebajas, pero si vendemos a precios más baratos que otros. Dormitorios macizos para matrimonio, 7 piezas, 85, 95 y 110 $; de nogal de Italia, 120, 125 y 145 $; dormitorios en lustre norteamericano, macizo, 3 cuerpos, 9 piezas, 150 y 195 $; de roble macizo, 3 cuerpos, 10 piezas, 200, 230 y 270 $; comedores macizos lustre norteamericano, 10 piezas, 155 y 195 $; en roble macizo 10 piezas, 260 y 290 $; juegos de sala nogal, 60 $. Solicitan el gran catálogo número 16, con todos los detalles de los muebles modernos. Embalaje y conducción gratis. Sarmiento 1150. v4

A TENCION! NO CONFUNDIR, Corrientes 1172, Sirlin Hnos., liquidan con el 60 ojo de rebaja sobre su valor real dormitorios macizos de 7 piezas, $ 58, 70, 80 y 100, otros más finos de 9 piezas a elegir, $ 120, 150 y 160; de roble macizo, 3 cuerpos, 10 piezas, $ 220, 260 y de 12 piezas 280. Juegos comedor desde 75 a 350 $, juegos de sala nogal, 9 piezas, 65 $; camas de hierro a $ 10. Pidan nuestro gran catálogo ilustrado el más completo, con precios rebajados. Embalaje y conducción gratis, Sirlin Hnos., Corrientes 1172. No confundir. v15

BILLARES DOS COMPLETOS DE OCAsión, con patente, vendo, Cerrito 20.

BUTACAS NORTEAMERICANAS, BUENA clase, vendo baratas, Belgrano 3302.

BILLARES DE OCASION DE CARAMBOla completos y uno casín vendo, Cerrito núm. 22. v4

BARATTI y Cía., Corrientes 1145.
LOS UNICOS FABRICANTES
QUE NO LIQUIDAN, NO REGALAN
NI QUEMAN SUS MUEBLES
PERO LOS UNICOS
Que los OFRECEN REALMENTE BARATOS
Dormitorios reclame, solidísimos, $ 55 y 70, color roble $ 89 y 99, tipo Mignon 100 pesos; dormitorios nogal Italia $ 125, 130 y 170; en cedro, caoba, reclame $ 150, y gran lujo $ 300; comedores compuestos de aparador, trinchante, mesa y 6 sillas, macizo, color roble, tipo Mignon 100 $; en nogal $ 135 y 150; macizo $ 160; (inglés), en cedro, caoba, reclame $ 210, y roble macizo $ 270; juegos de sala a $ 70; camas de hierro $ 13; juegos de mimbre desde $ 30; colchones 10 $; colchas $ 10; sillas importadas $ 2,50; heladeras desde 35; alfombritas desde $ 4. Pidan último catálogo 1915, gratis: Corrientes 1145, Bs. Aires. v15

CAJA DE HIERRO Y REGISTRADORA ocasión, vendo, Maipú 272.

COMEDOR Y DORMITORIO, ROBLE, otros de nogal, en buen estado, vendo, Lavalle 1171. v5

COMEDOR ROBLE Y BRONCE, SILLAS, juego cuero, dormitorio caoba, piano francés, guardarropa, escritorio y demás enseres de mi casa vendo urgente, Rivadavia 3711.

CUIDE LA SALUD
Y CUMPLA CON LA ORDENANZA, USANDO UN FILTRO PARA EL AGUA
Tenemos de todo tamaño a precios bien bajos, CASSELS & Co., importadores, 471 Maipú. v30nov.

DORMITORIO 6 PIEZAS DE ROBLE y palisandro, se vende, Bustamante 2058.

DORMITORIO ROBLE MACIZO, POCO uso, mesa comedor y sillas, se vende, Victoria 1365, primer piso, izq., de 1 a 6. v6

DOSELES DE TUL BORDADOS CON CORona de bronce líquido a 50 $, colchas a 15 $, visillos a 3 $, Tapicería Boltano; Rivadavia 1915. v4n

ESPLENDIDO DORMITORIO COMPLETO roble, costó 1.600 $, vendo 1.000, Independencia 3476.

FUNDAS PARA JUEGOS DE SALA 14 $, piano 4, Regalo banquito, Bmé. Mitre 1866, Ramírez, U. T. 3388, Libertad. v4

FUNDAS PARA JUEGOS DE SALA 15 $, para piano 6. Se atiende por carta o teléfono, Montevideo 414, J. Despax, U. T. 2256, Libertad. Se manda a domicilio, con muestra. v8

HOY JUDICIAL SE REMATA TALCAhuano 1136, piano, comedor, dormitorio, caja hierro, varios muebles a las 8 de la noche. v5

JUEGO DE sala MODERNA, 50 $, chaiselongue lambás, 25 $, Tucumán 1849. v4

MUEBLES Y UN DORMITORIO LINDO se venden, Ruiz, Lavalle 771.

MUEBLES, MUEBLES; A PRECIOS DE fábrica, sin intermediarios, en "La Unión Fabricantes": Corrientes 1771. v30

MUEBLES DE ROBLE Y DE TODA clase, en 10 meses de plazo; Corrientes 2451. v6nov.

MUEBLEROS OJO! BUEN ROBLE MUY seco a 0.37 cualquier ancho, con 5 ojo descuento, se vende, Treinta y Tres 1038.

MUEBLES ESPECIALES, COMEDOR roble, 9 piezas $ 340, infinidad de juegos a precios increíbles, Rivadavia 1721, Muñoz y Cía. v5

MUEBLES, TAPICERIA, TOLDOS, SURtido completo, créditos en diez meses, sin recargo ni anticipos, sección adornos para fiestas y casamientos, Cangallo 854 y 845, I. Rillo. v6

MUEBLES Y TAPICERIA, $ 400.000, SE liquidan los ricos juegos de comedor, dormitorios, y salas por la mitad de su valor; Rivadavia 3001 esq. Ayacucho, S. Schifrin y Hno. v20

MUEBLES — MUEBLES
R. DIAZ Y Co.
Siguen liquidando su gran stock de muebles y tapicería, por refacción, acordamos créditos; soliciten formulario; La Exposición Inglesa, Sarmiento 636, entre Maipú y Florida. v3d

MUEBLERIA EL SOL; PRECIOS NUNCA vistos, liquida siempre grandes stocks de muebles de todas clases, de los más modernos, sin discutir precios, todos deben aprovechar esta ocasión; los que vengan de la campaña, no dejen de visitar esta casa, única que les conviene; embalaje y catálogos gratis; Corrientes 1118 Luis Toretti. v6

MUEBLES; NUEVA REMESA DE COmedores, dormitorios, salas, vestíbulos, importados, a liquidar. Venta por mayor y detalle. Comedores caoba y bronce, vitrinas, $ 350; dormitorios caoba c. bronces, 560; juegos marquetería, 450; comedores roble, 9 piezas, 350; dormitorio roble, 7 pz., 325; vestíbulos ahumados, finos, $ 75; parchas c. lunas, 15 $. Mucho surtido en todo. Exposición y entrada libre, Cangallo 855, A. Pellegrini. v8

MUEBLES
MUEBLES
OCASION
Para las personas de buen gusto
Unica casa especial en muebles ingleses macizos, originales y modernos
GRAN QUEMAZON
Vendemos por lo que den
GRANDIOSO "STOCK" EN
COMEDORES,
DORMITORIOS,
CAMAS DE BRONCE,
JUEGOS DE SALA,
JUEGOS DE VESTIBULO,
ESCRITORIOS AMERICANOS,
ETC., ETC., ETC.
Por precios no hacemos cuestión. Todo se liquida.—Lorenzini y Peretti, B. Mitre número 781. v6

MUEBLES!! — MUEBLES!!
S. MOREAU y Cía., 668 CANGALLO 668
!!!REBAJAS EXTRAORDINARIAS!!!
Dormitorios Luis XIV . . . . . . $ 70
Dormitorios matrimonio, 9 piezas . . " 88
Dormitorio roble, 3 cuerpos . . . . " 290
Elegante comedor roble bombé . . . " 210
Comedor nogalina, muy elegante . . " 110
Juego de sala fantasía, dorado . . . " 66
LIQUIDACION A PRECIOS NUNCA VISTOS, 30 ojo DE REBAJA SOBRE LOS PRECIOS DE VENTA.
¡¡Venta por mensualidades, para la capital, exclusivamente!!! Remitimos catálogo gratis al interior, con 20 ojo de rebaja!!! S. Moreau y Cía., Cangallo 668. v5

OCASION: SOFA-CAMA DE MARROquí, casi nuevo, vendo; Charcas 2780.

OJO PELUQUEROS, 2 TOILETTES LUIS XV, 95 $, sillas 20 $ la docena, Thames 569. v4

OJO, VENDO MESITAS DE CEDRO, lustradas, nuevas a 5 $ cada una, Andonaegui 749, José. v4

OCASION, DORMITORIO 3 CUERPOS, roble fino, bronces, marquetería, véndese baratísimo, verlo, Billinghurst 2370, fondo.

OJO PELUQUEROS: A MITAD PRECIO, vendo mesas, espejos, toilettes, sillones, lavatorios, cajoneras y sillitas; visiten la fábrica y depósito de F. Falivene, Belgrano 2228. v5

OCASION PARA CINEMATOGRAFOS salas de concierto, piano cola de la renombrada marca Steinway (Alemania), en excelente estado, con lindísima y alta voz, se vende a precio muy barato, ver desde las 9 de la mañana hasta las 6 de la tarde en la calle Pozo Colón 532, dep. A., número 1. v6

PIANOLA ... Y ELECTRICO ... se vende, Córdoba 2101, 5o. piso.

PIANO SPRUNK, CRUZADO BRONCE, otro estudio 100 $, Corrientes 3707. v6

PIANO VENDO URGENTE, SAN JUAN 1635, departamento 2.

PIANO, PLEYEL LEGITIMO, FLAMANte, cruzado, vendo ocasión, Maipú 373.

PIANOS ESPLENDIDOS, DE POCO USO, vendo, de gran ocasión; Lavalle 1634. v6

PIANO RONISCH DE MEDIA COLA, pocos meses uso vendo 580 $, costó 2,800 pesos Medrano 517. v4

PIANO NUEVITO, CUERDAS CRUZADAS buena marca, vendo, 360 $, S. del Estero 928.

PIANO RONISCH GRANDE, 3 PEDALES ricas voces, cruzado, vendo ocasión; Cangallo 1336.

PIANOS FRANCESES Y ALEMANES, de ocasión, para estudio y concierto, vende "La Liquidadora de Pianos", Cangallo 1834.

PIANO BOISSELOT, GRAN FORMATO, espléndidas voces, vendo urgente, Solís 1121. v5

PIANO BRONCE CRUZADO, CASI NUEvo, baratísimo, familia, Maza 359, urgente.

PIANO RICO, BECHSTEIN, COLOR DE moda, costó 1,100 $, se vende en 460 $. Venezuela 650.

PIANOS VENDO DOS NUEVOS, FLAmantes, por mitad de su valor, Rivadavia 6735.

ROPERO 3 CUERPOS, CONSTRUIDO expresamente, espejo biselado, nuevo, Río Bamba 1166. v5

RICO JUEGO COMEDOR ROBLE Y dormitorio, flamantes y muchas cosas útiles, vendo urgente en 650 $, Triunvirato 4045, altos. v4

SE VENDE PARTIDA DE BUTACAS norteamericanas, artefactos y útiles de un biógrafo, Boedo 1004.

SE VENDE JUEGO DE DORMITORIO, precio muy barato, Reconquista 890, piso 1o. v6

SE VENDEN JUNTOS O EN DETALLE los muebles, cuadros, cortinados, piano que adornan la casa, Quintana 441 tratar de 12 m. en adelante. v6

SUNTUOSO COMEDOR, DORMITORIO, vestíbulo, arañas francesas, baratísimo, Huergo 369, tranvía 36, bajarse Gutenberg 399. v5

VENDO BARATO MUEBLES POR LIquidación, Provincias Unidas 71. v5

VENDO JUEGO COMEDOR Y TOILETTE Laprida 84, de 2 a 5 p. m.

VENDO DORMITORIO DE MATRIMOnio Luis XV en 125 $, Defensa 1052.

VENDO URGENTE PIANO, COMEDOR, sillas, dormitorio, guardarropa y varios muebles, B. Mitre 4920.

VENDO PIANO, COMEDOR, SILLAS, dormitorio roble, escritorio, caja hierro, guardarropas y varios muebles, Talcahuano 1136, de 8 a 6. v4

AVISOS COMERCIALES

AVISO AL COMERCIO QUE HE VENDIdo al señor Ferruho mi carbonería, Humberto 3200, reclamaciones 3 días. v4

AVISO AL COMERCIO QUE VENDI MI lechería de la calle Córdoba 1451, al señor José Calvo. Reclamaciones 3 días. v6

AVISO AL COMERCIO QUE VENDI MI negocio de peluquería, M. de Andes 1126, al señor Achille Usienghi; reclamaciones por 3 días. Vendedor, Braglni Hno. v4

AVISO AL COMERCIO QUE HEMOS vendido a los señores Castañón y Alvarez, la panadería, Belgrano 1901. Reclamaciones 3 días, Bs. As., nov. 3 de 1915. Vendedor, Mumoul y Brea. v6

AVISO AL PUBLICO Y AL COMERCIO en general que en la fecha he comprado el negocio de café y billar sito en la calle Suárez 280 al 86, a los que tengan reclamo alguno atiendo a los tres días de la fecha, Constantino Lafojiani. v4

AL COMERCIO AVISO QUE CON ESTA fecha he comprado libre de todo gravamen al señor Félix Terracino, su negocio de peluquería y cigarrería, sito en la calle Pueyrredón 409; reclamaciones tres días. Buenos Aires, 3 de noviembre de 1915. Comprador, Salvio Morbez. v5

AVISO AL PUBLICO Y AL COMERCIO, que con intervención del balanceador y rematador público señor Alfredo Basterrechea, con escritorio Victoria 1862, he vendido al señor Celestino Freixa mi negocio de lechería, sito Alsina 2148. Todas las reclamaciones en el término de 3 días.—Buenos Aires, noviembre 2 de 1915.—Vendedor Angel Ferraro. v6

AL COMERCIO: AVISO QUE CON INtervención del balanceador y rematador público S. Vaccaro, escrit., Alsina 679, he vendido al señor José Rodríguez Villatoro, mi negocio de café bar, sito Independencia 1099. Los que se consideren con derecho a reclamaciones, deberán hacerlas dentro de 3 días. Bs. Aires, nbre. 3 de 1915. Vendedor, Luis Dell'Amico. v6

AVISO ALCOMERCIO: CON INTERVENción del rematador y balanceador público señor Enrique F. Milani, he vendido a Don Baldomero Pena, la parte que poseía en el negocio de almacén y despacho de bebidas, sito en la capital, Charcas 500, esq. San Martín. Las reclamaciones serán atendidas dentro de los 3 días de la fecha, vendedor; José Guerra, Bs. Aires, Nov. 4 de 1915.

AL COMERCIO: AVISAMOS QUE BAJO inventario y tasación, practicado por el balanceador y rematador público Sr. Alfredo Piazza, escritorio Tucumán 877, hemos vendido al Sr. Bartolomé Cedillo, nuestro negocio de almacén, sito calle Superí 2601, al 11 esq. Guanacache. Los que se consideren con derecho a reclamaciones, deben efectuarlas dentro de los 3 días. Buenos Aires, noviembre 3 de 1915. Vendedores: De Biasei Hnos. v5

AL COMERCIO. AVISAMOS QUE BAJO inventario y tasación de las existencias practicado por los balanceadores públicos M. Ardáiz y Cía., oficinas Talcahuano 337, U. T. 72, Libertad, hemos disuelto de común acuerdo la sociedad que giraba bajo el rubro de González y Brusotti, establecidos con negocio de almacén en la calle Vte. López 1901 esquina Ayacucho, haciéndose cargo del activo y pasivo el señor Benigno González. Se atienden reclamaciones dentro de los 3 días de la fecha. Buenos Aires, Noviembre 2 de 1915. Benigno González y Francisco Brusotti.

AL COMERCIO: AVISAMOS QUE hemos comprado, bajo inventario y tasación practicado por los señores Emilio Fernández y Hnos., escritorio Castelli 51, el negocio de hotel, establecido en el pueblo de Campana, F. C. C. A., a los señores Gorrochategui y Barrenechea. Los que se consideren con derecho a alguna reclamación, deberán presentarse en el término de tres días, a contar desde la fecha, pasados los cuales no serán atendidos. Campana, noviembre 1o. de 1915. Compradores, Paulino Lerones y Hnos. v4

BARBAGALLO AGATINO, PARTICIPA al público en general, que ha vendido a Salvador Chiara y Cía., su negocio de panadería, establecido en San Martín, calle San Lorenzo 42. Los que tuvieren que efectuar cualquier reclamación, deben hacerlo en el término de 3 días. v5

PROFESOR HIPNOTISTA ILUSIONISTA desea socio con poco capital, para capital y campaña, Moreno 1815, Sr. Cifré.

PRECISO SOCIO O SOCIA CON 1.700 $, para taller de capas de buena utilidad, Deán Funes 2109, al fondo. v6

SOCIO NECESITO PARA DEPOSITO de aceite y grasa lubrificante, Brasil 2383.

SE PRECISA SOCIO CON POCO CAPItal o encargado para lechería, Reconquista 1053.

SOCIO TRABAJADOR, CON 800 $, PRECisa lechería central, libres 200 $ c/u., Belgrano 1548.

SOCIO PARA CASA DE CONSTRUCCIOnes metálicas en buena marcha, necesito, Belgrano 798, Avellaneda. v4

SOCIO CON POCO CAPITAL, PARA administrar carbonería, ganancia diaria 10 $ a prueba, Chacabuco 971. v5

SOCIO CON 10.000 $ QUE ENTIENDA EN maquinarias, garantiéndole su capital y ganancias necesito, Rivera 1376.

SOCIO PARA BALANCES, ACTIVO NEcesito con 600 $, a ganar 400 $ al mes, Lima 165.

SOCIO 2000 $ PRECISO, GANANCIAS 1000 $ mensuales para amueblado; datos Belgrano 1859.

SOCIO CON 3000 $ NECESITAN MARTIlleros y balanceadores públicos patentados y matriculados para casa remates, Montevideo 143.

SOCIO CON 1.500 $, SE PRECISA PARA negocio remates, utilidad 500 $ libres, capital garantido, informes, Alsina 1950, de 2 a 6.

SOCIO SE NECESITA CON 5.000 PESOS para una fábrica de fideos muy acreditada o se vende; Quintino Bocayuva No. 560. v5

TOMO SOCIO CON 3.500 $, PARA HOtel y restaurant muy céntrico, dirigirse Talcahuano 150.

VENTAS VARIAS

ARADOS NUEVOS OLIVER, VENDEMOS a 15 $, The Barbicane Co., Lavalle 1521.

A ELECTRICISTAS, COMPREN LOS materiales buenos y baratos, Lavalle 962. v6

A TODA PERSONA AMIGA DE LA higiene se recomienda el aparato Mata Mosca "Salvador", precio $ 0.60 c/u., calle Córdoba 1118.

AGUA LAVANDINA "LA FAVORITA", la de mejor consumo en plaza. Especialidad en envíos a campaña, Ituzaingó 642, U. T. 1794 B. O. Coop. Teléf. 508 Sud, J. Lafourcade. v8n

ALHAJAS FINAS, PAGADERAS EN 30 mensualidades, vende casa importadora a empleados nacionales, municipales, Bancos, ferrocarriles, oficiales del ejército y marina, "La Comercial", Av. de Mayo 1033, U. T. 4343, Libertad. v12

BOMBAS E INSTALACIONES PARA EL riego vendo, Balcarce 354.

BANCOS PARA SASTRERIA Y BUEN escritorio Ministro de caoba, casi nuevo, vendo Entre Ríos 402.

CAÑO ACERO PARA AGUA, UNA Y MEdia pulgadas, vendo, Uspallata 940.

CAÑOS GALVANIZADOS DE 1 1|4" VENDO 600 m. o parte, Corrientes 4700.

COLMENAS CON ABEJAS, SE VENDEN, Coudun, Av. de Mayo 1486, de 1 a 3. v5

CAJA REGISTRADORA SEMINUEVA véndese ocasión, Cerrito 71. v6

CINEMATOGRAFOS, CINTAS, ACCESOrios todas clases, de ocasión, vendo y cambio, B. sur Mer 289. v17 nov.

CALENTADOR DE baño A GAS, CASI nuevo, porteamericano, se vende Garay 2541, de 8 a 12 m.

CHAPAS DE BRONCE GRABADAS hago 1 de 24x14, $ 4; 20x30, $ 8; 30x40, pesos 12; sellos de goma $ 2; Sáenz Peña 153. v5

CAJAS REGISTRADORAS NATIONAL, como nuevas, perfectas y garantidas, vendemos a precio de ocasión, 100 modelos, verlas Corrientes 1321, Maya y Cía. v6

ELECTRICISTA, MATERIALES DE primera y barato, casa importadora, Moreno 2090. v4

ESCARAPELAS CON LA FOTOGRAFIA del Dr. Hipólito Irigoyen, 100 por $ 7, 500 por $ 35, 1000 por $ 60. Venta por mayor y menor: Avaca Bustos y Cía, Sarandí 566.

EN LA SUCURSAL OESTE DE "LA PRENSA", calle Rivadavia 5261 (Caballito) se reciben avisos para publicar en este diario, en iguales condiciones de tarifa que en la casa central. perm.

FRENTES PARA ESCALONES Y OTROS mármoles de dos cent., se venden, Dorrego 932.

FUNDAS PARA JUEGOS DE SALA 15 $, para piano 6. Se atiende por carta o teléfono, Montevideo 414, J. Despax, U. T. 2256, Libertad. Se manda a domicilio, con muestra. v8

FOSFOROS VICTORIA, CIGARROS, CIgarrillos y tabacos todas marcas y 8.000 ... que constituyen las existencias del depósito de cigarrillos, cigarros y tabacos, artículos librería, cigarrería y juguetería, se rematarán, Paraguay 963, el viernes 5 de noviembre, a la 1 p. m. Más detalles sección remates La Liquidadora de Negocios. v5

HELADERAS CAOBA, 1.10x1.80, SE venden dos, baratas, Canning 56.

HIERRO CUADRADO, REDONDO, planchuela molino, cañerías, vendo ocasión, Rivera 1375.

INCUBADORA Y CRIADORA "TAMLINS" vendo, precio de ocasión, Rivadavia 8953.

LANCHAS A NAFTA, SE VENDEN 3, DE diferentes tipos, muy baratas, Garay 2031.

LONAS RAYADAS 110 CTMS. A $ 1.15, especiales para toldos y cortinas, fabricación e instalaciones de toda clase, Lonería Boltano; Rivadavia 1915. v4ne

MOLINO A VIENTO, BUENO Y BARAto se vende, Seguí 346, Adrogué, F. C. S.

MICA PARA TODO USO, TODO TAMAño, barata, vendemos, The Barbicane Co., Lavalle 1521.

MAQUINAS REGISTRADORAS DE OCAsión, baratas, vendemos a $ 100, 150 y 250, The Barbicane Co., Lavalle 1521.

MAGNIFICO VAPORCITO VENDO EN $ 4.500, que vale el doble; más datos a J. Kovachina, San Fernando, F. C. C. A. v4

MOLINOS AERMOTOR, HERCULES, Guanaco, casi nuevo, tanque de 15.000 litros sobre torre; otros de 4, 6 y 10.000 l.; caños galvanizados y accesorios, bombas, cilindros, vende La Legal, Reconquista 412.

OCASION—CORTADORA DE FIAMBRES nueva para almacén o fiambrería vendemos, The Barbicane Co., Lavalle 1521.

POMOS DE estaño, CAPACIDAD 30 gramos, vendo cualquier cantidad, F. D., Guayaquil 418, altos.

PELUCAS Y BARBAS SE LIQUIDAN barato por cesación de negocio, Bolívar 762, peluquería La Prensa. v6

TABIQUES 5 METROS, CEDRO Y VItreaux, fino, nuevo, vendo barato, Bmé. Mitre 1985.

VENDO CUADRO ANTIGUO AL OLEO, ocurrir Tucumán 1425.

VENDO 100 TRAJES DE MEDIDA hombre y joven, desde 5 $, Esmeralda 798.

VINO TINTO INSUPERABLE, BARATO, Tucumán 979. v4

VINO MENDOZA DE MARCA LEGITIma, se vende 22 cts. litro; México No. 2085. v4

VENDO VARIAS MERCADERIAS ALMAcenes y máquina y fiambrera, Córdoba 2184.

VINO MENDOZA BUENA CLASE VENdo a 19 centavos por cascos, Bella Vista 1665. v5

VENDO CARPAS USADAS CON SUS palas correspondientes a precio muy moderado; Lartigau 455, Wilde, F. C. S. v4n.

VENDO LANCHA AUTOMOVIL DE PAseo, muy rápida, poco uso, extranjeros motor Seat, de 15|20, capacidad 10 pasajeros, tratar París Hotel Tigre, Zambelli.

COMPRA y VENTA de FONOGRAFOS MAQUINAS de ESCRIBIR y de COSER

A PLAZOS VENDEMOS MAQ. COSER, heladeras, grafófonos, bicicletas, Salta 366.

GRAFOFONO GRANDE, NUEVO, CON 45 piezas, regalo 35 $, Salta 673.

GRAFOFONO VICTOR, VENDO 30 $, discos Atlanta nuevos $ 1, plohinchas, Salta 766.

MAQUINA DE APARADORA, Cañón, SE vendo, nuevita, S. del Estero 689.

MAQUINA ESCRIBIR UNDERWOOD 3 colores, otras 35 $ vendo, Independencia 4241.

MAQ. ESCRIBIR USADAS, MAQ. COser, nuevas, grafófonos, hacen composturas, Salta 386.

MAQUINAS DE ESCRIBIR, PERFECtas, de ocasión, baratas, vendemos, The Barbicane Co., Lavalle 1521.

MAQUINAS COSER SINGER VENDO 2, nuevas, modernas, por 30 y 40 $. Ombú 75. v6

MAQUINAS DE ESCRIBIR, gran stock, de todos sistemas, garantidas, desde 40 pesos. Gran taller de composturas "La Maquinista", San Martín 348.

MAQUINAS DE ESCRIBIR, TODOS SIStemas, liquidación permanente de las mejores marcas garantidas, precios excepcionales, Emporio Americano, Maipú 272.

VENDO MAQUINA ESCRIBIR "UNDERwood" y "Monarch" barato, México núm. 1069.

COMPRA Y VENTA DE LIBROS

AL CONTADO: LIBROS COMPRO, HIStoria, derecho, Librería Perrot, Santa Fe 1785. v10

A SAN MARTIN 147 SE COMPRAN libros nuevos y usados, a domicilio, Roberto.

DISCOS NUEVOS 0.65, VIEJOS 0.50; cambio 0.30, y compro; Salta 766. v9

LIBROS COMPRO, POR CARTA O PERsonalmente, librería Zola de Atilio Moro, Corrientes 5307. v10

COMPRAS VARIAS

ARTICULOS DE ALMACEN, TIENDA y generales de ocasión compro al contado, de 8 a 10, correspondencia a Cafaiano, México 2340.

BIOGRAFOS, CINTAS, ACCESORIOS se compra al contado, Sarmiento 3075. v5

CAÑOS 2 1|2 y 3", MEDIDA EXTERIOR se compran, Av. La Plata 240. v5

COMPRO CHAPAS Y MADERA NUEVA y usada, casillas, galpones, Rivadavia 3136 v5

CAJA REGISTRADORA NATIONAL compro de ocasión, Rúa, Echeverría 1600. v6

CAJAS REGISTRADORAS NATIONAL deseo comprar dos de ocasión, Moreno 1969. v7

CHAPAS, GALPONES, materiales construcción usados, compro; Independencia 2770. v7

COMPRO MERCADERIAS GENERALES, nuevas y usadas, sano y averías, precios razonables; Córdoba 1233, de 2 a 4. v5n

CALESITAS DE 75 A 100 ASIENTOS, eléctrica o a malacate, con o sin órgano, en buen uso, compramos, Compañía General de Compras, Av. de Mayo 1168. v5

EXTRACTOR SE COMPRAN EN BUEN estado, corriente 220 alternada, Juramento 2427.

TABLONES USADOS, TIRANTES TEA, todas clases, ocasión, compro, Rivera 1375.

PERSONAS BUSCADAS

A BENITO RIOS, LO BUSCA SU ESPOsa, Charcas 1032. v5

A FRANCISCO F. MEEKS, ANTES DOmiciliado en Paraná 1227, deseo entrevistarlo. Gratificaré al que me informe su domicilio actual, dirigirse a N. N., casilla correo 559.

CLARA NABAS DESEA SABER EL PAradero de su hermano Daniel Nabas, diríjase B. de Irigoyen 773, L. G. v5

ENRIQUE ASMUS O SUS HEREDEROS; se desea información sobre él; salió de Altonschlafsdorf, Mecklenburg-Schwerin, Alemania, más o menos en 1845, con dirección a la América del Sur, probablemente a los distritos de frutticultura. Era entonces un hombre joven de 18 a 20 años, nada se ha sabido de él después. Cualquiera información sobre él o sobre cualquiera de sus descendientes, es necesaria para cerrar una testamentaria, redundando en ventaja para él o sus herederos; diríjase a Arthur E. Schreiter, Attorney, Room 825, Penobscot Building, Detroit, Mich. E. U. A.

MARIA CRUZ DEL CARMEN ELIAS, casada con Vicente Roca, la busca su hermana Tomasa Elías, esposa de Salvador Deguese, dirigirse por carta o personalmente, Cangallo 1348.

RAMON BEIRAS BUSCA A SU PRIMO José Conde Beiras; P. de Julio 833. v9nov.

SE DESEA SABER EL PARADERO DE José Fernández, lo busca su hermano Antonio; dirigirse a Cascada, F. S. S. v8

SE DESEA SABER EL PARADERO DE Manuel Escuris Ferrin por asuntos de familia, dirigirse por carta a M. B.; Paraguay 748.

SE DESEA SABER EL PARADERO DE Sofía Iglesias de Rocha, la buscan Flora y Regina Domínguez, Venezuela 4337.

SE DESEA SABER DE MI SOBRINO Joaquín Viottero, dirigirse a Margarita Lanzeta, San Martín 365, hotel Apolo. v6

VICENTE Y MANUEL MANTEIGA DEsean saber de su hermano Jesús Manteiga, escribir a Buines 1845. v5

EXTRAVIOS Y HALLAZGOS

LIBRETA DE DEPOSITO A PLAZO FIjo del Banco Español del Río de la Plata, libro 42, folio 1465, a nombre de Fermín Blanco, se ha perdido, se ruega devolverla al mismo Banco. v6

MEDALLITA DE ORO CON LAS INIciales M. O. H. perdida en un tranvía Lacroze línea de Saavedra o de Belgrano, en las calles Corrientes y Medrano, se gratificará igual a su valor. Ruégase su entrega urgente, calle Callao 2037, de 7 a 9.30 a. m. o después de las 4 p. m.

SE HA EXTRAVIADO UNA POLIZA DE empeño, del Banco Municipal, una fe de bautismo a nombre de Julietta Fontaine y un testimonio de divorcio de A. N., todo escrito en francés, se ruega devolver a Las Heras 2438, dep. 1, que se le gratificará.

ARRENDAMIENTO DE TIERRAS

ARRIENDO 996 HECTAREAS DE CAMpo a 4 leguas de Rauch, con 3 potreros, población y molino, Pedro Elizalde, Alsina 2095. v6

ARRIENDANSE HASTA 10.000 HECTAreas en la Pampa, hasta 5.788 en San Luis, tierras vírgenes, alambradas, agua dulce cerca, sin tosca, cerca estación y futura del F. C. P., en el centro, casilla correo 152.

BRANDSEN, ESTACION OLIDEN, arriendo 133 cuadras buen campo, población galpón, monte, tratar San Martín 121. escritorio 12.

CAMPO DE 40 ó 50 CUADRAS, CON POblación, deseo arrendar, a 3 ó 4 horas de la capital, datos y precio, por carta a A. Marquat, Reconquista 761, dep. 9. v5

CAMPO BUENO DE 500 HECTAREAS, cerca de Bs. Aires, con mucha mejoras, próximo a estación arrendamos a 10 pesos; otro de 300 a $ 10 cuadra. The Barbicane Co., Lavalle 1521

SE ALQUILAN 29 HECTAREAS EN LAnús Este, para agricultura, industria o tambo; por más datos Lavalle 1282. v4

SE ARRIENDAN 300 CUADRAS CAMPO muy bueno para pastoreo o agricultura, a 3 horas de la capital, ocurrir Esmeralda 142, de 2 a 7 p. m.

SE DESEA ARRENDAR UNA CHACRA de 100 cuadras, con población y algunas otras mejoras, de 2 a 4 horas de la Capital, Medrano 121.

COMPRA Y VENTA DE MAQUINAS

CALDERAS VERTICALES, HORIZONTAles, tubular, varias fuerzas, vendo, Uspallata 940.

DINAMO DE 3 A 4 HP, 220 V., PARA luz, poco usado, se desea comprar, probado, urgente; datos por carta a Parodi y Rodríguez, Bancalari, F. C. C. A. v6

GRAN OCASION: MOTORES, MAQUINAS y accesorios en general nuevos y de ocasión, encontrarán en la casa Depietri, máquinas sueltas e instalaciones completas para aserraderos, carpinterías, herrerías, talleres mecánicos, panaderías, tintorerías, lavaderos, imprentas, litografías, cartonerías, jabonerías, biógrafos, pequeñas y grandes fábricas eléctricas y demás industrias en general. Unica casa en condiciones, por su seriedad, y garantías absolutas en las ventas; nadie podrá alcanzar nuestro éxito, comprobamos que vendemos con la actual crisis más de cien motores mensuales, y nuestros artículos los vendemos ensayados, probados y garantidos, si no diesen resultado, los aceptamos de vuelta, visítennos y se convencerán. planos, presupuestos, permisos, embalajes y acarreos gratis, atendidos por personal técnico, instalaciones completas para biógrafos, liquidamos desde 400 $, motores a nafta acoplados con dinamos para pequeñas instalaciones de luz eléctrica, desde 200 $; máquinas para hacer polvo de ladrillo y mezcla, nuevas, sobre carro, con motores a nafta, eléctrico o vapor, muy buenas desde 500 $; motores eléctricos, dinamos y accesorios completos para electricidad, nuevos y de ocasión, el más grande y mejor surtido, lo tiene la casa Depietri, y lo vende más barato que nadie; los garantimos e instalamos, si no funcionan bien, aceptamos devolución. Motores a nafta nuevos y ocasión, vendemos probados, y garantidos, de 1 HP., 50 $; 2, $ 80; 3, $ 100; 4, $ 150; 5, $ 180; 6, $ 200; 8, $ 300, 10, $ 400; 15, pesos 450; 20 pesos 500; 30, $ 550; 40, $ 700; 50, $ 1,000, etc. Instalaciones completas para fábricas de hielo, frigoríficos varios tipos, desde 1.500 a 5.000 $. Molinos para harina, café, cereales y minerales en general; amasadoras Pensotti, Mesquini, Artofé, Porteña, magneto, serpentina alcmuna y otras, sobadoras varios tipos; accesorios completos, para panaderías, para autos, vendemos bujías a 0.60 c/una hasta 5.000; líquido para limpiar metales, hasta 100,000 tarros; faros, faroles, magnetos, dinamos, acumuladores, pilas secas, cornetas, peras y accesorios, surtido de bóvedas, lanzas y básculas, cajas de hierro, extranjeras, tanques para agua y cañerías, tornos mecánicos y para maderas, máquinas agujerear, recalcar, cortar, punzonar, sierras, cepilladoras, fresas, fraguas, bigornias, etc. Motores a vapor de 1 a 5 HP., 600 $ hasta 10 HP., 350 hasta 20 HP., 400 pesos; 30 HP. 650 $; 50 HP., 800 $; calderas y accesorios generales, trilladoras completamente nuevas Advance, con motor a vapor o a nafta, liquidamos varios juegos, completos en 3.000 $, puesto sobre vagón, Oportunidad única, aprovéchenla, aparatos embocadores Parson, nuevos, flamantes, a 200 $ cada uno. Ojo! panaderos: gran ocasión, instalaciones completas para panaderías desde 600 $, ascensores extranjeros y montacargas, nuevos, muy buenos, líquido desde 500 $; bombas sueltas y acopladas varios tipos. A la casa Depietri, es donde todo el que precise motores, máquinas y accesorios generales debe dirigirse; aceptamos cambios; Moreno 3228, U. Telef. 4282, Mitre.

HORNOS, CEPILLADORA, LIMADORA y varios para mecánicos, vendo, Balcarce 351.

IMPRENTA DESEA COMPRAR GUILLOtina a volante en buen uso. Dirigirse a casilla correo 466. v4

MAQUINA PARA CARPINTERIA, buen uso, vendo; Güemes 4749. v5

MOTOR OTTO 1 HP., SE VENDE, Páez 3027, Flores. v4

MOTORES LOCOMOVILES 6 A 30 CAballos, a prueba vendo, Uspallata 940. v4

MAQUINAS DE COSER PARA ZAPATEros, sastres otros oficios y familia desde 18 $, vendemos B. de Irigoyen 1530. v11

MOTOR RUSTON, LOCOMOVIL, CASI nuevo, se vende de ocasión, Vera 472. v5

MOTOR A NAFTA, 3 H.P., APLICABLE a una bomba a mano, vendo, S. Martín 496. v6

MOTOR A NAFTA MARCA "PERFET" de 16 caballos se vende, tratar E. Arenas, Rivadavia 1255, escritorio 12.

MAQUINAS TEJER MEDIAS COMPRO usadas, sistema Nigri, reforzadas, indicar precios, escribir Sr. S. F., casilla correo 34. v4

MOTORES ELECT., VAPOR, NAFTA, máquinas industriales, mercaderías, etc., de ocasión, compra y vendo "La Mecánica", Herrera 414. v4

MOTOR SUECO A PETROLEO CRUDO, 12 HP., nuevo, baratísimo, 600 $ véndemos, también otros motores a nafta nuevos, precios de ocasión. The Barbicane Co., Lavalle 1521.

NECESITASE MOTOR A VAPOR, CON condensador, de 250 HP, dirigir correspondencia a casilla de correo 887, ciudad. v9

PRENSAS PARA MOSAICOS ULTIMO modelo, moldes, chapas para fabricar piedra artificial vendo urgente, de ocasión, Venezuela 1042. v5

TRAIGANOS SUS MAQUINAS Y SUS ARtículos en consignación, no cobramos depósito, los venderemos rápidamente. The Barbicane Co. Lavalle 1521.

TRILLADORAS SE VENDEN DOS JUEgos y desgranadora, completos, casilla y aguatero, en perfecto estado, listas para ponerlas en trabajo, garantidas; portátiles, de 5 y 4 y 1|2 pies. Para mayores datos y precios o verlas dirigirse estación Fontezuela, F. C. C. A., a José Basso. v13n

VENDO MAQUINA DE AGUJEREAR Y accesorios de automóviles, por ser reservista, Juncal 2843. v4

VENTILADORES ELECTRICOS SE VENden y cambian de corriente, Pasco 1364.

VENDO BARATO MAQUINA DE cortar chapas y hierros de varios perfiles y agujerear. Herramientas varias. Motores de 1 HP. y 2 HP. alternada, 1 dínamo continua 5 kw., 220 volts, Bomba de agua norteamericana, con poleas, etc., ver y tratar Chile 1968. v5

AVISOS VARIOS

BOX Y EJERCICIOS FISICOS, lecciones Prof. Britos, sala, Rivadavia 863. v9

CARBONILLA Y RESIDUOS DEL CARbón de los hornos de la Panificación Argentina, se da, Usina, Canalejas 753. v3

LA señora CIEGA QUE VIVIA EN LA calle Doblas 335, avisa a sus protectores que se mudó a Alsina 1594 (altos). v4

LOS QUE DESEEN APRENDER A hacer licores iguales que los extranjeros, se les enseña y lo puede aprender cualquiera; no es necesario tener conocimientos especiales, es fácil y se aprende en seguida; dirigirse por carta a Licorista, Corrientes 465. v8n

NUEVOS DESCUBRIMIENTOS — DESEO conocer persona que posea algún aparato o industria novedad, de interés general, para explotarlo, su costo no debe ser mayor de 5 a 7 $, por carta a Mágica, Maipú 459.

PIDANOS LO QUE NECESITE, SE LO conseguiremos. The Barbicane Co., Lavalle 1521.

ZAPATERIA ESPECIAL PARA PIES DIformes, se ruega mande su dirección a casilla correo 205. v4

MATERIALES DE CONSTRUCCION

A 2 $ COLUMNAS, PUERTAS Y VENtanas barato, Pueyrredón 623. v8n

A $ 3, 5, 7, 15, 25 y 35; MIL PUERTAS y ventanas nuevas, Charcas 2940. v6

A 13 CTS. METRO LINEAL MACHIMbre tea 1x3, nuevo, Charcas 2940. v6

A 19 $ 100 KILOS, LIQUIDO CHAPAS cinc, buen uso, Salta 1953. v6

A 180 $ CASILLAS DE MADERA, DESarmables, pida catálogo, Charcas 2940. v6

A 20 CTS. M. TEA 3x3 Y 3x4, CHAPAS cinc, desde 80 cts., Pueyrredón 623. v8nv

A 12 CENT. PISO TEA 1x3, CIELO RAso, puertas, ventanas, Rivadavia 2126. v5

A 74 CTS. METRO TIRANTES TEA 3x8, nuevo; 3x3 a 37 y 2x3 a 25, Charcas 2940. v6

A 37, 43 y 50 cts. METRO ALAMBRE tejido nuevo, puertas hierro 4 $; Charcas 2940. v6

A 2 $ CHAPAS CANALETA "GLOBO", 6 pies, nuevo; 7, $ 2.40; 8, $ 2.80; 9, $ 3.20 y 10 $ 3.60, Charcas 2940. v6

A COMPRAR USADO 100 CHAPAS cinc, 100 tirantes madera dura, 15 celosías; Corrientes 4569. v4

A COMPRAR NUEVO Y USADO, BARAto artículos de construcción, Mitre 139 (Avellaneda). v6

A 12 CTS. METRO LINEAL MACHIMbre tea 1x3, nuevo, Mitre 139, Avellaneda. v6

ALAMBRE TEJIDO DESDE 31 CTS. metro, 0.80 postes y 3.90 puertas, Mitre 139, Avellaneda. v6

ANTES DE COMPRAR PUERTAS Y ventanas, pidan catálogo a J. A. Iriarte e hijo; Montes de Oca 1526 ó Rivadavia 3047. Se remite gratis. v5nov

CHAPAS EN BUEN USO, TIRANTES 2x1 3x3, tablas 1x12, tablones y otros materiales usados vendo, Chiclana 3674. v5

FRENTES, CORTINAS, CELOSIAS Y construcciones metálicas en general, fábrica, Belgrano 798, Avellaneda. v5

LADRILLOS, SE VENDEN CUATRO hornadas conteniendo 400.000 ladrillos que están en Lanús, se vende montacarga con motor eléctrico que no ha sido usado y una báscula de 500 kilos, por datos ocurrir a Lavalle 1282, dirigiéndose al portero. v4

OJO: CELOSIAS NUEVAS A $ 25; ORAN 2993. Carpintería, V. del Parque. v4

PUERTAS, VENTANAS, CELOSIAS, tirantes, moldura, tablones, columnas, balcones, nuevos y usados, Córdoba 3620. v5

PUERTAS, CHAPAS, TIRANTES, MAderas usadas, vende, Independencia número 2770. v6

POLVO DE LADRILLO ESPECIAL SI vende, Carlos Pellegrini y Corrientes, 3.50 m. v5

SE VENDEN DURMIENTES DE MADEra dura, de ocasión; Prov. Unidas 5915. v5

SE VENDE UNA PARTIDA DE RIELES Vignol de ferrocarril, de ocasión, Pavón 1001, Avellaneda. v5

TIRANTES HIERRO T DE 18 Y REJAS vendo, Moreno 1258.

TRES MIL CHAPAS CANALETA, 6 13 pies, buen uso, tirantes 3x3, 3x4, 3x6, tablas 1x12, 2x12, alfajías, puertas, ventanas, portones, persianas, etc., vendo, Salta 1953. v4

VENDO 150 TIRANTES MADERA dura y compro máquina sistema Mary, Rivadavia 4368. v4

VENDO POLVO LADRILLO, ARENA, ladrillo de máquina y común, Provincias Unidas 65. v5

VENDO PUERTAS, MADERA, BALDOsas, hierro canaleta nuevo y usado Provincias Unidas 65. v6

VENDO 10.000 ADOQUINES GRANITO, usados, 11 centavos cada uno, puestos a domicilio, en la capital, Verlos y tratar de 1 a 3, calle Soler 3669.

COMPRA Y VENTA DE AUTOMOVILES y ACCESORIOS

AUTOMOVIL DOBLE FAETON, TRABAjando en plaza, vendo, Boedo 891. v5

AUTOS, NEUMATICOS, A PLAZOS, pago patentes y taller; Castelli 269. v11

AUTOMOVIL SE VENDE EN BUEN EStado, Gallo 3260, de 8 a 10 a. m.

AUTO MARTINI VENDO EN BUEN uso, Uruguay 672.

AUTO RENAULT, FIAT O DAIMBLER compro de ocasión Moreno 1969. v5

AUTOS PARA CAMPO Y CIUDAD, inmejorables ocasiones, Tucumán 1745. v6

AUTOMOVILES RECIBIMOS PARA RApida venta, inmejorables condiciones, The Barbicane Co., Lavalle 1521.

AUTOMOVILES COMPRAMOS A PARTIculares, cualquier carrocería, fuerza, precio, The Barbicane Co., Lavalle 1521.

AUTOMOVIL MORS, TIPO CAMPO 10.0 por 120, vendo casi nuevo; Bustamante 898. v3

AUTOMOVILES, COCHES, CARROS Y animales recibimos para rematar, Córdoba 2944.

A MAGNETOS, CARBURADORES Y accesorios de auto, compro, vendo y cambio, ocasiones, Rivadavia 2219. v7n

AUTOMOVIL DOBLE FAETON, BUICK, con muy poco uso y marcha garantida, se vende, 24 de Noviembre 369.

AUTOMOVIL RENAULT ULTIMO MOdelo, 11|15 HP., Cabriolet, vendo, Victoria 1478.

AUTOMOVILES A 15 $ MENSUALES SE reciben en depósito o para venta, Rivadavia 2071. v6

AUTOMOVILES: UN RICO DION BOUton de campo remataré mañana a las 8.30 p. m., N. Cacal, Callao 11.

AUTOMOVILES: VENDEMOS PRECIOsos, Fiat, Isotta, Renault, León Bollée, Spa, Hispano Suiza, doble faetón, voiturettes, limousine, The Barbicane Co., Lavalle 1521.

AUTOS PARA FAMILIA DE LUJO, landaulet doble faetón, voiturette para campo, marca europea, Chasis Peugeot, 18 HP., vendo 300 $, Lima 1045.

AUTOMOVIL MERCEDES DOBLE FAEton 50 HP., de huella última modelo, para campo en perfecto estado se vende, verlo Córdoba 3266.

AUTOMOVILES: mañana VIERNES REmataré un espléndido lote de automóviles, de campo y tipo taxímetros, N. Casal, Callao 11.

AUTOMOVIL OVERLAND, ULTIMO modelo, en buen uso, doble faetón, con taxímetro, se vende; verlo y tratar Curapaligüe 833, de 9 a 11 a. m. v6

AUTOMOVILES PARA EL CAMPO, PAra corredores y para reparto, tenemos en existencia, a verdaderos precios de oportunidad, Alsina 1777.

AUTOS VENDO RENAULT 4 CILINdros, landaulet $ 800, voiturete Hispano $ 1.800 y doble faetón Pilamos $ 1.800, Rivadavia 1757.

AUTOMOVIL RENAULT LANDAULET, 4 cilindros, 12|16, vendo a toda prueba, muy barato, verlo Peña 3111, tratar Uruguay 1373, Fco. Domínguez.

AUTO VENDO UN CUPE RENAULT 11|15 hp., modelo 1914; un Mercedes Limousine Amelia 18|24 hp., casi nuevos y a precios de ocasión, Rivadavia 2219. v4

AUTOMOVILES: ATENCION, LINDAS pinturas desde 50 $, capotas de lona, buenas a 40 $, trabajamos a domicilio o en nuestra casa.—J. Tarrida, Gorriti 5549. v8

AUTOS, LIQUIDO 500 NEUMATICOS DE ocasión, magnetos Bouleman, elásticos, dínamos, piezas de repuesto de Hupmobile, Stundeer y Paige. D. S. Brujla, Castelli 269. v6

AUTOMOVILES AMERICANOS, SE NEcesita un buen representante con capital, para la venta de automóviles de lujo, camiones, motocicletas, condiciones muy liberales, ofertas Provence Hotel, 25 de Mayo Mr. Max. v4

COMPRO UN CARTER y PIEZAS de automóvil, Paige; Pepiri 272.

COMPRO CONTADO, RENAULT, LANdaulet, 11-15 o 12-16, perfecto estado, Sta. Fe 2698, 252 Juncal, (Unión).

CARROCERIAS, VOITURETTE, D. FAEton y landaulets de ocasión, Tucumán 1745. v6

CARROCERIA GRANDE PARA CAMPO doble faetón, importada, vendo; Corrientes 2988. v4

CUBIERTAS Y CAMARAS PARA AUTOmóvil, vendemos de ocasión y nuevas y permutamos por viejas. The Barbicane Co., Lavalle 1521.

DINAMO PARA NIQUELAR SE COMPRA, Herrera 1346. v4

DE OCASION SE VENDEN 1 LANDAUlet Renault, 1 landaulet Sava, 1 doble faetón Sava, Medrano 643. v5

ESPLENDIDO DOBLE FAETON 30 HP. ciudad o campo, Rivadavia 4111, de 4 a 6.

LANDAULET HERMOSO, TIPO TORPEdo, de marca renombrada, se vende por mitad de su valor, verlo y tratar, Alsina 1777.

LA COTIZADORA, MORENO 722, VENde hermosos Renault para familia, Hispano, Peugeot, Hudson, Delahaye, Tungan, para campo, Hupmovile, nuevos, y otras marcas a prueba y revisación.

MAGNETOS, CARBURADORES y accesorios de auto, compro, vendo y cambio, ocasiones, Rivadavia 2219. v7

SE COMPRA CARROCERIA PARA VOIturette, con 4 asientos, Cangallo 1661. v3

SE VENDE CARROCERIA NUEVA, landaulet, dobles cristales, apropiada para Renault, Solís 2165.

SE VENDE VOITURETTE RENAULT Y carrocerías, doble faetón, de ocasión; Charcas 3549.

SE VENDE RENAULT DOBLE FAETON 14|20 con patente listo para trabajar, no se admiten corredores, Larrea 152. v5

SE VENDE CARROCERIA LIMOUSINE, desmontable, usada a precio barato; verla y tratar Cangallo 1601. v5

VOITURETTE BELGA, CASI NUEVA, linda vendo barata, Rivadavia 3927. v3

VOITURETTE SORERBIA 20|30 HP. casi nueva, se vende muy barata y a toda prueba, Las Heras 2870.

VOITURETTE MARCA FRANCESA, DE cuatro cilindros, 14 HP, completa, uso 6 meses, se vende; Lavalle 1963. v4

CHAUFFEURS PEDIDOS Y OFRECIDOS

CHAUFFEUR MECANICO, SE OFRECE para casa particular, Jufre 570. v6

CHAUFFEURS: ESCUELA ITALIANA sic. la más importante de la República; enseñanza especial; Las Heras 3023. v2d.

CHAUFFEUR ITALIANO HOMBRE serio con todos los certificados, se ofrece, Triunvirato 447. v6

CHAUFFEUR ITALIANO SE OFRECE con mucha práctica para particular, para campo, para taxímetro, para reparto, Billinghurst 139. v5

CHAUFFEUR BIEN PRACTICO CON buenas recomendaciones se ofrece para ciudad o campo, por carta a M. B.; Paraguay 2400. v5

CHAUFFEUR MECANICO JAPONES MUY competente en todas composturas de automóviles, se ofrece, con buenos certificados, ciudad o campo, Victoria 1144. v5

CHAUFFEUR COMPETENTE, CON LIbreta de 3 años o ayudante mecánico se ofrece para particular, ciudad o campo, Cortela 226, P. C.

CHAUFFEUR JOVEN EXTRANJERO con certificado, se ofrece para casa particular, ciudad o campo, dir. a P. F., Agrelo 3273. v6

CHAUFFEUR AJUSTADOR MECANICO, con herramientas, ex probador y mecánico de la compañía "Case", con 9 años de oficio, libreta No. 874, y excelentes certificados, se ofrece para auto particular o de reparto, o buen taxímetro. Me encargo de composturas; dirigirse a F. G., Puentecito 260, Barracas. v6

SE OFRECE CHAUFFEUR TAXIMETRO o particular, ciudad o campo, por carta, Billinghurst 2243. v6

SE OFRECE CHAUFFEUR PARA ciudad o campaña; por carta o personalmente, Pozos 825, a Ramón Castella. v6

ANIMALES Y RODADOS

ALSINA 2953, P. GATTI, RICOS breaks americanas 2, 4, 6 y 9 asientos, etc. v5

AMERICANA, SULKY, tonneaus, breaks, liquidación; Corrientes 2989. v4

AMERICANA ELEGANTE Y FAETON, especial para el campo, vendo, muy barato, por ausentarme, Boedo 868.

AMERICANA, CHARRET, 4 BREACKS, furgón, charaband, milords, vende Defensa 1424.

ATENCION: A CUALQUIER PRECIO LIquido 200 carruajes y guarniciones: Azcuénaga 728. v12

AHORA LIQUIDO BREACKS, SULKYS milores, precios bajos, Cochabamba 2266. v5

AMERICANAS, BREACKS, MILORES, vis a vis, tonneau, dogcarts de 2 y 4 ruedas, americanas, wasistas, char a bancs, sulkys con capota, vendo, Independencia 3165. v6

BREACK DE HUELLA PARA CAMPO casi nuevo vendo, Muñiz 1163.

BREACK BUEN USO, VENDO DE OCAsión, con o sin caballo, Pasco 1159. v5

BICICLETAS DE OCASION VENDEMOS desde 25 $ para hombres y señoras, The Barbicane Co., Lavalle 1521.

CARROS Y CABALLOS A PENSION, Gral. Urquiza 1531.

CABALLOS VENDO, UNA YUNTA DE tiro, y solos, sanos y mansos, también son de silla, verlos Cangallo 3640. v5

CABALLO Y CHATITA P. BTO. 2.500, vendo, junto o separado, Nazca 1177, Flores. v5

FUNEBRE MODERNO, (MEDIANO) Y furgón cerrado, nuevos, vendo barato; M. de Oca 1881. v5

FUNEBRE NUEVOS, 1 BLANCO moderno con cristales y cortinados, 1 moderno negro, con cortinados y 1 furgón cerrado, se venden a precios módicos, José Schwarz, Deán Funes 431. v6

MOTOCICLETA ESPLENDIDA, POCO uso vendo, precio bajo, Piedras 451.

MILORDS LLANTAS HIERRO, VENDO, fuertes y baratos, French 2224.

MOTO WANDERER 2 C., 3 1|2 HP., perfecto estado, vendo 185 $, Lacroze 3055.

MOTOCICLETA 2 HP., EN BUEN USO, 180 $, por ausentarme, Las Heras 2573.

MOTOCICLETAS DESDE 350 $, TODOS tipos y fuerzas, véndense, Alsina 1777.

MOTOCICLETA F. N. 4 CILINDROS, en buen uso, se vende barato, Iberá 3165.

MOTOCICLETA INDIAN SE COMPRA, 7 HP., casi nueva, Iberá 3165. v4

MOTOCICLETA "ALCYON" NUEVA, gran ocasión, se vende, Humberto 1 755, dep. 6.

MOTOCICLETA F. N., ULTIMO MODElo 4 c., 5 HP., nueva, vendo barata, Pichincha 1160.

MOTOCICLETAS DE OCASION, PERfectas, vendemos, garantidas, The Barbicane Co., Lavalle 1521.

SE VENDEN DE 15 A 20.000 CAPONES, B. de Irigoyen 1107, sin corredores. v10

SE VENDEN CHARRET Y JARDINERA para reparto, Varela 346, Flores. v5

SE VENDE CHATITA DE REPARTO, caballo y guarnición; Humahuaca 4556. v4

SE VENDE UN BREACK EN BUEN EStado, tratar Curapaligüe 1359, Flores. v5

SE VENDEN 2 PERROS, (CACHORROS de 6 meses), raza muy fina, ovejero, algo enseñados; dirigirse a B. Andrés, calle Acassuso 180, San Isidro, F. C. C. A. v6

SE VENDEN 10 CHATITAS NUEVAS Y usadas con caja y lanza, para reparto y mudanzas para tara 2.000 y 3.000 kilos listas, Garay 2850, fábrica. v4

SE VENDE PLANTEL GALLINAS, PAvos, patos, conejos, Puede el interesado tomar casa con 3 piezas y gallinero, pudiendo alquilar muy barato una manzana de tierra alfalfada, muy alta y a 30 minutos Constitución, Tratar B. de Irigoyen 182 (2o. piso), de 1 a 3 p. m.

VENDO LINDO PERRO DE CAZA BRACco, 2 años, Rivadavia 6594. v5

VENDO BARATO 4 caballos fuertes, con monturas, mantas de lana e impermeables y tres chatitas, ver y tratar Chile 1934.

VENDO YUNTA TORDILLOS PERCHEron liviano, sanos, mansos, nuevos, para coche, en 500 $, o uno solo a elegir, tratar 25 de Mayo 294, escritorio 30, de 2 a 4 p. m.

YEGUA 4 años, SOLA O CON cría DE 2 meses, se vende barato, Esperanza 580.

ALQUILER de CASAS y DEPARTAMENTOS

ALQUILASE HERMOSA CASA, 6 AMplias habitaciones, Garay 950. v5

ALQUILASE CASA CON PORTADA para negocio, calle Loyola 588.

ALQUILASE DEPARTAMENTO, 2 HERmosas piezas, 56 $, B. Mitre 1119.

ALQUILO CASA DE 7 PIEZAS Y DEMAS servicio, Corrientes 3461.

ALQUILASE CASA ALTA, GALLO 1464; tratar Larrea 1271, de 9 a 2 p. m. v6

ALQUILASE CASA, RAWSON 81, 5 piezas, altura Rivadavia 4200. 50. v6

ALQUILO CASA ALTOS, 110 $, UN chiche, b. instalado, San Juan 2902. v6

ALQUILASE CASA MODERNA, LIMA 758.

ALQUILASE CASA MODERNA, SALTA 872.

ALQUILASE CASA EN BELGRANO, Céspedes 2639, tratar de 9 a 11.

ALQUILO DEPARTAMENTO SAN CRIStóbal 1360, 3 piezas, 45 $. v5

ALQUILASE CASA DE 5 PIEZAS Y DEmás comodidades, Gallo 441. v6

ALQUILASE CASITA CON O SIN MUEbles, Suipacha 878.

ALQUILASE CASA BAJA DE 6 PIEzas, Bermejo 82. v8

ALQUILANSE CASAS MODERNAS, Salta 378, Victoria 1349.

ALQUILASE CASA MODERNA O PARte de ella; Mansilla 4040, Palermo. v5

ALQUILO CASA 6 PIEZAS 90 $, Dorrego 2501, media cuadra Santa Fe. v5

ALQUILASE CHALET LUJOSO, ALTOS y bajos, jardín, Zapiola 1001. v5

ALQUILASE CASA DE 5 PIEZAS, baño, 150 $, San Martín 1130. v6

ALQUILASE CASA ALTA, 7 PIEZAS, baño, 220 $; Viamonte 1328. v6

ALQUILASE CASA, BULNES 341, 7 piezas, $ 120, tratar Maipú 69.

ALQUILO CASA 9 PIEZAS 70 $, Prudan núm. 55.

ALQUILO CASA CHICHE, 4 PIEZAS Y demás, Gral. Urquiza 778.

ALQUILO CASA RECIEN PINTADA, 5 piezas, 100 $, Rincón 1211.

ALQUILO CASA DE 6 PIEZAS, 45 $, Fonseca y Avellaneda.

ALQUILASE LA CASA COLOMBRES 1057.

ALQUILASE CASA, BELGRANO 259, 6 piezas, 130 $, tratar Maipú 69.

ALQUILASE CASA 5 PIEZAS y un galpón en ordenanza, Liniers 483. v5

ALQUILANSE CASAS RECIEN PINTAdas, Patagones 983-986.

ALQUILO CASA, LAVALLE 414, SALA para taller familia, 220 $.

ALQUILASE LINDA CASA, 7 HABITAciones y comodidades, Pavón 2183. v5

ALQUILASE CASA DE 7 HABITACIONES en Larrea 455. v4

ALQUILASE CASA TACUARI 1116, Salta 843, razón Av. de Mayo 1111. v4

ALQUILASE EN 35 $ CASITA CON 2 piezas; Cochabamba 2973. v4

ALQUILASE CASA ALTOS, 2 CUADRAS estación subterráneo, Rosario 15. v5

ALQUILASE CASITA NUEVA, CONFORtable, muy barato, Agüero 1369. v5

ALQUILO COMODA CASA PROXIMA subterráneo, Moreno 3533.

ALQUILASE CASA MODERNA, COMOda, barata; Estados Unidos 842. v4

ALQUILASE HERMOSA CASA, EN 150 pesos, Suarez 1599. v6

ALQUILANSE DEPARTAMENTOS PARA familia, 50 $, Belgrano 2928. v4

ALQUILASE CASA 8 PIEZAS, BERUTI 3141.

ALQUILASE CASITA, ENTREPISOS 2 salas, dos piezas y demás servicios, 90 $, Lima 1172.

ALQUILANSE DEPTOS. 3 PIEZAS, baño, cloacas, etc, $ 45, Yatay 361. v6

ALQUILASE CASA DE 3 PIEZAS Y demás comodidades; Gallo 448. v4

ALQUILO DEPARTAMENTO CON MUcha luz, 45 $; Gurruchaga 287. v4

ALQUILO CASA ALTOS, 5 PIEZAS, 2 A la calle, 2 altillos, 100, Garay 2812. v10

ALQUILASE CASA, AZCUENAGA 1456 y Larrea 1298, tratar Azcuénaga 1460. v4n

ALQUILASE LINDO DEPARTAMENTO, Entre Ríos 186, 2o. piso, verlo de 2 a 6. v4

ALQUILASE CASA MEDINA 55, 4 PIEzas, baño y demás comodidades, 50 $. v4

ALQUILO CASAS 6 Y 4 PIEZAS, CONfort, Alberti 1313, de 8 a 10 y de 2 a 4. v5

ALQUILASE 1er. PISO LINDO Y VENtilado, Montevideo 456, precio 220 $ mes. v6

ALQUILASE CASA MODERNA, TODO confort, Gorriti 4110 esquina Gascón. v6

ADROGUE, CASA QUINTA ALQUILASE 80 $, Castelli 281, informes, Rawson 41. v7

ALQUILASE LINDA Y COMODA CASA, Bustamante 1657, cerca de Santa Fe. v6

ARAOZ 2391, 7 HABITACIONES, PAtio, galerías, etc., se alquila en 150 $. v7

ALQUILASE CASITA CON GALPON, cloacas y portón, apta para pequeña industria, Triunvirato 217. v5

ALQUILASE CASA BAJA, ARENALES 1615; tratar Larrea 1271, de 9 en adelante. v6

ALQUILO CASA BAJA, SIN ALTOS, Y formando esquina, 5 piezas, Entre Ríos 1997, de 2 a 5. v6

ALQUILO CASA CON SALA Y TRES habitaciones, vestíbulo y demás dependencias, Rondeau 3023.

ALQUILASE CASITA NUEVA Y CONfortable, Laprida 1259, casi esq. Charcas, abierta y tratar de 10 a 12 y de 2 a 3.

ALQUILO 6 CASITAS A 30 $, GIRIBOne 15, Bulnes 1400, Holember 1092 y Bulnes 1400.

ALQUILASE CASA BAJA, ARAOZ 2451, media cuadra de Santa Fe, seis piezas, baño, 160 $. v8

ALQUILASE CASA DE 10 PIEZAS y comodidades, gran fondo, Sáenz Peña 1347. v6

ALQUILO CASITA CHICHE, 3 PIEZAS, celosías, aguas corrientes, etc., en 40 $, Neuquén 2993.

ALQUILO CASA QUINTA EN QUILMES calle Olavarría 125, con 9 piezas, en 60 $.

ALQUILASE CASA NUEVA, SALA, 6 piezas, baño, 60 $, El Cano 4020 y Fraga.

ALQUILO CASA SADI CARNOT 1084, sala comedor, tres dormitorios y mucho fondo. v3

ALQUILO CASA 55 $, 3 PIEZAS, JARdín y fondo, verla de 8 a 12 m., Thames 771.

ALQUILO CASITA NUEVA, 2 PIEZAS, cocina, cocina, jardín, Céspedes 2947, precio 55 $. v5

ALQUILASE BUENA CASA, RECIEN arreglada, 24 de Noviembre 428, tratar precio, Juncal 2345.

ALQUILASE CASA RECIEN CONSTRUIda, 1er. piso, 10 habitaciones, dependencias, aire, luz, 170 $, Cochabamba 1632.

ALQUILASE CASA, BUSTAMANTE 713, 8 piezas, $ 150, abierta de 3 1|2 a 5, tratar Maipú 69.

ALQUILASE CASA CANGALLO 527, 8 piezas, $ 250 abierta de 9 a 11 1|2, tratar Maipú 69.

ALQUILASE CASA, LARREA 150, 8 PIEzas, $ 180, abierta de 9 1|2 a 11, tratar Maipú 69.

ALQUILANSE DEPARTAMENTOS, VIAmonte 1751, 2 piezas, $ 65, tratar Maipú 69.

ALQUILASE CASA MODERNA, VESTIbulo, 6 piezas, dependencias, Paraguay 2387.

ALQUILANSE DEPARTAMENTOS, SOler 6227, 2 y 3 piezas, 50 y 65 $, tratar Maipú 69.

ALQUILASE CASA BAJA, SIN ALTOS, Anchorena 1780, 5 piezas, 110 $, abierta de 3.30 a 6, tratar Maipú 69.

ALQUILASE CASA PARA FAMILIA 4 piezas y demás comodidades, Rivadavia 1017.

ALQUILASE CASA PARA FAMILIA, 5 piezas y demás comodidades, Cangallo 2214.

ALQUILASE CASA PARA FAMILIA, 88 piezas y demás comodidades, Montevideo 26.

ALQUILO 2 CASAS 5 Y 6 PZS., BOCAyuba 137 y 139, verlas de 9 a 11 y de 3 a 4 en 110 $.

ALQUILO DEPARTAMENTO DOS piezas, piecita, cocina, barato, Guayanas 5656. v5

ALQUILO CASA BAJA SIN ALTOS, 7 piezas, baño, dependencias, patios, 150 $, Thames 2329.

ALQUILASE AMPLIA CASA DE 6 HAbitaciones y departamentos de 3 piezas, estilo casita; Sarmiento 820. v6

ALQUILASE DEPARTAMENTO ESTIlo casita, 4 habitaciones; Corrientes esq. Medrano. v6

ALQUILASE CASA COMODA Y ESPAciosa, 10 habitaciones, frente a la plaza Garay; Pavón 1601. v5

ALQUILASE CENTRAL CASA DE ALTOS 6 piezas y comodidades, en 220 $, C. Pellegrini 141. v6

ALQUILASE 170 $, LUJOSA CASA MOderna, 5 piezas, 2 servicio, azotea, Moreno 1527. v5

ALQUILASE LINDO DEPARTAMENTO A la calle piso 1o., todas comodidades, 85 $, tratar Castelli 314, piso 2. v4

ALQUILASE DEPARTAMENTO ESTILO casita, 3 piezas y dependencias; Corrientes 1455. v6

ALQUILASE CASA CHICHE, CENTRAL, 1er. piso, para corta familia o profesional, Libertad 318. v4

ALQUILASE CASA NUEVA Y MODERna, todas comodidades, Alsina 1112 esq. Lima. v4

ALQUILASE CASA CENTRAL DE 12 habitaciones con ascensor, 300 $; Boulogne sur Mer 568. Abierta de 2 a 4. v4

ALQUILASE PARAGUAY 845, DEPARtamento enteramente refaccionado, 5 piezas. v4

ALQUILASE CASA PARA FAMILIA de 8 habitaciones, 170 pesos, Thames 2118, abierta de 9 a 11. v4

ALQUILASE CASA MODERNA, ALTA, 5 habitaciones, Azcuénaga 688, esq. Viamonte; abierta de 2 a 4. v4

ALQUILASE ESTADOS UNIDOS 3079 casa para industria, piezas, comodidades 120 pesos. v6

ALQUILASE PETIT HOTEL CON 7 dormitorios y todo el confort moderno, para verlo y tratar, Río Bamba 1153. v9

ALQUILASE EN 135 $ CASA 5 piezas Loziga 4188, 1|3 cuadra subterráneo; verla de 2 a 4; tratar Maipú 270.

ALQUILASE CASA DE ALTOS, 11 HAbitaciones, Corrientes 1511, esquina Paraná.

ALQUILO CASA, QUERANDIES 4230, casi esquina Rawson, 6 piezas, 80 $, y Alvarez 1756, de 5 piezas, 70 $.

ALQUILASE INQUILINATO, TUCUMAN próximo a Azcuénaga, tratar Córdoba 2710.

ALQUILASE CASA, MEDRANO 1288, con 3 piezas y mucho fondo, tratar, Córdoba 2710.

ALQUILASE HERMOSA CASA, 5 PIEzas, dos de servicio, baño instalado, $ 130; Tacuarí 1767. v5

ALQUILASE CASA ALTOS, ANDES 1632, casi esquina Las Heras; verla 1 a 5 p. m. v6

ALQUILO CASA BARATISIMA, 9 PIEzas, 120 $; verla de 3 a 6; Cangallo 4110. v6

ALQUILASE EN 70 PESOS DEPARTAmento de seis piezas; Santa Fe núm. 2671.

ALQUILASE CASITA 3 PIEZAS EN corredor y baño, 60 $, calle Bebedero ..., a 2 cuadras de Cabildo. v4

ALQUILASE CASA BAJA, AYACUCHO 326, entre Sarmiento y Corrientes, verla de 1 a 5 p. m. v6

ALQUILASE CASA EN BELGRANO, calle Obligado 8773, frente plaza Balcarce, 60 $.

ALQUILASE CASA CHICHE, JARDIN, fondo, luz eléctrica, Esperanza 4756, Villa Devoto.

ALQUILASE HERMOSA CASA; SANTA Fe 1443; sol, luz, aire, ocho piezas, de 9 a 11 y de 1 a 5. v3

ALQUILO LINDA CASITA BARATA, próxima parque Centenario, Campichuelo 1291. v4

ALQUILASE CASA, CASTRO BARROS 366, 7 habitaciones, buen estado, tratar de 9 a 5. v6

ALQUILASE CASA BAJA, sin ALTOS, recién pintada, y empapelada, 7 piezas y dependencias, Viamonte 2278. v6

ALQUILASE CASA SALA, 4 PIEZAS, baño, Espinosa 28, al lado Rivadavia 6701, de 8 a 5.

ALQUILASE CASA, CUADRA PARQUE Centenario y tranvía, 6 piezas, vestíbulo, gas, aguas, etc., 100 $, Campichuelo 392.

ALQUILASE EN FLORES, DIRECTOrio 3664, por 40 $, casita 3 piezas, cuarto de baño; tratar llaves Ensenada 370. v4

ALQUILASE DEPARTAMENTO 2o. PIso, 3 piezas, baño y cocina, luz eléctrica; Sadi Carnot 25; tratar Rivadavia 4237. v4

ALQUILANSE CASAS DE 5, 6 Y 7 PIEzas, baño, de 80 a 100 $, Montes de Oca esquina Brandsen, tratar Brandsen 1731. v6

ALQUILASE CASITA FLORES, 3 DORmitorios, comedor, calle Tandil 3151, precio 65 pesos; tratar Corrientes 891, departamento 21. v6

ALQUILER de CASAS y DEPARTAMENTOS

ALQUILASE CASA MODERNA, Aristóbulo del Valle 1775 a media cuadra Av. Montes de Oca. v4

ALQUILASE EN VILLA URQUIZA casa 6 habitaciones, dependencias, 2 cuadras estación y tranvías puerta, Colodrero 2675.

ALQUILO CASA MODERNA, UNA cuadra de la estación Nuñez y una tranvía 35, 6 piezas, vestíbulo y demás comodidades, 110 $, ocurrir Arcos 3525.

ALQUILASE ESPACIOSO Y COMODO piso, seis piezas, dos de servicio, baño instalado, sin ascensor, baratísimo, Tacuarí 1765. v5

ALQUILASE CON CONTRATA LINDA casa Yatay 840, cerca Corrientes, ocho piezas, aguas, cloacas, luz eléctrica, precio 130 pesos, tratar Corrientes 1715. v4

ALQUILASE BUENA CASA, RIO BAMBA 1072, hall, sala, salita, comedor, cinco piezas, baño, despensa, servicios, etc. Abierta 2 a 5, 250 pesos. v4

ALQUILASE EN 45 $ CASA CHICHE, Freyre 2820 esq. Nahuel Huapí, 5 piezas, etc., llaves 2810, tratar Arenales número 1985. v4

ALQUILASE CASA, JARDIN AL FRENTE, 6 habitaciones, galería corrida, luz eléctrica, etc., en 100 $, Canning 1425, Palermo.

ALQUILASE CASA QUINTA EN RAMOS Mejía, 5 habitaciones y comodidades, por año, 100 $ al mes, datos Santa Fe 1500.

ALQUILASE 90 $ CASA CON 5 PIEZAS, dos a la calle, una con entrada, que puede servir para negocio, la casa tiene zaguán, sirve para familia y negocio, cuarto de baño y cocina, Gurruchaga 323. v5

ALQUILO BARATO HERMOSA CASA alta, esquina, gran vestíbulo, 8 habitaciones y servicios, otra de 5 habitaciones y servicios, 2 departamentos de 3 piezas cada uno, Thames 1906. v4

ALQUILO O VENDO PETIT-HOTEL calle Ugartoche 19, precio 80.000 $, alquiler 400 $ mensuales, tratar en el mismo, de 3 a 5 p. m., no se admiten intermediarios. v5

ALQUILANSE 3 CENTRALISIMAS casas contiguas, juntas o separadas, 12 salas al frente y demás, para subalquilar, Victoria esq. Irigoyen 94, 88, 76, casi Av. de Mayo. v4

ALQUILASE CASA NUEVA, ALTOS vestíbulo, 5 piezas calle, 3 interiores, baño, cocina con gas, cloacas, aguas corrientes, adoquinado, espléndidas vistas, Quintino Bocayuva 1395, $ 100.

ALQUILASE CASA MODERNA, 8 HABITACIONES, baño completo, con toda comodidad, actualmente ocupada por los dueños. Verla después de las 10, Independencia 2913. v5

ALQUILASE ESPLENDIDA CASA NUEVA, Paraguay 3429, bajos, con 6 grandes piezas, vestíbulo, baño instalado, completo, luz eléctrica, balcón y tranvía a la puerta, precio 125 $, tratar por la mañana, Bulnes 1735 y a la tarde, S. Moreau y Cía., muebles, Cangallo 668. v4

ALQUILASE CASA, DE ALTOS, CALLE Ayacucho 966, a 1 1/2 cuadra de Santa Fe y dos de Callao y plaza Rodríguez Peña, con 6 piezas, cuarto de baño, etc. y dos para servicio, gran azotea, con pileta, precio 175 $; verla de 9 a 11 y de 2 a 5, tratar Sáenz Peña 1682. v5

ADMINISTRACION DE PROPIEDADES, Cornelio y Repetto, Bmé. Mitre 314
MONTEVIDEO 280, 3er. y 4o. piso, 4 habitaciones principales y comodidades
LOCALES
TALCAHUANO 151 y 155 Gran vidriera, sótano, montacargas y comodidades (muy baratos)
MONTEVIDEO 276 Gran vidriera, sótano, (recién pintado)

BUENA CASITA MODERNA, SE ALQUILA Olleros 2422, al lado de Cabildo, 93 $

BOLIVAR 782, ALQUILO CASA 4 PIEZAS, 1 servicio, baño, cocina, muy aereada.

B. MITRE 841, ALQUILO PRIMERO Y segundo piso, baratísimo, grandes comodidades.

BELGRANO, ALQUILO CASA MODERNA 100 metros Cabildo, barato, Obligado 3277. v4

BONITA CASA, 2 SALAS Y 2 PIEZAS, terraza, cloacas, etc., 100 pesos, Humahuaca 4216. v5

BANFIELD, ALQUILO CASA, GAZCON 243, 4 cuadras estación, 5 habitaciones, electricidad, espléndido jardín, 70 $, tratar Solís 615, piso 2o., Bs. Aires. v5

CASA SE ALQUILA PARA FAMILIA, Salta 156. v6

CASITA ALTA, ESQUINA, 5 HABITACIONES, alquiler 90 $, Güemes 3592.

CASA NUEVA ALQUILO, HALL, 5 PIEZAS servicio, baño, 170 $, Chile 924. v5

CASA ANDES 1241 SE ALQUILA 180 $, verla de 9 a 11 y de 1 a 3. v5

CASA PRECIOSA, TUCUMAN 1128, con 5 piezas, baño, ascensor, etc. alquilo. v4

CASITA ALQUILO 3 PIEZAS Y AGUA corriente, 40 $, San Julián 1741. v4

CASITA ALQUILASE, 5 HABITACIONES y dependencias, Balcarce 1319. v5

CASA $ 100, ACEVEDO 2325, UNA CUADRA de Santa Fe. v5

CASITA BAJA DE 4 PIEZAS SE ALQUILA, Lavalle 2748, precio 90 $. v5

CASA ALQUILASE, 6 PIEZAS, baños, cocina, en 90 $, Valentín Gómez 3647. v5

CASA SE ALQUILA, 3 PIEZAS, COMEDOR, cocina, en 53 $, Gaona 1818. v5

CASA MODERNA 7 HABITACIONES demás comodidades, B. Mitre 1676.

CASA ALQUILASE, ARAOZ 1682, SALA y 2 piezas, 60 $.

CASA PISO ALTO, 7 PIEZAS, MODERNA, alquilo 150 $, Río Bamba 339.

CASITA DEPARTAMENTO ALQUILASE, de 3 y 5 piezas, 65 $, Uruguay 1056.

CASITA CHICHE, SALA, DOS PIEZAS, servicio, alquilo, Darwin esq. Rivera.

CASA NUEVA RECIEN TERMINADA SE alquila, Salguero 534, llaves en los altos

CASITA 3 PIEZAS, baño, etc. SE ALQUILA 70 $, Balcarce 1261.

CASA 7 PIEZAS, PATIO, ETC., ALQUILO 150 $, Lima 656, verla de 2 a 4.

CASA 230 $, 10 PIEZAS, PATIO, ETC., Rivadavia 1176 verla de 4 a 5.

CASA 6 PIEZAS, BERMEJO 26, ALQUILO 140 $, verla de 1 a 3 p. m.

CASA 10 PIEZAS, PATIO, ETC., 230 $, alquilo, Lavalle 1722, verla de 1 a 2.

CASA SE ALQUILA, CASTRO BARROS 26, tratar Castro Barros 42. v5

CASA ALQUILO, ALTOS, 10 PIEZAS, 2 baños, 230 $, Andes 1244.

CASA SE ALQUILA, 4 HABITACIONES, 80 $, Vélez Sársfield 364. v5

CASITA DE 3 PIEZAS, COCINA, PIEZA servicio, etc., alquilo, Bustamante 776.

CASA COMODA, MODERNA, DE 6 PIEZAS, alquilo, San Juan 1628.

CASA BAJA SE ALQUILA, JUJUY 1026, cinco habitaciones, de 9 a 11 y 2 a 5.

CASA SE ALQUILA, EN PIEDRAS 338, con 5 habitaciones, precio 150 $.

CASA MODERNA 4 PIEZAS PRINCIPALES, 2 servicio 80 $, Nuñez 2663.

CASITA FLAMANTE Y CON ELECTRICIDAD, alquilo, por 80 $, Brasil 29[illegible].

CASA CON SALA Y DOS PIEZAS, 65 $, Rawson 820. v6

CASA DE BAJOS CON 7 PIEZAS ALQUILO en Humberto 1º 1775, en 150 $.

CASA ALQUILASE, LAVALLE 2123, 7 piezas, baño, 180 $; tratar en la misma. v5

CASA NUEVA, 7 PIEZAS, TERRAZA, 200 metros, alquilo, 130 $, [illegible] 120.

CASITAS MODERNAS CON TODAS COMODIDADES, se alquilan Guatemala 1270.

CASA ALQUILO, 3 PIEZAS, CON mucho fondo, precio 45 pesos, Lavalle 3972. v6

CASA 4 PIEZAS, baño, JARDIN Y FONDO, se alquila 60 $, Mitre 570 [illegible].

CASA CENTRAL DE 5 PIEZAS SE ALQUILA, C. Pellegrini 524, se puede subalquilar.

CASITA ALQUILO 80 $ 2 CUADRAS estación Bernal, Vaccari 189, 3 piezas, aguas corrientes, luz eléctrica, gas. v5

CASITA SE ALQUILA SAN JUAN [illegible], precio 83 $, tratar S. del Estero 535, 1o. piso, derecha.

CASA DE CINCO PIEZAS Y SERVICIO se alquila, Gorriti 3661, verla de 2 a 4 p. m. v4

CASA ALQUILO, SALA Y 4 PIEZAS, baño, gas, etc. 65 $, tratar en la misma, Méndez de Andes 82, Caballito. v4

CASA CON 4 PIEZAS GRANDES, 1 DE servicio, luz eléctrica, todas comodidades, $ 90, Charcas 3312, tratar al 3322. v4

CASA MODERNA DE 5 PIEZAS, 1 DE servicio y dependencias, alquílase, Pena 2451. v4

CASA CHICHE, 5 PIEZAS Y DEPENDENCIAS, 30 $, Cuenca 1612, llaves 1672, Flores. v4

CASA QUINTA EN SAN MARTIN, 80 $, Once Septiembre 221, tratar Lezica 4429. v7

CASA NUEVA CENTRAL TODAS COMODIDADES, alquilo $ 170, S. del Estero 159. v6

CASA DE ALTOS, MODERNA SE ALQUILA, 6 piezas y dependencias, Paraná 483, verla de 3 a 5, 150 $. v5

CASITA CON 3 PIEZAS, AGUAS CORRIENTES y gran fondo, con árboles frutales, se alquila Beauchef 1783, 35 $. v4

CASAS MODERNAS ALQUILANSE, Bulnes 1013, 1015, 6 hab., baño inst. y demás dependencias. v5

CASITAS DE 4 PIEZAS Y DEPENDENCIAS alquílanse, Bustamante 2010 y 2012. v5

CASA ALQUILASE SALA, 2 HABITACIONES, 1 de servicio, luz eléctrica, 70 $, General Urquiza 158. v5

CASA ALQUILO, SALA, TRES PIEZAS, terreno, Cardoso 270, tratar Montevideo 73. v3

CASA ALQUILO NUEVA, 10 PIEZAS, 200 $, abierta de 2 a 3 p. m., Beruti 3807. v5

CASA ALTA, MODERNA SE ALQUILA, 6 piezas, hall, baño completo, Córdoba 2568. v5

ALQUILER de CASAS y DEPARTAMENTOS

CASA EN FLORES, HELGUERA 361, SE alquila, tratar Cangallo 770, estudio del Dr. Otaegui, de 2 a 7 p. m. v5

CASA 6 PIEZAS 50 $. ALQUILO VILLA del Parque, sobre estación, tratar Rivadavia 1018. v4

CASA DE 4 PIEZAS y comodidades, nueva, se alquila, Valle 2311, verla de 2 a 5 p. m. v5

CASITA MUY LINDA, ARTEFACTOS, todas comodidades, alquílase, Belgrano núm. 1141.

CASITA SE ALQUILA, 2 PIEZAS, JARDIN, gas, etc., cerca subterráneo, 50 $, Rioja 477, tratar Maipú 270.

CASA 10 PIEZAS, JARDIN, PORTON Y comodidades, alquilo 135 $, [illegible] 2164.

CASITA 5 PIEZAS, PISO ALTO, ALQUILO 75 $, Rioja 710, dueño, Corrientes 1766.

CASA SE ALQUILA PARA FAMILIA, 5 piezas, 2 patios, cloacas, 80 $, [illegible] 1815. v6

CASA ALTA, ESQUINA, HUMBERTO Y Jujuy, 6 habitaciones, baño, etc., se alquila [illegible].

CASITA ALQUILO, 4 PIEZAS Y COMODIDADES, Alvarado 1237, llaves Patricios 1500.

CASA NUEVA, 5 PIEZAS, GALERIA, jardín, se alquila, Morón 1356, Floresta.

CASA 6 PIEZAS, PATIO, ETC., ALQUILO, Tucumán 991, verla 2.30 a 3.30, 170 $.

CHALET CASA JARDIN, 9 PIEZAS, agua corriente, completas comodidades, alquilo, Juncal 4562, Palermo.

CASA DE ALTOS, 5 PIEZAS, COMODIDADES, azotea, se alquila, Sadi Carnot 1163. v7

CASA MODERNA, 4 PIEZAS PRINCIPALES y todas las dependencias, alquilo, Tucumán 2488.

CASA ALTA, 5 HABITACIONES Y dependencias, se alquila, Arenales 1317, de 2 a 5.

CASA ESPACIOSA, CON MUCHO FONDO, 4 habitaciones, alquilo, Concordia 959.

CASITA NUEVA 5 PIEZAS, CLOACAS, etc., se alquila 80 $, Castillo 885, entre Serrano y Thames, tratar Paraná 765. v5

CASA ALQUILASE CENTRO PALERMO, escuela profesional Iglesia, Serrano 1964.

CASA 3 PIEZAS, 1 SERVICIO, baño completo, artefactos de luz, etc., 60 $, Rioja 1052. v9

CASA PRINGLES 681 SE ALQUILA, 3 piezas, [illegible] comodidades, tratar Córdoba 368, de [illegible] p. m. v6

CASA TUCUMAN 3373, SE ALQUILA, 4 piezas, baño y demás comodidades, tratar Córdoba [illegible], de 2 a 5 p. m. v6

CASA ALTA MODERNA, 7 PIEZAS, DEMAS comodidades, alquilo, Venezuela 3442.

CASA CON TODAS COMODIDADES, Y confort, parquet, se alquila, Belgrano 1779. v6

CASA OFREZCO EN 160 $, TODA amueblada, por ausentarse los dueños para el campo, San Juan 2896.

CASITA INTERIOR, BAJA, 3 HABITACIONES, comedor, patios, alquílase, Alsina 2050.

CASA ALTA, ALQUILASE, 6 PIEZAS, 2 de servicio y demás comodidades, 150 pesos, verla de 2 a 5, S. del Estero 1080. v5

CASITA SE ALQUILA SALA, 3 PIEZAS piecita de altos, cuarto baño, cloacas, recién pintada, en 90 $, Castro Barros 994. v4

CASA NUEVA, DE 8 GRANDES HABITACIONES, baño y cocina instalado, se alquila por solo 140 $, verla y tratar San Juan 2343. v7n

CASA VILLA URQUIZA, SE ALQUILA, 5 piezas jardín, baño completo, Triunvirato 5383, tratar Arredondo 2247, precio 75 $. v5

CASA LUJOSA 4 HABITACIONES, COMEDOR, baño, fondo, frutales, 6 cuadras del 99; Tratar 1 a 5, 60 $, San Nicolás 1188, Flores. v4

CASA-QUINTA VELEZ SARSFIELD, ALQUILO, 10 habitaciones, luz eléctrica, cochera, jardín, Fonseca 216, esq. Bogotá y Carrasco 235. v5

CASA ALQUILO, 7 HABITACIONES, baño, luz eléctrica, gas, cloacas, vestíbulo, terraza, más comodidad 130 $, Humahuaca 4690, esq. Río de Janeiro. v5

CASA MODERNA, PARAGUAY 1031, 1er. piso, con 6 habitaciones principales, y 2 de servicio, vestíbulo, baño, cocina, ascensor, alquílase, en 180 $. v4

CASA CON TODAS COMODIDADES, 8 habitaciones y demás dependencias, se alquila para familia, precio 230 $, Sarmiento 1084, verla y tratar Cerrito 281. v6

CASA-QUINTA "LAS PALMAS", EN Banfield, alquilo por la temporada o por año, datos Rivadavia 659, Juan Gouvert.

CASA MODERNA, INCLAN 2942 casi esquina Rioja, 4 piezas material y 2 madera, baño, etc., alquílase para familia, 80 pesos. v4

CASA NUEVA, BAJA, SIN ALTOS, sala, vestíbulo y cuatro habitaciones, con todo confort, se alquila, Colombres 770, precio $ 110; tratar Constitución 1742. v5

CASA CHICHE ALQUILO 85 $, SALA, escritorio, comedor, 3 piezas, vestíbulo, baño, terraza, Amenábar 2861, tranvías 37 y 31. v5

CASA NUEVA, BAJA ALQUILASE, 6 habitaciones, 2 para servicio, gran patio, todas comodidades, ruégase visitarla de 2 a 4, 225 $, Moreno 3227, tratar C. Pellegrini 636. v6

CASA DEPARTAMENTO AMUEBLADO, se alquila, Córdoba 1883 con frente al exterior lujoso y nuevo, seis piezas y dependencias, ascensor y todo nuevo. Dirigirse al portero. v5

CASAS MODERNAS SOBRE PARQUE Centenario, una de 4 piezas y otra alta, esquina, de 9 piezas, con baño, pieza de servicio cada una, alquílase barato, Campichuelo 1210, esquina Ferrari. v4

CASA QUINTA SE ALQUILA EN Palermo. Tiene 10 habitaciones, tres cuartos de baño y sótano, Garage y 4 piezas de servicio. Además un chalet con 3 habitaciones, independiente. Todo recién pintado y empapelado. Tiene instalación completa de agua corriente, cloacas y de luz eléctrica, con 5000 metros cuadrados de jardín, árboles frutales y huerta, verla Santa Fe 5179, tratar Moreno 534. v6

DEPARTAMENTO SOLEADO, SALA, 2 piezas, comodidades, 90 $, Solís 447.

DEPARTAMENTOS DE 2 Y 4 PIEZAS se alquila, Salcedo 3341. v6

DEPARTAMENTO CON TODAS COMODIDADES, se alquila, Salta 180.

DEPARTAMENTO 4 PIEZAS, baño, etc., alquílase Belgrano 2327, precio $ 90.

DEPARTAMENTOS ALQUILANSE 55 $, Rivadavia 3810. v6

DEPARTAMENTOS 4 PIEZAS Y MAS comodidades, Rivadavia 3842. v5

DEPARTAMENTOS DE 4 Y 7 PIEZAS, etc. desde 80 $, Suipacha 845.

DEPARTAMENTO BAJO SIN ALTOS en 70 $, se alquila, Libertad 358.

DEPARTAMENTO SE ALQUILA 75 $, Venezuela 164. v6

DEPARTAMENTOS ALQUILANSE BARATOS, E. Unidos 1853.

DEPARTAMENTO SE ALQUILA [illegible] Suipacha [illegible] 75 $. v6

DEPARTAMENTO 3 HABITACIONES, se alquila [illegible].

DEPARTAMENTO MODERNO 3 PIEZAS, alquilo [illegible], Cabildo 1961.

DEPARTAMENTO 5 PIEZAS, ALQUILO [illegible] 70 $, Andes 1246.

DEPARTAMENTO 4 PIEZAS ALQUILO barato, México 1354. v5

DEPARTAMENTO COMODO SE ALQUILA, San Juan 1886. v5

DEPARTAMENTO ALQUILO, 3 PIEZAS, dos patios, 55 $, [illegible] 1380.

DEPARTAMENTO DE 2 PIEZAS alquilo [illegible] pesos, México 2042. v4

DEPARTAMENTO ALQUILO, AMPLIO Y [illegible], 30 $, Alsina 3036. v5

DEPARTAMENTO 60 $, ACEVEDO 2327, una cuadra de Santa Fe. v5

DEPARTAMENTO DE SALA Y 4 PIEZAS, alquilo, Rivadavia 2748. v5

DEPARTAMENTO MUY COMODO, 4 piezas 38 $, alquilo, Vírgenes 1035. v4

DPTO. 3 PIEZAS CON O SIN MUEBLES, barato, Carlos Calvo 1167. v4

DEPARTAMENTO DE DOS PIEZAS, [illegible]. v10

DEPARTAMENTO ALTO 2 PIEZAS, comodidades, 30 pesos, San Juan 3126. v7

DEPARTAMENTO, VENTANA A LA calle, 30 $, se alquila, Charcas 4213. v4

DEPARTAMENTO 25 $, TRES PIEZAS y comodidades Bolaños 200. v6n

DEPARTAMENTO DE 3 PIEZAS GRANDES, $ 45, Charcas 3328, tratar al 3322.

DEPTOS. DE 60 A 100 $, GAS, LUZ eléctrica, ascensor, alq. Moreno 1326/60. v4nv.

DEPARTAMENTO DOS PIEZAS GRANDES y una chica alquilo en 60 $. Balcarce 465.

DEPTO. 2 PIEZAS GRANDES, OTRA chica, 50 $, luz eléctrica paga, Río IV 261.

DEPARTAMENTO COMODO ALQUILASE en casa moderna, sin altos, cerca subterráneo, 50 $, Guayaquil 273, Caballito.

DEPARTAMENTOS CENTRALES Y elegantes, casa seria, se alquilan a 80 y 90 $, Alsina 1150 y 1160. v7

DEPARTAMENTOS COMODOS 80 $, alquílanse, 3 piezas, etc., C. Calvo 854 y Larrea 366. v4n

DEPARTAMENTO TRES PIEZAS, MUCHA luz y aire, 50 pesos, Av. La Plata 723. v4

DEPARTAMENTOS MODERNOS, 6 piezas, etc., alquílanse, Alsina 3039, 90 $ y 100 $. v6

DEPARTAMENTO CON BALCONES, ASCENSOR, casa tranquila, alquílase 110 $, Solís 615. v4

DEPARTAMENTO CENTRAL, 1er. PISO a la calle, 5 piezas, comodidades, alquílase, Esmeralda 954. v4

ALQUILER de CASAS y DEPARTAMENTOS

DEPARTAMENTO CON LUZ ELECTRICA 50 $. Gral. Paz 677, esq. Fed. Lacroze. v5

DEPARTAMENTO DE 2 PIEZAS, COCINA y una gran azotea, se alquila en $ 40; Bulnes 1809. v4

DEPTO. MODERNO, 6 PIEZAS Y DEPENDENCIAS, aire y luz, 70 $; Guardia Vieja 3751. v4

DEPTO. ALQUILO 40 $, 3 PIEZAS, AMPLIO patio, casa de bajos; Warnes núm. 154. v4

DEPARTAMENTO MODERNO DE 3 piezas, 1 de servicio y dependencias, alquílase, Tucumán 2243. v4

DEPARTAMENTOS SE ALQUILAN, tres piezas y dependencias, Pedernera 37, Flores, $ 30. v5

DEPARTAMENTO SE ALQUILA, 3 PIEZAS, [illegible] y gran comodidad de servicios, Gaona [illegible]. v5

DEPARTAMENTOS MODERNOS ESTILO inglés, lujo, confort, 3 piezas, 70 a 85 $, B. Mitre 4319. v6

DEPARTAMENTO A LA CALLE, DE 4 y 5 piezas y más comodidades, se alquilan en 135 y 145 $. v6

DEPARTAMENTO 4 PIEZAS Y DEPENDENCIAS, se alquila por 40 pesos; Boedo 933. v4

DEPARTAMENTO TRES PIEZAS, comodidades y electricidad, $ 60 alquílase; Independencia 465. v4

DEPARTAMENTO, CANGALLO 2542, SE alquila, 3 piezas, 2 de servicio, baño instalado, patio y demás comodidades. v6

DTO. MODERNO, 4 PIEZAS A LA CALLE, 1 cuadra Constitución, 170 $, B. de Irigoyen 1643.

DTO. CENTRAL, BAJO, 6 PIEZAS A LA calle, luz eléctrica, 170 $, Humberto I 542.

DEPARTAMENTO 90 $, HABITACIONES todas a la calle, 2 balcones, instalaciones, Rincón 1188, esq. San Juan. v7

DEPTO. 2 PIEZAS, baño COMPLETO, artefactos de luz, 50 y 55 $, Rioja 1052. v9

DEPARTAMENTO NUEVO, confort moderno, cocina a gas, alquilo, 60 $, Independencia 1948. v6

DEPARTAMENTO 4 PIEZAS, Y DEMAS comodidades, gran patio, muy chic, pesos 90, C. Calvo 1627. v8

DEPARTAMENTO A LA CALLE, SALA, 4 piezas, etc., alquilo 90 $, Mármol 757, Almagro.

DEPARTAMENTO SE ALQUILA A MATRIMONIO sin niños de 4 habitaciones, Moreno 508. v18

DEPARTAMENTO AL FRENTE CON todas comodidades se alquila, Belgrano 1177. v6

DEPARTAMENTO ALQUILO, 45 $, DOS piezas, piecita y dependencias, José M. Moreno 541.

DEPARTAMENTO A LA CALLE ALQUILO, 4 piezas, [illegible] comodidades, 65 $, Cangallo 2983. v5

DEPARTAMENTO LINDISIMO, 3 PIEZAS, por 35 $, San Eduardo 1559, Caballito. v5

DEPARTAMENTOS SE ALQUILAN DE 2 y 3 piezas, de 70 a 80 $, Viamonte No. 1326. v6

DEPARTAMENTO 4 PIEZAS GRANDES y una chica, comodidades, 75 $, Colombres 446. v8

DPTO. CENTRAL, BAJO, 4 PIEZAS, 3 patios, luz eléctrica, alquilo 80 $, E. Unidos 1032.

DEPARTAMENTOS CONFORTABLES 4 habitaciones, demás comodidades, B. Mitre 1676.

DEPARTAMENTO CON LUZ ELECTRICA 45 $, Serrano 1362, una cuadra de Rivera, con los tranvías 87, 94, 95, 96 y 97. v5

DEPARTAMENTO A LA CALLE, DE 4 y 5 piezas y más comodidades, se alquilan dos, en 135 y 145 $, Corrientes 1373. v7

DEPARTAMENTO MUY COMODO, planta baja, pocos vecinos, 3 habitaciones grandes, 70 $, San Juan 1957 llaves departamento 2. v6

DEPARTAMENTO CASITA, NUEVO, 4 grandes piezas, baño, azotea, sol, comodidades, baratísimo, 60 $, a mayores, Pavón 2345. v6

DEPARTAMENTO ALQUILASE, AL frente, de 4 piezas, 120 $, al interior de 2 piezas, desde 60 $, casa nueva, confort moderno, San Juan 1635. v10

DEPARTAMENTO DE 5 PIEZAS, CON azotea, lavadero y demás dependencias se alquila, precio 90 $, Rivadavia 2230, para verlo de 2 a 4 p. m. v5

DEPARTAMENTOS CONFORTABLES, de 3 y 4 piezas, con frente a la calle, instalaciones completas del cuarto de baño; Estados Unidos 2006, esquina Sarandí. v11

DEPTO. CONFORTABLE, FORMA CASITA, 3 piezas, dos de servicio, baño, agua caliente y fría, aire, luz, 90 $ alquilo, a familia, dueño en la misma, Gallo 1249.

DEPARTAMENTO señorial $ 140, Avda. Alvear 3302, esq. Bulnes, habitaciones con grandes balcones, agua caliente, calefacción. v7

DEPARTAMENTO NUEVO, DE 5 GRANDES habitaciones, baño y cocina instalado, se alquila por solo 90 $, verlo y tratar San Juan 2337. v7n

ESQUINA BARATA, SE ALQUILA, California 2301. v6

EN BANFIELD, GALLO 37, SE ALQUILA casa sala y 4 piezas, luz, baño, etc., $ 70, tratar C. Calvo 565. v6

ESQUINA ESPLENDIDA, RIVADAVIA 3101, alquiler módico, ocurrir Alsina 1902.

EN BELGRANO O'HIGGINS 2289, SE alquila casa con todas comodidades, jardín y entrada para auto, tratar 25 de Mayo 294.

EN ADROGUE, SE ALQUILA UNA LINDA casita quinta de 5 piezas, luz eléct., aguas corrientes, gas, etc., por 60 $, Carlos Pellegrini 358, capital. v6

EN PALERMO ALQUILO CASA CHICHE, sala, comedor, dormitorios, pieza de servicio, etc. en 80 $, Santa Rosa 5188, esquina Uriarte. v6

EN BELGRANO, A 1 CUADRA DE LA estación del F. C. R., calle Zapiola 2010 esquina Echeverría, casa de 7 habitaciones, 2 de servicio, jardín y comodidades, llaves Echeverría 3185. v4

EN VILLA DEVOTO, A UNA CUADRA estación, tranvía Lacroze, 2 del 86 y [illegible], calle Tequendama 3636, alquilo casa 100 $, sala, comedor, 3 dormitorios, cuarto de baño instalado agua caliente, luz eléctrica, jardín y más comodidades. v4

FLORES, ALQUILASE BARATO REGIA casa chiche, 6 p. y demás, Avellaneda 2786.

JUNIN 1544, ALTOS, SE ALQUILA, llaves a. 1542. v5

LINDA CASA ALQUILO, 6 HABITACIONES, 65 pesos, Rafaela 4972, Rivadavia [illegible], V. Sársfield. v4

MAR DE PLATA, POR LA TEMPORADA de verano, alquílase casita barata, tres piezas, jardín al frente, cocina, cloacas, luz eléctrica, España y Rivadavia, datos Avenida del Tejar 2431, Belgrano. v4

MONTEVIDEO 587, PROXIMO ESQ. Corrientes, alquílase departamento, sala con balcón, dos habitaciones, dos de servicio, baño, etc., 140 $, datos portero, Corrientes 1598. v4

MAR DEL PLATA, SE ALQUILA EN LA calle Corrientes 2151, a 20 varas de la Avenida Colón, una casa amueblada, con 9 piezas, dos cuartos de baño completos, con agua fría y caliente, piezas y baño de servicio ha sido siempre habitada por familias conocidas, datos Lavalle 1582. v4

ORAN [illegible], FLORESTA, ALQUILASE 60 $, casa 3 dormitorios, comedor, baño.

PETIT HOTEL SE ALQUILA, EN 230 $; Bulnes 1939. v7

POTOSI 3743 ALQUILO LINDA CASA, 5 piezas, 2 servicios, 2 patios, galería, jardín y demás, etc. v5

PARA FAMILIA SE ALQUILA CASA DE 10 habitaciones, Santa Fe 2516, 220 $, contrato, llaves en el 2548, tratar Santa Fe [illegible]. v4

PARA FAMILIA Y SUBALQUILAR ALquílase casa de 12 habitaciones, $ 270, [illegible] de 11 a 5, tratar R. A., Corrientes 562.

PETIT HOTEL A 3 CUADRAS DE Coghlan, subsuelo, 3 piezas y dependencias, planta baja, hall y 3 piezas, primer piso, 3 piezas, baño, etc., Tronador 2412, 120 $. v4n

PETIT-HOTEL MODERNO SE ALQUILA hall, sala, salita, escritorio, 3 habitaciones, baño con accesorios, altos, amplia habitación, pieza servicio, cocina económica y a gas, pileta despensa, bodega, muy barato, [illegible] de 8.30 a 11.30 y de 2 a [illegible].

QUILMES, CASA INGLESA, AMUEBLADA, sobre la barranca, siete piezas, baño, [illegible] verano o más, Garibaldi, esq. Libertad. v6

QUINTA "LA SOFIA" ADROGUE, TRES manzanas edificio amplio, con todo confort, [illegible], arboleda y frutales, se alquila barato tratar Libertad 336, de 2 a 5 p. m. v4

QUINTA EN EL TANDIL AMUEBLADA, a 14 cuadras de la plaza, con espléndido monte, luz eléctrica, baño con agua caliente, caballerizas, etc., se alquila por la temporada, Reconquista 325, esc. 11, de 2 a 5. v7

RIVADAVIA 827, SE ALQUILA CASA DE tres pisos, juntos o separados, con doce habitaciones cada una, especial para casa de pensión, escritorio, etc., llaves y tratar Corrientes 146.

SE ALQUILA CASA DE 5 PIEZAS Olleros 2918.

SE ALQUILA CASITA CON CLOACAS, Lambaré 990, casi esquina Corrientes.

SE ALQUILA UNA LINDA CASA DE 8 piezas, Río de Janeiro 432. v6

SE ALQUILA CASA, 5 PIEZAS, 110 $; Cevallos 1138.

SE ALQUILA CASA DE 18 PIEZAS Y dependencias, Alsina 883. v5

SE ALQUILA CASA MODERNA, CONfortable, seis habitaciones, Paso 50. v4

SE ALQUILA CASA, SALA Y 3 PIEZAS con galpón o sin él, Paysandú 420. v6

SE ALQUILA CASA CALLE MERLO número 1499 esq. Thorne, Flores, pieza y negocio 70 $, tratar México 1614.

ALQUILER de CASAS y DEPARTAMENTOS

SE ALQUILA CASA DE ALTOS PIEDRAS 1621, sala, 3 piezas, pieza servicio, baño, verla todo el día. v3

SE ALQUILA CASA, 4 PIEZAS Y DEPENDENCIAS, 30 $, Andrés Lamas 2329, tranvía 86. v8

SE ALQUILA CASA CHICHE, 4 PIEZAS, vestíbulo, demás comodidades, Riglos 648 esq. Río Cuarto. v6

SE ALQUILA POR 100 $ CASA DE 6 piezas, Charcas [illegible], al lado, Virasoro 2324; tratar Aranguren? [illegible] 1070. v6

SE ALQUILA CASA LINDA, [illegible] PIEZAS, vestíbulo, baño y luz eléctrica, Falucho 28. v5

SE ALQUILA CASA DE ALTOS, 8 PIEZAS y demás servicios, tratar Charcas 3615. v3

SE ALQUILA CASITA CHICHE, 2 HAbitaciones y más comodidades, 90 $, E. Bonorino 371, Flores. v4

SE ALQUILA ESPACIOSA CASA RECIEN refaccionada, sala, escritorio y siete habitaciones, Pozos 742, altos. v4

SE ALQUILA CASA CON 2 PIEZAS, COmedor y demás en la calle Espinosa 3181, tranvía 85, 86, 88, 94, 98, en 50 $. v4

SE ALQUILA CASA MODERNA, 2o. PIso, de seis piezas, con toda comodidad, azotea para lavar, precio 130 $, Lavalle 3063. v3

SE ALQUILAN DEPARTAMENTOS EN $ 30, en la calle, Canalejas 764, entre Rojas y Colpayo, altura 5400, de Rivadavia tratar en la misma, o Victoria 821. v6

SE ALQUILA A 30 CUADRAS DE ITUzaingó una casa-quinta de cinco piezas, cocina, con cinco cuadras de terreno, ocurrir a G. S. Anderson, Maipú 28. v5

SE ALQUILA CASITA CHICHE, CON todo confort, tres piezas, cuarto de baño instalado, jardín, etc., calle Pringles 157, tratar Victoria 821. v6

SE ALQUILA YERBAL 1141, UNA CASA 4 piezas, comedor y dependencias, gas, agua corriente y fondo, 1 cuadra de Rivadavia y 4 de la estación Caballito (subterráneo)

SE ALQUILA CASA EN VILLA URQUIZA, al lado estación Pueyrredón, calle Contlarco 5073, todas comodidades, baratísima, tratar Arturo F. Sosa, Cangallo número 156. v4

SOBRE EL SUBTERRANEO, ALQUILANse departamentos, mucha luz y aire, tres piezas, baño con instalaciones, cocina, patio, cloacas, luz eléctrica paga; precio 60, 65 y 70 $ mensuales, Rivadavia 4172. v6

SE ALQUILA CASA CON CLOACAS, recién pintada y empapelada de nuevo habitaciones, galerías, patios, hall y fondo, Maza 1251, alquiler $ 200, tratar Medrano 2[illegible], antes de las 11 a. m., o Reconquista 269, de 4 a 5. v5

TRIUNVIRATO 893 CASA DE ALTOS se alquila, 6 salas a la calle, servicios. Verla de 2 a 4, tratar Bmé. Mitre 3002. v6

VERDADERO CHICHE, 220 $ EN RECIENTE construcción, lujosa, Maipú 845. Seis habitaciones hall, office, lujoso baño, patio linda cocina. No hay aviso. v5

ALQUILER de LOCALES y ESCRITORIOS

ALQUILO LOCAL GRANDE comodidad familia, Bdo. Irigoyen [illegible]. v5

ALQUILO LOCAL CON INSTALACIONES, Soler 5699. v4

ALQUILASE CASITA Y LOCAL, CON habitaciones, Bermejo 27 y 31. v6

ALQUILASE GALPON Y PIEZA, PRECIO módico, Sadi Carnot 113. v4

ALQUILASE LOCAL RECIEN PINTADO, Paraná 508.

ALQUILO HERMOSO ESCRITORIO, en planta baja, San Martín 425.

ALQUILASE ESQUINA PARA NEGOCIO y familia, Chile 1502.

ALQUILO BARATO GRAN GALPON, piezas, entrada carros, Rivadavia 2535.

ALQUILANSE LOCALES, LIMA 486 y 488, $ 100 y 130, tratar Maipú 69.

ALQUILASE LOCAL, GUEMES 3648, 100 pesos, tratar Maipú 69.

ALQUILASE ALMACEN CON 5 PIEZAS en 90 $, Rincón 1383.

ALQUILO BARATO PARA NEGOCIO la esquina de Rivera y Gurruchaga.

ALQUILO ESQUINA MODERNA, SALON inst., 6 piezas, 130 $, Alvarez y Loyola.

ALQUILASE LOCAL PARA NEGOCIO o depósito, Salguero 755. v6

ALQUILO BARATO GRAN LOCAL CON comodidades familias, Av. Gibbone 73.

ALQUILANSE ESCRITORIOS MUY CENtrales y baratos, Esmeralda 412.

ALQUILASE LOCAL espacioso, abierto de 3 a 5, Alsina 1468, tratar 1462.

ALQUILASE UN LOCAL PARA NEGOcio, con sótano, 120 $; Belgrano 2601. v5

ALQUILO GRAN LOCAL CON COMOdidad para familia, 100 $, Garay 2816. v10

ALQUILASE CERCA ONCE, LOCAL, sótano y dependencias; Rivadavia 3119. v6

ALQUILASE GRAN LOCAL MODERNO, con piezas para familia; Viamonte 1363. v6

ALQUILASE CASA NEGOCIO Y FAMIlia, Cabrera 5002, llaves tienda enfrente, tratar Cerrito 1180, de 9 a 4 p. m.

ALQUILO 150 $ MENSUALES, 4 GRANdes galpones, piezas, escritorio, Catamarca 1385.

ALQUILASE CASA CON GRAN SALON para negocio o depósito, comedor y 4 piezas y cloacas, Alzaga 2050, precio 100. v5

AMPLIO GALPON, INDUSTRIA, depósito, tres piezas, alquílase $ 70; San Salvador 4871. v6

A 100 $ ALQUILO HERMOSO LOCAL, con sótano, baño, cocina, etc., Brasil 535.

AL LADO DE FLORIDA, VIAMONTE 607, 611 y 615, lindos locales desde 200 a 250 $, abiertos de 10 a 4. v4

ALQUILASE BARATO CORRIENTES número 2479, espléndido salón con grandes vidrieras. v5

ALQUILO PARA INDUSTRIA, AMPLIO local, casa familia, negocio al frente, Lavalle 2444. v4

ALQUILO GALPON, 4 PIEZAS, ELECtricidad, cloacas, hago contrato en 100 pesos, Guardia Vieja 4438. v4

ALQUILASE ANTIGUO LOCAL DE MAple, en Carlos Pellegrini 326, a precio muy barato; ocurrir Suipacha 658. v4

ALQUILASE LOCAL ESQUINA, MUCHA luz y amplio sótano, rebajado, Belgrano 901. v4

ALQUILASE POR DIAS O MENSUAL, gran local sin columnas, 20x70, tres entradas, vidrieras altillos, Cerrito 458. v4

ALQUILASE ESQUINA EXCEPCIONAL, Victoria e Irigoyen. Lado local, 6 vidrieras, sótano, depósito alto, con balcón. v4

ALQUILASE CASA ESQUINA PARA NEgocio, posición inmejorable, comodidades familia, instalación café, confitería, al lado estación Banfield, Alem 1500. v4

ALQUILASE ESPACIOSO LOCAL CON sótano, Belgrano 1696, con estantería, montacarga, instalación eléctrica y comodidades para familia, 200 $. v4

ALQUILASE EN INMEJORABLE SITUAción bonito local con entrepiso para taller o habitación, Irigoyen 81 casi Avenida de Mayo. v4

ALQUILASE GRAN LOCAL, APROPIAdo para casa importadora, garage o depósito, con luz eléctrica, buena ventilación y limpio, piso de cemento, listo para ocupar, cerca de Corrientes y Callao; dirigirse a casilla correo 1960. v5nov.

BIOGRAFO LISTO PARA FUNCIONAR, se alquila, Lima 755 tratar al 761. v6

BAR, BIOGRAFO ALQUILO 300 $ CON instalaciones, listo para funcionar y sótano con tres billares, Carlos Calvo 4321. v5

CASA ESQUINA, SALON Y 6 PIEZAS, Floresta, 40 $, alquilo, Bdo. de Irigoyen 1152.

CORRALON COMO PARA INDUSTRIA, 4 piezas, 4 pesebres, galpón 10x12, al fondo, Inclán 2541, entre Jujuy y Alberti.

CASA NUEVA, PARA NEGOCIO, CON sótano y familia, con 7 piezas, alquilo, dos cuadras del Once, $ 200, tratar Victoria 902. v6

CORRALON PARA CARROS, COMODIdades para familia y negocio, 15 de Noviembre 1359/61, alquiler 200 $, verlo de 8 a 10 a. m.

DOS LOCALES SE ALQUILAN, CON sótano y comodidades para familia, a 100 $ cada uno, San Juan 1641. v10

ESQUINA UNICA ALQUILO, 4 PIEZAS, 4 vidrieras, sótano, 90 $, Neuquén 2100. v4

ESQUINA CON INSTALACIONES ALMAcén, se alquila Charcas 4231, verla de 2 a 5. v5

ESQUINA ALQUILO CON INSTALACIOnes y comodidad para familia, Canning 85. v6

ESQUINA NEGOCIO Y FAMILIA, ALquílase 150 $, Cangallo 4300, informes Rawson 41. v7

EN BARRIO COMERCIAL, BELGRANO 3084, alquílase local comodidad familia 110 $, contrato, abierto de 10 a 4. v4

EN LA CALLE MAS COMERCIAL ALquílase en 180 $ el local con gran vidriera y 30 varas fondo, Rivadavia 2067. v6

ESQUINA ALQUILO, 3 PIEZAS, SOTAno 13 metros, libre de impuestos y agua, 75 $, Pavón 3500

ESCRITORIOS AMPLIOS SOTANO ESpacioso y lindo local para negocio, se alquilan en el edificio: Av. de Mayo 715. v12

ESPLENDIDO LOCAL, COMODIDAD familia, Santa Fe 213, puerta por medio, sucursales Bancos Nación y Londres, alquílase 420 $, llaves y tratar en el 2128. v4

EN FLORES SE ALQUILAN LOCALES, modernos, con comodidades para familia, Rivadavia entre Pedernera y Varela; tratar Pedernera 3[illegible] dto. 1o. $ 300. v5

GALPON ESPACIOSO, CON HABITAciones se alquila, Pasco 671. v4n

GALPON ALQUILASE, CANGALLO 291.

GALPON DE MATERIAL DE 10x6 20 Y casa moderna, nueva, alquilo, Malvinas 540.

ALQUILER de LOCALES y ESCRITORIOS

GALPON CON DOS PIEZAS SE ALquila, Córdoba 2531. v6

GRAN GALPON Y 3 PIEZAS, 100 $, Rocamora 4273. v6

GALPON Y PIEZAS SE ALQUILA, Directorio 2958.

GALPON DE 4x8, BARATO, SE ALquila, Bulnes 1555.

GRAN GALPON ALQUILASE PARA GArage o industria, B. de Irigoyen 1561.

GALPON NUEVO, 20x50, ALQUILO, techado todo, 17 cabriadas, industria, San Blas 1353.

GALPON ALQUILO, DE HIERRO, puerta cochera, Uruguay 1269, tratar Melo 1269.

GALPON MODERNO, ALTILLO, GRAN terreno, industria o caballeriza, alquilo, 30 pesebres, Av. S. Martín 1545, barato. v4

GRANDES SALONES, ANTIGUO BIÓgrafo, se alquila barato, Isabel la Católica 1648/54; llaves 1644, tratar Arroyo 1073. v6

LOCAL ALQUILASE, SALTA 180.

LOCAL SE ALQUILA 1000 VS. CS. PREcio 300 $, Victoria 2753-57, llaves 2769.

LOCAL DE 10x30 Y CASA FAMILIA ALquílase 260 $, Libertad 26.

LOCAL CHICO, SE ALQUILA, CERRITO 167.

LOCAL MUY CENTRAL, MODERNO SE alquila en 150 $, Tacuarí 484. v6

LOCAL MODERNO, SOTANO, ALQUILO, Rivadavia 3109, precio 170 $.

LOCAL ALQUILASE, INDEPENDENCIA 1323, alquiler 80 $, verla de 2 a 4.

LOCAL CON SOTANO, ALQUILO EN 100 pesos, Bermejo 30.

LOCAL Y DOS PIEZAS A 80 $; Charcas 2365. v10

LOCAL PRECIOSO, TUCUMAN 1130, con sótano y gran vidriera alquilo. v4

LOCAL Y SOTANO, VIDRIERAS, barato, Lima esq. Carlos Calvo 1101. v4

LOCALCITO PARA CUALQUIER NEGOcio, alquílase barato, Santa Fe 2691. v4

LOCAL CHICHE, ALQUILASE BARATO, Chacabuco 515, tratar Suipacha 284. v4

LOCAL 100 MTS. CUADRADOS, CON vidriera, alquílase 200 $. San Juan 2163 al 65.

LOCAL ESQUINA RECIEN REFACCIOnada, Tacuarí y Cochabamba 904, con comodidades, 200 $, verlo de 1 a 3 p. m.

LOCAL ESQUINA CEVALLOS Y VENEzuela, con sótano, alquílase, tratar Pozos 332. v5

LOCAL CON VIDRIERA Y COMODIDAdes, alquílase, Belgrano 2325, precio $ 220.

LOCAL PARA NEGOCIO Y FAMILIA O toda la casa, se alquila, Suárez 250, tratar Brandsen 979. v6

LOCAL 10x30, CON INSTALACIONES de tienda o sin ellas, comodidad para familia, alquílase, Belgrano 3017. v6

LOCAL ESQUINA CON COMODIDADES para familia se alquila barato, Lavalle 1401.

LOCAL ESPLENDIDO, GRAN SOTANO, montacarga, alq. módico, Moreno número 1320. v5nov.

LOCAL ESQUINA, VIDRIERA, SOTANO, etc., electricidad, piezas, 70 $, San Eduardo 1699. v5

LOCALES ALQUILO, SAN JUAN 2126 Y 2130, comodidad familia, tratar Cevallos 1980. v12

LOCAL ESQUINA SE ALQUILA, CHILE 1496-500. Tratar Suipacha 119, 1er. piso, llaves Chile 1494. v5

LOCAL PARA NEGOCIO Y CASA DE familia, grande, verla de 10 a 12 y de 3 a 4; San Juan 2853/57. v5

LOCAL GRANDE DE OCASION SE ALquila en 70 pesos. Verlo y tratar Salta 902. v4

LOCAL PARA GARAGE O DEPOSITO Y casa de familia, se alquila, Estados 1834 a una cuadra de la Av. Gutemberg. v5

LOCAL ESPLENDIDO ALQUILASE, 7.50 por 30 metros, comodidad familia, la mejor posición de la calle Corrientes 3932 y Medrano. v5

LOCAL GRANDE PARA NEGOCIO, FAcil de subdividir, con cancha pelota, mucho terreno, alquilo, Rivadavia 9850, 150 pesos.

LOCAL PARA GARAGE O INDUSTRIA con casa independiente de 4 habitaciones; Serrano 1046, una cuadra de Rivera cerca de plaza Italia. v4

LOCAL CON SOTANO, 3 PIEZAS, cocina, baño, nuevo, mucha luz y aire, aparente para cualquier industria, 100 $, Santiago del Estero 1024 y 28. v4

LOCAL PARA NEGOCIO, Santa Fe 2462, casi esquina Pueyrredón, se alquila, con gran salón interior y comodidades para familia, tratar Brasil 1591. v5

LOCAL CENTRAL PARA ALQUILAR B. Mitre 2159, local 2.400 varas cuadradas, con sótano de iguales dimensiones, alquiler, la mitad de su valor real, tratar B. Mitre 2153, 2o. piso, cualquier hora. v6

NEGOCIO CON COMODIDADES PARA vivir alquílase barato, Solís 614. v4

NEGOCIO, PARAGUAY 815, ALQUILASE barato, gran vidriera. v4

NEGOCIO CENTRAL, BUENA VIDRIEra, piezas familia 80 $, alquilo, Tacuarí 958. v6

NEGOCIO CON 3 PIEZAS, ALQUILO 50 pesos, en Bernal, Cramer 214, situación muy comercial. v5

SE ALQUILA ESPLENDIDO NEGOCIO, con sótano, Córdoba 1481. v5

SE ALQUILA UN GALPON PARA DEpósito, tratar y verlo Charcas 3611. v3

SE ALQUILA UNA SALA PARA ESCRItorio o matrimonio sin hijos, casa particular Boulogne sur Mer 462. v5

SE ALQUILA UN LOCAL PARA FABRIcas, depósitos o garage, Olavarría 1828, ocurrir Av. Montes de Oca 1051. v5

SE ALQUILA ESPLENDIDO LOCAL, Alsina 752, precio 200 pesos mensuales, tratar al 756. v6

SE ALQUILA LOCAL CON 2 PIEZAS Y se venden las instalaciones, San Juan 2392, tratar San Juan 2376. v5

SE ALQUILA ESQUINA TUCUMAN Y Anchorena, con instalaciones para negocio, tratar Tucumán 3041. v5

SE ALQUILA ESPLENDIDO LOCAL con o sin negocio instalado, frente a la estación Villa Urquiza, ubicación inmejorable, Guanacache 5199 esquina Baunes. Tratar Cerrito 348, 4o. piso, izq. de 4.30 a 6.30 p. m. v5

TRES PIEZAS UNIDAS, BALCONES A 2 calles, alquílanse para oficinas, Alsina 317. v6

HOTELES Y CASAS DE PENSION

A PRECIOS MODICOS, PENSION PAra familias y caballeros, Cerrito 34. v4

A $ 35 PENSION 1a., CAMA 60 $, B. de Irigoyen 1480, Constitución. v6

A 30 $ PENSION EN PIEZA, DOS, 120 $, con cama, uno, 60 $, B. Mitre 1284. v4

A 25 $ PENSION, CON PIEZA 45 A 70; por día 2 y 3 $; Rivadavia 1073. v7

A PASAJEROS $ 1.50 DIA, AL MES $ 40, pensión y pieza, Perú 610. v5

A 30 $ PENSION, CON PIEZA 50 $, 100 $, diarios $ 2.50, Victoria 1166.

A PIEDRAS 122, 1o., PENSION Y PIEZAS precios módicos, familia española.

A DOS CABALLEROS, CON PENSION sala, corta familia, baño, teléfono; Tacuarí 546, 2o. v7

A PRUEBA 28 $, PENSION HOTEL ESpaña, lujoso, Piezas desde 25 $, Victoria 758. v7n

A 25 $ PENSION, CON PIEZA 45 Y 50, y para matrimonio; Alsina 1279, altos.

A 30 $ PENSION española, 45 y 50 CON pieza; pieza para dos 90 $, Belgrano 1233.

A $ 1.20 POR DIA, PENSION Y PIEZA a señoritas, sin trabajo, San Martín 538. v5

A 50 $ PENSION Y PIEZA, MATRIMOnio 110 $, pensión sola 35 $, B. Mitre [illegible]. v5

A 90 $ PENSION Y PIEZA AMUEBLAda a dos, uno 60, en familia, Bmé. Mitre 1035.

A 30 $ RICA PENSION española, CON cama 40, 45 y 50, Bdo. de Irigoyen 230. v5

A TOMAR PENSION FAMILIA, 30 $ mes, con cama 50, matrimonio 100 $, Rivadavia 1216, 2o. piso. v4

A PENSION ESPECIAL, CON SALA O pieza amueblada, para señores o matrimonio, Tucumán 966.

A 30 $ PENSION española SANA Y abundante, con cama, 50, 55 y 60 $, pasajeros 2 y 2.50 por día, comida familiar, Chile 657. v5nov.

A PENSION, SALA Y PIEZAS AMUEBLADAS a matrimonio, desde 110 a 160 pesos, caballeros desde 55 a 70 $, en familia, Perú 674. v5

BUENA PENSION EN CASA DE FAMIlia, precio módico, Alsina 2106, 2o. D.

BUENA PENSION CON SALA O PIEZA amueblada, casa familia, Junín 851, 2 piso D. v4

DOY PENSION EN FAMILIA A PERSONA decente, Constitución 1764, dep. 3.

DOY PENSION, SALA AMUEBLADA, matrimonio o compañero, piecita 50 $, Lima 1841. v5

EXCELENTE PENSION EN FAMILIA con o sin pieza, precio módico, Libertad 262. v5

EXCELENTE PENSION 35 $, CON SALA y linda pieza $ 50, casa de muchas comodidades, Bolívar 332.

FAMILIA DARIA BUENA PENSION con espléndida habitación, Libertad 443, primer piso. v4

HOTEL NAVIA, TALCAHUANO 45, piezas desde 1.50 con comida $ 3. v5

HOTEL ITALIA, CORRIENTES 1619, piezas con comida, desde $ 3.50 diario. v12

MATRIMONIO DARIA PENSION, UNA o dos personas, México 785.

HOTELES Y CASAS DE PENSION

PENSION CON PIEZA EN FAMILIA, SE alquila, Bmé. Mitre 1438, altos. v5

PENSION Y SALA O PIEZA DOY A matrimonio o caballero; B. Mitre 1729. v4

PENSION Y PIEZAS, TODA COMODIdad, precios módicos, Moreno 552. v5

PENSION EN FAMILIA, CON SALA, muy linda; Sarmiento 1262. v6

PENSION COMPLETA, EN CASA ITAliana, a $ 40; Sarmiento 1031. v4

PENSION A 35 $ EN FAMILIA ESPAñola: Rincón 264, depto. 1. v4

PENSION C. PELLEGRINI 479. SE ALquilan piezas.

PENSION SANA Y ABUNDANTE familia española, B. Mitre 1648. v4

PENSION DOY A 1 ó 2 CABALLEROS, con o sin pieza, muy barato, familia, Perú 367.

PENSION 1a. A $ 35, CON PIEZA 50, familia española; Maipú 841, 2o. piso, derecha. v4nov.

PENSION Y PIEZA A UNO O DOS ESTudiantes o empleados, se ofrece a $ 50 c/uno., Catamarca 684.

PENSION FAMILIA A DOS PERSONAS pieza grande desde 50 $, Bmé. Mitre 1047, bajos.

PENSION Y LINDA PIEZA A MATRImonio o para dos a 120 $, casa italiana, Chile 1050.

PENSION Y PIEZA, baño CALIENTE, teléfono, familia vasca, Libertad 443, 6o. piso.

PENSION EN FAMILIA, CON O SIN pieza; Pasaje de la Piedad núm. 15, departamento 3. v5

PENSION Y PIEZA PARA CABALLERO o matrimonio en casa de familia, Moreno 2392. v5

PENSION EN FAMILIA española, PRECIO módico doy a 2 o 3 personas, Rodríguez Peña 316.

SE DA PENSION EN CASA DE familia con o sin pieza a precios módicos, Sarandí 661, dpto. 3o. v4

SEÑORA ANDALUZA, DARIA PENSION, A uno o dos caballeros; Tacuarí 751, departamento 4. v4

SE DA PENSION Y PIEZA EN FAMILIA distinguida, Precio módico, Córdoba número 867, 1er. piso.

CASAS, LOCALES Y PIEZAS BUSCADAS

COLEGIALES, BUSCO CASITA 3 PIEzas y comodidades, 3 cuadras tranvía o tren, Corrientes 1364, dep. 6. v5

CASITA DE TRES PIEZAS Y DEPENdencias, radio de Garay a Rivadavia, se precisa, por carta a M. García, Entre Ríos 2060, depto. D. v5

DESEO ALQUILAR CASA-QUINTA O pequeño chalet en Villa Elisa, F. C. S. Ofertas a C. P. R., casilla de correo 1068, Buenos Aires. v4

DESEO ALQUILAR CASITA 3 O 4 piezas, jardín, comodidades, luz eléctrica de 40 a 50 $, cerca estación, avisar por carta A. T. F., correo central.

DESEO ALQUILAR CASA DE 3 ó 4 HAbitaciones, cocina, cuarto de baño y fondo, a 3 ó 4 cuadras de avenida San Martín y Paysandú, a E. M., Victoria 3155.

DESEO PIEZA SIN MUEBLES EN CASA tranquila, honorable, con teléfono, único inquilino, escribir a A. L., 23 poste restante, correo.

DESEO SALA Y ANTESALA EN CASA decente, con cocina sola para familia de tres personas mayores, carta con detalle a P. S., Moreno 2293.

DESEO ALQUILAR CASA BAJA, DE 4 a 6 piezas, con fondo y comodidades, cerca del subterráneo, dirigirse por carta o personalmente, Salta 1190.

DESEO ALQUILAR CASA CENTRAL, 4 piezas, cuarto baño instalado, cocina y pieza servicio, indicar calle, precio y condiciones, por carta a F. R. Aguirre, Moreno 3513. v4

EN VELEZ SARSFIELD O LINIERS, señora formal, desea pieza en casa con jardín, cerca de la estación, único inquilino, suc. de correos No. 12, P. R. v5

EN VILLA DEVOTO BUSCA FAMILIA alemana, 3 personas, para fin de noviembre, casa con 3 piezas, baño, cocina y terreno o terreno al lado, cerca del tranvía, ofertas con precio a "S", Pinzón 1617.

MAR DEL PLATA, NECESITO TEMPOrada casa 5 piezas, baño, próxima al mar, 300 $; por carta Lima 1020.

MATRIMONIO SOLO DESEA ALQUILAR en casa baja dos piezas chicas con luz eléctrica y cocina independiente. Radio de Pueyrredón a Medrano y de Corrientes a Victoria; precio, dirección y condiciones a C. M., Potosí 3962, por escrito solamente.

PENSION, SALTA, 2 PIEZAS, POR PAlermo, necesitan 4 señoras, dirigirse a "Inglés", poste restante, correo central. v5

PIEZA Y PENSION MODESTA PARA señora y dos niñas, se desea en casa quinta o chacra de pueblo cercano a la capital, ofertas y precio a J. P., Paso 730.

PIEZA CHICA EN CASA DE FAMILIA formal se necesita que tenga luz, radio San Martín, C. Pellegrini, Victoria, Corrientes, dirigirse por carta a P. M., Avellaneda 3967.

QUINTA PROXIMA A ESTACION SE desea alquilar, referencias por carta a Corrientes 3749. v4

SE DESEA ALQUILAR PARA COLEGIO, gran casa quinta, cerca de la ciudad, Anchorena 82.

SE DESEA ALQUILAR CASITA DE tres piezas, con baño instalado, moderna, radio Boedo hasta Centenera y Rivadavia, hasta Garay; precio hasta 80 pesos; dirigirse por carta, a J. A., calle Alsina 2292. v6

ALQUILER DE HABITACIONES

ALQUILANSE PIEZAS BARATAS, C. Pellegrini 1091. v5

ALQUILO DOS BUENAS PIEZAS EN 20 pesos, juntas o separadas, Mármol 253.

ALQUILO SALA GRANDE CON LUZ, Charcas 1085. v4

ALQUILASE HERMOSA HABITACION para hombres; Independencia 856. v5

ALQUILASE PIEZA AMUEBLADA PAra caballero; Rivadavia 1525. v5

ALQUILO PIEZA AMUEBLADA PARA hombre; Lima 165. v5

ALQUILO SALA Y PIEZAS CON MUEbles, Andes 174. v4

A CUALQUIER PRECIO PIEZA amueblada, familia vasca, Victoria 758. v5

A CABALLERO SOLO SE ALQUILA pieza, Victoria 1210. v5

ALQUILANSE SALAS A LA CALLE, con o sin pensión; Tucumán 1624. v4

ALQUILASE PIEZA AMUEBLADA BAratísima, San José 369. v4

ALQUILASE PIEZA BALCON, CON O sin muebles; Rivadavia 2131, 1er. piso. v4

ALQUILASE EN FLIA. FRANCESA SAla amueblada, Belgrano 1350. v4

ALQUILANSE SALA GRANDE Y piezas baratas, Lavalle 1177. v4

AZCUENAGA 1329, ALQUILASE, 7 piezas 140 $. v4

ALQUILO PIEZA SIN COCINA MUY BArata, Pasco 66, depto. 8. v4

A CHACABUCO 1010, 2o. PISO, C. ALquilo pieza a la calle.

ALQUILASE PIEZA CON O SIN MUEbles en casa inglesa; Suipacha 1021. v5

ALQUILO EN 30 $ PIEZA AMUEBLAda, para uno o dos, B. Mitre 1235. v4

ALQUILASE PIEZA BIEN AMUEBLAda, para caballero, Libertad 36. v10

ALQUILASE PIEZA CON MUEBLES A hombres solos; Alsina 221. v4

ALQUILO PIEZA AMUEBLADA, Medrano 342. v4

ALQUILASE LINDA PIEZA, 20 $ MENsuales, Entre Ríos 226. v4

ALQUILO PIEZAS BARATAS, PATIO con mucho sol y aire, C. Calvo 3346 v4

ALQUILASE PIEZA AMUEBLADA 22 $ casa familia, Cochabamba 948. v5

ALQUILASE PIEZA GRANDE, COMODIdad y luz, Cerrito 1220. v4

ALQUILO DOS PIEZAS GRANDES juntas en 40 $, Boedo 772. v4

ALQUILO SALA MUEBLES Y PENSION, Talcahuano 315, piso 1o. v4

ALQUILANSE 2 PIEZAS A PERSONAS mayores, casa tranquila, Jujuy 307. v4

ALQUILASE SALA AMUEBLADA 1 o 2 personas, Av. Mayo 1413, 5o. v4

A CABALLEROS ALQUILO SALITA Y pieza amuebladas, Moreno 1734. v4

ALQUILASE HERMOSO comedor amueblado, Alsina 1564. v4

A HOMBRES SOLOS ALQUILO PIEZA, casa de familia; Moreno 816. v4

ALQUILANSE PIEZA Y SALA CERRIto 343. v4

ALQUILO PIEZA CON COMODIDAD, en casa de familia, Libertad 1387.

ALQUILO PIEZA AMUEBLADA; Victoria 1708.

ALQUILASE PIEZA VENTILADA, casa particular, Moreno 653.

ALQUILANSE TRES PIEZAS CALLAO 336. v6

ALQUILO PIEZA A PERSONA SOLA, único inquilino, Ecuador 1279. v6

ALQUILO SALA GRANDE 42 $ Y UNA pieza grande 25 $, Santa Fe 830.

ALQUILASE COMEDOR, DOS PIEZAS, luz eléctrica, Chile 1850. v5

ALQUILASE SALA O PIEZA CON PENsión, A. de Mayo 1034, 3o., ascensor.

ALQUILASE SALA O PIEZA CON pensión, Victoria 1083, 3o., ascensor.

ALQUILASE UNA LINDA PIEZA, NO hay papel, Uruguay 680. v8

ALQUILASE PIEZA SIN MUEBLES A hombres solos C. Pellegrini 72. v6

ALQUILASE PIEZA GRANDE, AMUEblada, casa familia, Defensa 1281. v8

ALQUILO PIEZA AMUEBLADA, 20, 30 y 40 $, Sarmiento 212.

ALQUILASE UNA PIEZA A PERSONA sola o matrimonio, Senillosa 323. v5

ALQUILO LINDA PIEZA A HOMBRES solos, Venezuela 928. v5

A 32 Y 26 $ PELLEGRINI 622, BUENA pieza amueb. a caball., baño, teléf. v9

ALQUILASE PIEZA PERSONA SERIA, Santa Fe 1031. v5

ALQUILER DE HABITACIONES

ALQUILO SALA CON O SIN MUEBLES, 30 $, único inquilino, Dean Funes 1525.

ALQUILO PIEZA, CASA DE FAMILIA, con todas comodidades, Chile 974.

ALQUILASE PIECITA AMUEBLADA, 25 pesos, luz, baño; Perú 840.

ALQUILO SALA Y ANTESALA, CASA tranquila, Sgo. del Estero 747.

ALQUILASE LINDA PIEZA BIEN amueblada, muy barata, Paraná 468.

ALQUILO 2 PIEZAS, CON VENTANAS a la calle, cocina y aguas, México 1343.

ALQUILO LINDA PIECITA BIEN amueblada, Venezuela 1811, esq. E. Ríos.

ALQUILASE SALA Y ANTESALA CON balcón, precio módico, Carabelas 277.

ALQUILASE PIEZA AMUEBLADA A Caballero, Victoria 772.

ALQUILASE PIEZA PARA PERSONA mayor, casa familia, Santa Fe 1613. v5

ALQUILO HERMOSA PIEZA BARATA, Sáenz Peña 147.

ALQUILO ANTESALA BIEN AMUEBLAda, Pozos 562.

ALQUILASE SALA POR 35 $, VENEZUEla 340. v5

ALQUILASE SALA, CON O SIN MUEbles, a caballero; Cangallo 2206.

ALQUILANSE 2 PIECITAS, UNA DE 13 $ y otra de 7 $, Andes 126.

ALQUILASE SALA Y ANTESALA, grandes, baratas, Pasco 66, depto. 18.

ALQUILASE PIEZA EXTERIOR amueblada, baratísima, Salta 186, 2o. piso.

ALQUILANSE 2 PIEZAS 40 $, A PERsonas mayores, Constitución 1549.

ALQUILASE BONITA PIEZA AMUEBLAda a caballero, 30 $, Alsina 830.

ALQUILO UNA PIECITA PARA HOMBRE solo, Corrientes 1667. v5

ALQUILO LINDA PIEZA A HOMBRES solos, 20 $, Tucumán 966.

ALQUILO PIEZA AMUEBLADA, MEXICO 1067.

ALQUILASE PIEZA AMUEBLADA $ 35, para señor, Suipacha 782.

ALQUILO HABITACION AMUEBLADA, pensión familiar, Victoria 1196.

ALQUILO, SUIPACHA 430, DOS SALAS y antesala.

ALQUILASE COMEDOR GRANDE, AREvalo 2374, y Santa Fe. v5

ALQUILASE COMEDOR A MAYORES y piezas a hombres solos, Bolívar 635.

ALQUILASE PIEZA GRANDE 2 puertas, luz, comodidades, Reconquista 406.

ALQUILASE, LIBERTAD 286, PIEZA amueblada 20 $.

ALQUILASE LINDA PIEZA AMUEBLAda, Av. de Mayo 676.

ALQUILO PIEZA AMUEBLADA, CASA familia, Perú 1148 piso 2o.

ALQUILANSE PIEZAS CON baño Y LUZ, Alsina 1936. v7

ALQUILASE PIEZA AMUEBLADA A hombres solos, 40 $, Alsina 477. v2

ALQUILO PIEZA AMUEBLADA, Sgo. del Estero 220. v11

ALQUILASE SALA O PIEZA AMUEBLAda, A. de Mayo 1034, piso 1o.

ALQUILASE PIEZA GRANDE Y UNA chica, con comodidades, Paraná 132.

ALQUILASE PIEZA CHICA, HOMBRE solo, 20 $, Río Bamba 364.

ALQUILASE PIEZA CON O SIN MUEbles, con o sin pensión, Río Bamba 364

ALQUILASE PIECITA EN 12 $ PARA hombre solo, Paraná 743.

ALQUILO HERMOSA PIEZA GRANDE, 18 $, Carlos Calvo 788.

ALQUILASE A MAYORES AMPLIA HAbitación, precio módico, Libertad 1248.

ALQUILASE AMPLIA PIEZA, LUZ eléctrica y cocina, 27 $, Venezuela 1278.

ALQUILASE AMPLIA ANTESALA, LUZ eléctrica, y cocina, Salta 553.

ALQUILASE HABITACION A señores o matrimonio, casa familia, Victoria 2175. v5

ALQUILO SALA A MATRIMONIO solo o señores, casa familia, E. Unidos 892. v5

ALQUILASE SALA Y ANTESALA A profesional o personas mayores, Paso 456. v6

ALQUILASE ESPLENDIDA PIEZA A 15 pesos, personas mayores, Gaona 1912. v7

ALQUILO PIEZA PARA HOMBRES solos, no hay papel, San Lorenzo 358, D. 2. v6

ALQUILO PIEZA CHICHE, PRECIO módico, Av. de Mayo 1239, dep. F. 3o. v4

ALQUILASE PIECITA, 14 $, señora sola, comodidad para lavar, Callao 795, único inquilino. v4

ALQUILASE COMEDOR, 2 PIEZAS juntas o separadas, cocina sola; Arenales 1174. v4

ALQUILO HERMOSA SALA INDEPENdiente y pieza, México 836, con o sin muebles. v4

ALQUILO SALA AMUEBLADA BARATA y otra en 15 pesos a señor solo, Tacuarí 580. v4

ALQUILASE SALITA CON LUZ ELECtrica, 35 $, a personas mayores; Victoria 940. v4

ALQUILO PIEZA GRANDE AMUEBLAda con o sin pensión, Montevideo número 119. v4

ALQUILASE PIEZA CHICA CON O SIN muebles, para hombre solo, San José 1022.

ALQUILASE SALA BIEN AMUEBLADA, con pensión para matrimonio o señoras; Paraná 180, piso 1o. v5

ALQUILO PIEZA MODICA, UNICO INquilino, Tacuarí 974, 2o. p., hay ascensor. v4

ALQUILASE CASA DE FAMILIA, PIEza amueblada, y se tomarían dos pensionistas; Sarmiento 571, dep. C. v5

ALQUILO BARATA UNA PIEZA A señora o señorita, que trabaje afuera; Lima 1178. v4

ALQUILO SALA Y PIEZA PARA EScritorio u hombres solos; Av. de Mayo 634, 3o. v4

ALQUILANSE SALA Y ANTESALA con balcón a dos calles, a mayores; Libertad 1093. v5

ALQUILASE PIEZA AMUEBLADA 40 $ A persona sola, familia francesa; Corrientes 851, depto. 30. v4

ALQUILASE LINDA PIEZA CON MUcho aire y luz para personas decentes, Esmeralda 1056, dpto. I. v4

ALQUILO PIEZA AMUEBLADA, VENtilada, 30 pesos, en familia, Sgo. del Estero 173. v4

ALQUILASE PIEZA AMUEBLADA, CAsa sin chicos, único inquilino; Laprida 1327. v5

ALQUILO PIEZA AMUEBLADA PARA hombre solo, independiente; Av. de Mayo 791. v4

ALQUILO COMEDOR CON O SIN MUEbles a personas mayores, casa de familia, Alsina 1480. v5

A $ 25 PIEZA AMUEBLADA, ELECTRIcidad, buen baño, único inquilino, Belgrano 3342, depto. 12. v4

ALQUILASE PIEZA A LA CALLE PAra señor solo sin pensión, teléfono, baño caliente; Esmeralda 904. v4

ALQUILASE PIEZA BIEN AMUEBLAda, uno 100 $, para dos 150, pensión 1a., Tucumán 1523. v5

ALQUILO PIEZA AMUEBLADA A MAtrimonio o caballeros, casa familia, Belgrano 1381. v4

ALQUILASE DORMITORIO Y OTRA pieza amuebladas a la calle, Av. de Mayo 890. v4

ALQUILASE PIEZA EN 30 $, PARA matrimonio u hombre solo, Sarmiento 765. v5

ALQUILO EN CASA PARTICULAR LINda piecita amueblada 35 $, Corrientes 1762. v5

ALQUILO SALA AMUEBLADA y PENsión, a 2, 110, otra a 1, 60 pesos; Bolívar 696. v4

ALQUILO 3 PIEZAS JUNTAS O SEPAradas, Bustamante 2369, a 1 cuadra Las Heras. v7

ALQUILO PIECITA CON ventana, amueblada, 30 $, confort; Lima 394, piso 2o. v4

ALQUILASE A 1 O 2 CABALLEROS solos, pieza amueblada, casa familia, Sgo. del Estero 361. v7

ALQ. PIEZA AMUEBLADA A señor O matrimonio, México 1067, depto. 7, escalera, izq. v4

ALQUILO SALA AMUEBLADA CON O sin pensión, teléfono y comodidades; Junín 442. v4

ALQUILANSE 2 HABITACIONES CON o sin muebles, matrimonio o caballero, Entre Ríos 1384. v4

ALQUILO PIEZA AMPLIA, LUJOSAMENte amueblada, Paraná 358, primer piso B. v4

ALQUILO PIEZA GRANDE y chica con luz, a mayores, juntas o separadas, Esparza 64, altura Rivadavia 3300. v4

ALQUILO 2 PIEZAS A MATRIMONIO O personas mayores, cocina sola, Humahuaca 3533. v4

ALQUILO SALITA CON HERMOSO balcón, para señora sola, con luz 20 $; no hay papel; Doria 408, izquierda.

ALQUILASE LINDA PIEZA CON PENsión, a matrimonio o señoras; referencias mutuas; Venezuela 1523. v5

A MATRIMONIO SOLO U HOMBRES solos, se alquila pieza, casa tranquila, San José 461. v5

A CABALLERO ALQUILO PIEZA amueblada en casa de familia, precio módico, Rivadavia 3483. v5

ALQUILASE SALA AMUEBLADA Y pensión a matrimonio o caballeros, subterráneo, Rivadavia 2196. v4

ALQUILO 1 ó 2 PIEZAS INDEPENdientes, en casa de familia, Humberto 1º 1449. v5

A señorita O CABALLERO, PIEZA CON pensión, en familia española, Alsina 657, 1o.

ALQUILASE PIEZA AMUEBLADA, A hombre solo, Av. de Mayo 1285, 4o. piso, derecha.

ALQUILER DE HABITACIONES

ALQUILASE EN 25 $, LINDA PIEZA amueblada, con luz eléctrica, para empleado, familia seria, Ayacucho 552. v5

ALQUILO, UNICO INQUILINO, PIEZA amueblada, señor o matrimonio, Venezuela 2782. v5

ALQUILO SALA ESPACIOSA, JARDIN, con o sin muebles, familia argentina, 40 $, Beruti 3465. v5

ALQUILASE PIEZA CON COCINA independiente, único inquilino, Humberto I 1073. v5

ALQUILO 2 HERMOSAS SALITAS, LUZ eléctrica, baratísimo, las dos 32 pesos, Charcas 3279. v5

ALQUILO SALITA AMUEBLADA, CON dos balcones a la calle, a caballero distinguido, Piedras 80.

ALQUILASE SALA CON DOS BALCONES luz eléctrica, barata, 1er. piso, Chile 280.

ALQUILASE PIEZA A UNO O DOS empleados, único inquilino, Piedras 313, depto. 2.

ALQUILASE BARATA PIEZA AMUEBLADA para hombre solo único inquilino, Bolívar 629.

ALQUILO UN HERMOSO COMEDOR con o sin pensión, casa familia, precio reducidísimo, Matheu 1348. v5

ALQUILO SALA Y ANTESALA AMUEBLADA, juntas o separadas, independientes, Viamonte 1338.

ALQUILO UN COMEDOR CON COMODIDADES, a 2 cuadras del subterráneo, Uruguay 326. v6

ALQUILASE LINDA SALITA AMUEBLADA a caballero, casa corta familia, Talcahuano 441, dept. G. v7

ALQUILO PIEZA GRANDE CON VENTANA, pensión 1a., baño cal., aire, casa lujo, familia, Uruguay 345, piso 4o.

ALQUILASE PIEZA AMUEBLADA PARA hombre solo, 20 $, referencias, Paraguay 4247.

ALQUILASE SALA SIN MUEBLES, CASA moderna, baño caliente, todo confort, Sáenz Peña 316, 1o. derecha.

ALQUILO SALA HERMOSAMENTE amueblada para caballero que la ocupe poco, entrada independiente, Solís 826. v6

ALQUILO PIEZA AMUEBLADA, TODO confort en familia decente, italiana, Ayacucho 335. v6

ALQUILO SALA Y PIEZA AMUEBLADA a matrimonio u hombre solo, Carlos Pellegrini 570, altos.

ALQUILO PIEZA AMUEBLADA CON O sin pensión, caballeros, confort, Cerrito 176. v5

A 20 $ ALQUILO PIEZA CON O SIN muebles a dos, uno 15 $, Bmé. Mitre 1085.

ALQUILO SALA AMUEBLADA, BALCONES, teléfono, baño, esmerada pensión, Moreno 1612.

ALQUILASE A CABALLEROS LINDA pieza amueblada, barata, Rivadavia 2467. v5

ALQUILASE PIEZA AMUEBLADA A LA calle, con entrada independiente, Chacabuco 348, 2o. piso izquierda.

ALQUILO LINDA SALA, BALCON, LUZ eléct., baño caliente, con o sin pensión, 35 $, Humberto I 847. v5

ALQUILASE PIEZA A CABALLEROS, con o sin pensión, único inquilino, Salta 369.

ALQUILO PIEZA BARATA CON O SIN muebles a hombres, luz, Sáenz Peña 320, 1ro.

ALQUILASE LINDISIMO SALON, DORMITORIO, amueblado, todas comodidades, teléfono, Corrientes 1784.

ALQUILO HABITACION AMUEBLADA, con pensión para dos, casa tranquila y fresca, Piedras 655. v6

ALQUILASE COMEDOR ESPLENDIDO, hay luz eléctrica, teléfono y todas comodidades, Bolívar 481.

ALQUILASE PIEZA AMUEBLADA A 1 ó 2 caballeros, casa familia tranquila, B. Mitre 1486. v5

ALQUILANSE DOS PIEZAS JUNTAS, con cocina, personas mayores, Montevideo 174. v5

ALQUILASE UNA SALA Y ANTESALA con luz eléctrica, 60 $, una pieza, con luz eléctrica 30 $, Chacabuco 1041. v8

ALQUILO ESPLENDIDA SALA CON pensión, a matrimonio o caballeros, Libertad 448. v6

ALQUILANSE DOS PIEZAS CON BALCON, independencia 810 y dos, Piedras 831.

ALQUILO SALA CON BALCONES Y luz personas mayores, 32 $, Piedras 338, 2o., derecha.

ALQUILANSE HABITACIONES CON O sin muebles, reducido de precio, familias, C. Pellegrini 471.

A SALA O PIEZA AMUEBLADA, PENSION especial, para señores o matrimonio, Tucumán 966.

ALQUILO PIEZA GRANDE A HOMBRES, 20 $, B. Mitre 1575, p. Piedad No. 21, dep. 4.

ALQUILO LINDA SALA AMUEBLADA y una pieza, Viamonte 850, dep. 5, derecha. v6

ALQUILANSE 2 PIEZAS AMUEBLADAS, con pensión, casa de familia, C. Pellegrini 133.

ALQUILASE SALA GRANDE, UNA pieza chica a mayores, Chacabuco 129, izquierda.

ALQUILO PIEZA PARA HOMBRE SOLO en casa de familia por 10 $, Treinta y Tres 345.

ALQUILO SALAS, Y PIEZAS CON LUZ eléctrica, para escritorios u hombres solos, Carlos Pellegrini 36. v5

ALQUILANSE DOS PIEZAS AMUEBLADAS, una en 22 pesos, familia francesa, Maipú 719.

ALQUILASE PIEZA BIEN AMUEBLADA, 35 $, caballero serio, casa, confort de familia, Junín 851, piso 1o., izquierda. v4

ALQUILASE EN FLORES A UNA CUADRA de la plaza, comedor y pieza contigua, en espléndida casa de familia, recién pintada, Provincias Unidas 2448. v6

ALQUILASE PARA MATRIMONIO U hombres solos, sala, antesala y piezas amuebladas, con o sin pensión, Tucumán 1428.

ALQUILO UNA O DOS HERMOSAS piezas en casa de familia, con todas comodidades, para personas mayores, muy baratas, B. Mitre 2082.

ALQUILASE EN CASA DE CORTA FAMILIA departamento de dos piezas y demás comodidades en 70 $, Santa Fe 1907, 4o. piso, (H., de 1 a 5. v5

ALQUILANSE SALAS GRANDES Y CHICAS, con buena pensión, baño, teléfono, precio módico, familia inglesa, Pueyrredón 594. v4

ALQUILASE PIECITA A señor SOLO sin muebles, hay luz eléctrica y teléfono, precio módico, Constitución 1767, no hay papel. v4

ALQUILASE SALA O PIEZA AMUEBLADA, con o sin pensión a matrimonio o caballeros, comodidades, teléfono, Pozos 126, 3er piso. v4

ALQUILO UNA HABITACION HERMOSA, para matrimonio o 2 señores, con pensión especial, baño completo, luz eléctrica, teléfono Unión, Bdo. de Irigoyen 1692. v4

BOLIVAR 691, SE ALQUILAN 2 SALAS, con toda comodidad. v7

BOLIVAR 331, PISO 2o. PIEZA ALQUILASE. v4

COMEDOR ALQUILASE, BARATO; Coronel Díaz 2660. v4

COMEDOR CON LUZ ELECTRICA SE alquila, Constitución 1238. v4

Compañero DE PIEZA SE PRECISA, Sarmiento 1037, para pagar 8 $. v4

COMEDOR GRANDE CON LUZ ELECTRICA, alquilo, Montevideo 1159. v4

COMEDOR SE ALQUILA, A PERSONAS mayores; Cabrera 3595. v6

COMEDOR ALQUILO; SANTA FE 1188. v4

COMEDOR GRANDE POR 35 $ RECIEN pintado, Cangallo 1686.

COMEDOR SE ALQUILA CON TODA comodidad, Sulpacha 855.

COMEDOR MUY LINDO LUZ ELECTRICA comodidades se alquila casa tranquila, Moreno 1629. v3

COMEDOR GRANDE, PIEZA, JUNTOS, entre dos patios, alquilase, Moreno número 2066.

COMEDOR Y PIEZA Y PIEZA PARA hombre solo, se alquila, Carlos Calvo 1262. v5

COMEDOR GRANDE, AMUEBLADO, A personas mayores, se alquila; Moreno 2099. v5

DOS PIEZAS EN CASA ELEGANTE, tranquila a mayores, Liniers 960.

DOS LINDAS PIEZAS EN UN ALTILLO se alquilan en 20 $, Tucumán 628. v4

DOS PIEZAS ALQUILO EN $ 35, JUNTAS o separadas, a mayores, único inquilino, luz eléctrica; Entre Ríos 1181.

ESPLENDIDAS PIEZAS Y ESCRITORIOS se alquilan, Victoria 1028. v4

EN 28 $ ALQUILO 2 PIEZAS DE 4x4 cocina y comodidades, San Eduardo 1451 v3

ESMERALDA 651, LINDAS PIEZAS, con cocinas, desde 24 $ y un comedor 36 $. v3

ESPLENDIDAS PIEZAS AMUEBLADAS para caballeros se alquilan, Andes 1036. v5

EN CASA DECENTE A CORTA FAMILIA se alquilan 3 piezas de altos, Humberto I 1513. v3

EN CASA DE CORTA FAMILIA, SE alquila comedor y dos piezas, personas mayores, Carlos Calvo 668. v5

EN FAMILIA CORTA ALQUILASE ANtesala amueblada con o sin pensión, se da pensión, Solís 129. v4

ESPACIOSAS PIEZAS AMUEBLADAS O para escritorios con o sin pensión, Victoria 1066. v6

EN CASA DECENTE, SE ALQUILA UNA linda pieza con luz eléctrica y baño, único inquilino, sin muebles, Corrientes 1241, dep. 16.

ALQUILER DE HABITACIONES

ESPLENDIDA CLARA PIEZA ALQUILASE único inquilino, ascensor, Esmeralda 663, dept. P.

ESPLENDIDA PIEZA AMUEBLADA con baño etc. alquilo, Avenida de Mayo 1034, piso 5, derecha. v5

EN ESPLENDIDA CASA seria SIN NIÑOS, pieza linda, cocina, baño, lavadero, azotea y jardín, Cangallo 1578.

EN 30 $, UNA PIEZA CON MUEBLES, luz eléctrica, para uno o dos caballeros, o matrimonio, Cangallo 2231. v4

EN CASA QUINTA, CHALET, SE ALquilan dos piezas con o sin muebles, baño con calefacción, doy gallinero, único inquilino, dos cuadras tranvía 89, 59 y 6 del subterráneo, Nazca 764, Flores.

FAMILIA ALQUILA A señor SOLO pieza amueblada, Sulpacha 782, 1er. piso. v5

GRAN PIEZA ALQUILO EN 15 $, Esq. Corrientes, Salguero 624

HABITACION PARA señor SOLO, ALquilo, Bmé. Mitre 1985, luz eléctrica, aire, baño y comodidades, no hay papel.

HERMOSA SALA Y 2 PIEZAS BIEN amuebladas se alquilan con pensión, vestíbulo y demás comodidades, se piden referencias, único inquilino, Rivadavia 1911. v5

LINDO COMEDOR CON LUZ ELECTRICA, alquilo, México 627.

LINDA SALA CON LUZ A MATRIMONIO o mayores, alquilo, Moreno 1258.

LINDA PIEZA A MATRIMONIO O PERsona sola de 23 y 25 $, Uruguay 169. v5

MANSILLA 2936, ALQUILASE SALA, antesala, único inquilino, casa moderna, jardín. v6

PIECITA AMUEBLADA CON VENTANA en 25 $, Corrientes 1211, 2o. piso, izq.

PIECITA, LUZ ELECT. y baño, 16 PEsos, Av. de Mayo 1285, 1o., derecha.

PIEZA CON MUEBLES EN FAMILIA alquilo, Av. de Mayo 1365, 5o. piso.

PIEZA SE ALQUILA CON LUZ ELECtrica, 14 $, Humberto I 985.

PIEZAS SE ALQUILAN A 8, 10 Y 20 $, Tacuarí 1116.

PIEZA ALQUILASE CON BALCON, COCINA, único inquilino, Independencia 1317.

PIECITA PARA HOMBRE SOLO, 15 $, se alquila, Uruguay 74. v5

PIEZA AMUEBLADA Y PENSION, CASA familia, módico, Saavedra 335.

PIEZAS CON Y SIN BALCON SE ALquilan, Victoria 1211, izquierda. v4

PIEZA CON LUZ Y COMODIDAD alquilo, Libertad 1216, no hay papel. v5

PIEZA SE ALQUILA A HOMBRE SOLO, Paraguay 714. v4

PIEZA AMUEBLADA, CON O SIN pensión se alquila, Bustamante 1710. v4

PIEZA BIEN AMUEBLADA ALQUILO $ 35, a hombre solo; Venezuela 1624. v4

PIEZA INDEPENDIENTE PARA HOMbres alquilase 25 $, Av. de Mayo 840. v4

PIEZA PARA PERSONA SOLA SE ALquila, único inquilino, Ituzaingó 530. v5

PIECITA CON O SIN MUEBLES SE alquila para hombre solo, Andes 416, departamento G. v5

PIEZA CON LUZ ELECTRICA A PERsonas mayores, precio módico, Boedo 742, dep. F., altos. v5

PIEZA, SALITA AMUEBLADA, INDEpendiente, comodidad, barata se alquila, Ecuador 384.

PIEZA AMUEBLADA, PARA 1 O 2 CAballeros, se alquila barato, Venezuela 752. v5

PIEZA AMUEBLADA EN FAMILIA, único inquilino, se alquila, 30 $, Moreno 1735. v5

PIEZA BIEN AMUEBLADA, BALCON, comida familiar, Chile 910, piso 3o. derecha.

PIEZA GRANDE EN CASA DE PERSOnas mayores, a hombres solos o mayores, Paunero 36, plaza Las Heras. v6

PIEZAS ALQUILO A 18 $, DEPARTAmentos a 24, Carlos Calvo 1932 y Rioja 1014. v6

PIEZA AMUEBLADA, ALQUILASE EN casa moderna, Av. de Mayo 1410, dep. núm. 37. v6

PLAZA ITALIA, ALQUILASE LINDA sala con pensión y comodidades, Guemes 4412.

PIEZA RECIEN Y BIEN AMUEBLADA, única en un departamento, muy barata, se alquila, Uruguay 62.

PIEZA HOMBRES SOLOS, ALQUILO, todas comodidades, no hay papel, Córdoba 3584.

PIEZA ALQUILA FAMILIA A CABALLEro, Victoria 1171, 2o. piso, letra O., ascensor.

PIEZA ALQUILO MUY CENTRICA Y barata, personas mayores, Chacabuco 19, 1o.

PIEZA GRANDE COMODA, COCINA, luz eléctrica, matrimonio solo, 25 $, Callao 357.

PIEZA AMUEBLADA CON UNA O DOS camas, baño, teléfono, luz eléctrica, etc., precio módico, Lavalle 1959, último piso. v5

REGIAS PIEZAS AMUEBLADAS, baños calientes y pensión 1a., se alquilan; Sarmiento 1720. v5

SE ALQUILA PIEZA A MAYORES, EN casa de familia, Montevideo 1346. v5

SE ALQUILA AMPLIA SALA EN CASA baja, Tucumán 528.

SE NECESITA compañera DE PIEZA, Saavedra 536.

SE ALQUILA PIECITA AMUEBLADA, A caballero, casa familia, Chile 524.

SE ALQUILA PIEZA A HOMBRE SOLO, único inquilino, Córdoba 1725.

SE ALQUILA PIECITA PARA PERSONA sola, Montevideo 1019, dep. 12. v6

SE ALQUILAN DOS SALAS JUNTAS, con toda comodidad; Charcas 1063. v4

SE ALQUILA PIEZA GRANDE, NO HAY papel, Bermejo 285. v5

SE ALQUILA PIEZA CON MUEBLES Y pensión; R. Peña 426. v4

SE ALQUILA PIEZA, EN 28 PESOS; Libertad 970. v4

SALA DIVIDIDA, DOS BALCONES, LUZ pocos inquilinos, barata, Chile 1591. v5

SE ALQUILA UNA HERMOSA PIEZA EN 28 $, Esmeralda 1056, dep. A. v5

SE ALQUILAN PIEZAS DESDE 12 A 15 $; Portela 56, Flores. v6

SE ALQUILA PIEZA A LA CALLE, Cangallo 1283, 2o. v4

SALA Y ANTESALA, 60 $, CON LUZ eléctrica, se alquila, Belgrano 924. v4

SE ALQUILA PIEZA AMUEBLADA, UNIco inquilino, casa baja, Belgrano 3259.

SALA GRANDE, RECIEN PINTADA, SE alquila en 45 $, Tacuarí 1146.

SE ALQUILA LINDA PIEZA, UNICO INquilino, Constitución 1764, dep. 8.

SE ALQUILA PIEZA BARATA, COMOdidades para familia, Venezuela 1350.

SE ALQUILA PIEZA PARA HOMBRES, Venezuela 912. v5

SE ALQUILAN DOS SALAS, CORRIENTES 3110. v6

SE ALQUILA PIEZA A HOMBRE SOLO, luz eléctrica, Sulpacha 239. v5

SE ALQUILA PIEZA A PERSONAS mayores, Centenera 138, lado subterráneo. v4

SE ALQUILA UN COMEDOR CON COCINA, a la altura del 6100 de Rivadavia, Thorne 378. v4

SE ALQUILA PIEZA POR 12 $ Y DOS hermosas juntas o separadas, Humberto I 1737. v4

SE ALQUILA A DISTINGUIDO señor buena habitación amueblada, Esmeralda 139. v5

SE PRECISA compañero DE PIEZA amueblada, buenas referencias, C. Pellegrini 317, 1o. v5

SE ALQUILA UNA PIEZA PARA HOMbre solo, 12 $, con luz eléctrica, Carlos Calvo 1780, dep. 4. v4

SE ALQUILA PIEZA AMUEBLADA con balcón a la calle para matrimonio y una chica para hombre solo, Cerrito 963. v4

SE ALQUILA UNA PIEZA, CASA DE familia, pasaje La Piedad No. 15, dep. núm. 4. v5

SE ALQUILA UNA PIEZA CON ENTRAda independiente, para caballero; Venezuela 857. v4

SALA Y UNA PIEZA SE ALQUILA A matrimonio decente, único inquilino, 119 Canning.

SALA AMUEBLADA INDEPENDIENTE, alquilase y piezas, con balcón, Corrientes 2616. v6

SE ALQUILAN DOS ESPLENDIDAS SAlas, juntas o separadas, Corrientes 754, 2o. piso.

SE ALQUILAN DOS PIEZAS A MATRImonio solo, único inquilino, Malvinas 419, Flores. v3

SALITA AMUEBLADA, CON PENSION, ofrezco en casa familia, Esmeralda 1056, dep. M.

SALA INDEPENDIENTE, ALQUILASE en familia vasca, Moreno 711, 1o., izquierda.

Señora FORMAL Y DECENTE DESEAría compañera de pieza, con sala a disposición, Paunero 36, plaza Las Heras. v6

SE ALQUILA UNA LINDA SALA, ESPEcial para modista, con luz eléctrica, Chacabuco 830.

SALITA AMUEBLADA, MUY INDEPENdiente, alquilo 30 $, barrio tranquilo y hermoso, Paseo de Julio 2180.

SE ALQUILA PIEZA BARATA CON LUZ eléctrica, comodidades para familia, Sáenz Peña 724.

SE ALQUILA PIEZA BARATA, COMOdidades para familia, con luz eléctrica, Libertad 1348.

SE ALQUILA COMEDOR BARATO, CASA tranquila, con luz eléctrica, comodidades para familia, Estados Unidos 1462.

SE ALQUILAN PIEZAS AMUEBLADAS muy baratas, Tacuarí 83, 2o. dep., derecha.

UNA PIEZA GRANDE, HERMOSA, ENtrada a vestíbulo, precio módico, Sarmiento 533. v3

INSTRUCCION PUBLICA

AMBOS SEXOS enseñamos ESCRIBIR A máquina, 5 $, S. Juan 1566. v7n.

A 5 $ enseño ESCRIBIR A MAQUINA, ambos sexos, Corrientes 2151. v21

ARITMETICA, ORTOG. Y BUENA LEtra, Ac. David, Esmeralda 663.

A 3 $, LEER, ESCRIBIR, CUENTAS, Av. de Mayo 1180 y Belgrano 2888. v6

A 0.50, MAQUINA TODO SISTEMA Y taquigrafía enseño; Maipú 462. v4

A INGRESO PARTERA, PROFESOR, justifico éxito, 15 $, Sarmiento 3680. v7

A 10 $ CORTE, CONFECCION DIPLOMA para profesora en 2 meses, Chile 1694. v12

A 3 $ MAQ. ESCRIBIR, VEASE DETRAS M. Belgrano 2888 y Av. de Mayo 1180. v6

A LA ESCUELA de PARTERAS INGRESE, prepara catedrático, Malabia 1646. v7

ACADEMIA LUIS PALANCO, MALABIA 1646, aplazados y libres, éxito garantido v7

ANTES DE INICIAR SUS ESTUDIOS, consúltenos; le aconsejaré desinteresadamente y en conciencia; Catamarca 684.

A TRES PESOS, enseño A ESCRIBIR A máquina y correspondencia; Catamarca 684.

A 4 $ MES, enseño PIANO, VIOLIN, canto, dibujo y pintura para carrera y aficionada, B. Mitre 1035.

A 5 $ CORTE, CONFECCION, sombreros, corsés y flores, enseño, cursos rápidos, Bmé. Mitre 1035.

A 5 y 10 $, CORTE Y CONFECCION, enseña Mme. David, Esmeralda 663. Da diploma.

A $ 5, ORTOGRAFIA, CALIGRAFIA, aritmética; Av. de Mayo 1180 y Belgrano 2888. v6

APLAZADOS Y LIBRES, PREPARO MAterias en casa y a domicilio, precios módicos; Díaz Vélez 3879. v5

A LEER, ESCRIBIR, CUENTAS Y MAquina enseño en breve tiempo, Belgrano 1281. v4

APRENDICES MECANICOS, SE PREPAran para los exámenes de Febrero, Arenales 1140. v4n

ACADEMIA NACIONAL URUGUAY 276, teneduría, cálculos, escritura, etc. Curso especial 3 meses, día y noche. v7nv

ACADEMIA señoritas, URUGUAY 276, curso especial 3 meses, teneduría, cajeras, empleadas, vendedoras. v7

A OBREROS, LEER, ESCRIBIR, CUENtas enseño en 2 meses; S. Juan núm 1566. v7n.

ARIT., TENED., MAQ., CALIG., ORT. (5 materias 10 $), Diplómase, S. Juan No. 1566. v7n.

A 3 $ MENSUALES MAQUINA DE ESCRIBIR y correspondencia, enseño; Maipú 276, antes Esmeralda 61. v10

A 10 $ AL MES enseño LA TENEDURIA de libros a oro y papel, práctica en poco tiempo, México 2832. Clases día y noche. v7

A TENEDORES LIBROS, PREPARACION particular para dicho examen, J. B. Rella, contador público, C. Pellegrini 572. v4

A PRECIOS MODICOS enseñanza PRACtica de varias labores femeniles, música, corte y confección de vestidos y sombreros; Córdoba 1109. v11nov.

ASPIRANTES al TITULO OFICIAL contador público, el contador Baldassare garante el examen. Cursos especiales por correspondencia, Perú 1739. v6

AL NACIONAL, COMERCIAL, ETC. INgreso y repasos de aplazados. Preparación sólida y segura. Instituto "Heller", Rivadavia 3412 y Corrientes 3735.

A BALDASSARE, CONTADOR PUBLICO, garante el examen para ingresar en febrero al Nacional, Comercial, Naval, etc., etc. Cursos especiales por correspondencia, Perú 1739. v8

ACADEMIA MERCANTIL FERREIRA, Maipú 276. Prepara tenedores de libros y empleados de escritorio. Ingreso y años al Nacional, Comercial, etc. Idiomas $ 1 ms. Clases a varones y señoritas. v5

ACADEMIA BERLITZ, CALLAO 384, LA única verdadera. Francés, inglés, alemán, castellano, italiano, latín. Lecciones y clases diurnas y nocturnas. No hay vacaciones. v6

ACADEMIA "CAMPOS" Militar y Naval. Profesores oficiales ejército y marina. Exámenes últimos aprobaron 105 alumnos, las primeras becas Rey y Bahler. Pupilos, externos, Arenales 1140.

ACADEMIA NACIONAL de BUENOS AIres, Callao 384. Clases para ingreso y años del Nacional, Comercial, Normal e Industrial, preparación de todas las materias previas y aplazadas. No hay vacaciones. v6

ACADEMIA INTERNACIONAL DE COmercio, a 10 $ teneduría, contabilidades a oro y papel, bancaria y administrativa, de Banco modelo, años del Nacional, agronomía y matemáticas, clases especiales para señoritas, Corrientes 3569. v4

A CALIGRAFIA EL CONOCIDO CALÍgrafo Margarit, ha preparado un método especial por correspondencia, para la reforma de letra a los que residen en el interior, pidan muestras y detalles a Cangallo 1252. v4

ACADEMIA BERLITZ, AVENIDA DE Mayo 847. Es la única verdadera en Buenos Aires. (Para comprobarlo pidan ver la autorización del profesor Berlitz). Inglés, francés, alemán, etc.; otórganse certificados a fin de año. Pidan la nueva tarifa (N. existe sucursal en Bs. Aires). v8

AL INSTITUTO PORRERA Corte, confección, labores, sombreros, corsés, contabilidad, idiomas, música, dibujo, pintura, etc. Se admiten internas, medio internas y externas. Pidan programas; se remiten gratis, Charcas 1105, esquina Cerrito. v5n.

ACADEMIA MERCANTIL: RIVADAVIA 1497 plaza Congreso. Preparación rápida, práctica e individual (día y noche) de "Contadores", "Balanceadores", "Tenedores de Libros", empleados de Banco, etc., expido diploma, exámenes Diciembre próximo. Informes al director. Recibo pupilos. v7

ASPIRANTES AL TITULO DE CONTAdor público "Tenedores de Libros" "Balanceadores" preparo en breve tiempo. Pidan informes al profesor Guttemberg Castillo, contador y balanceador, autor del tratado "El Contador Público", Victoria 672. Clases especiales por correspondencia. v1dio

ASPIRANTES AL TITULO DE CONTAdor público, que quieran prepararse para rendir examen en poco tiempo, diríjase a L. Caraballo, contador y balanceador público. Nótese que bajo mi dirección han cursado sus estudios con éxito 114 contadores y que mis lecciones datan del año 1900 hasta la fecha, las clases de derecho están a cargo del doctor J. Casal (abogado); Cevallos 837. Programas gratis. v4

ACADEMIA SUPERIOR DE COMERCIO "Heller". Preparación rápida y práctica. "Contadores", "Balanceadores", "Tenedores de Libros", "Cajeras", "Empleados", aritmética, teneduría, caligrafía, ortografía, máquina, idiomas, 10 $ mes. Cursos por correspondencia. Directores: A. e I. Heller, Corrientes 3735 y Rivadavia 3412. Secciones: Sur, Montes de Oca 845; Oeste, Rivadavia 6834. Se otorgan diplomas.

AVISO IMPORTANTE: ACABA DE APArecer el "Tratado de Contabilidad de Seguros", por Salvador V. Pagano, contador público nacional y director de la "Academia Mercantil Pagano". Unica obra en su género contiene: el comentario de las diversas disposiciones legales sobre seguros y el desarrollo completo de la contabilidad que deben llevar las asociaciones que se ocupan de seguros en general. En venta en las principales librerías y en casa de los editores Talhade y Rosselli, Reconquista 258 y Rivadavia 1015.

A 10 $ MENSUALES, EN LA "ACADEmia Mercantil Pagano" (incorporada para todos los cursos a la E. S. de Comercio de la Nación), se dictan lecciones diarias de teneduría de libros a oro y papel, aritmética, álgebra, inglés, francés, castellano, caligrafía, etc. Nótese: que esta academia es la única que ha llegado a expedir a sus alumnos títulos de "Perito Mercantil" y "Contador Público Nacional". Clases diurnas y nocturnas. Se reciben pupilos. Programas gratis. Director: Salvador V. Pagano, contador público nacional y autor del "Tratado Teórico-Práctico de Contabilidad y Teneduría de Libros" más completo de los publicados hasta la fecha, Uruguay 228, U. T. 543, Libertad. v10n

ACADEMIA ESPECIAL DE CORTE Y confección, casa de modas, Cangallo 1224. Sistema patentado por el S. G. de la Nación. Fundada en esta capital en el año 1897. ¡17 años de éxito!, premiada con medalla de oro en la exposición anexa al Congreso Nacional del Niño, por estudios de corte y confección de corsés. Unica institución que por su método de enseñanza, garantiza la preparación de profesoras de corte para las escuelas profesionales. La enseñanza es completa, comprendiendo toda clase de prendas para señoras, señoritas y niños, por mes, $ 10. Cursos especiales para el corte y confección de corsés y demás prendas higiénicas y ortopédicas, en un mes. Las clases son dictadas personalmente por la señora Modesta R. de Fuertes, profesora de reconocida competencia en este arte. Se otorga diploma. v4

ACADEMIA LUIS PASTOR NAVAL Y MILITAR. Director: Francisco Suárez de Deza, ingeniero civil y catedrático nacional de ciencias matemáticas y físicas, Azcuénaga 1054. Preparación sólida para ingreso a la Escuela Naval y Colegio Militar. Unica en la República, que sólo prepara para ambas carreras en un curso, sin necesidad de tener aprobado ningún año del Nacional. El éxito creciente e indiscutible de esta Academia en 25 años de funcionamiento, lo prueba el estar formada la Cl. Naval y C. Militar, por alumnos de la misma. En los dos últimos concursos de la Escuela Naval, ingresaron de esta Academia 31 alumnos, siendo las cuatro primeras becas: Juvenal Bono, Julián Olalla, Carlos Langevin y Roberto Navarro. Al Colegio Militar ingresaron de esta Academia 174 alumnos, siendo los 7 primeros: Julián Turner, Roberto Villamonte, Aristóbulo Mittelbach, Rafael Loza, José Fernández, Gunther Kuttning y José Vásquez, los nombres de los demás alumnos constan en LA PRENSA, primera quincena de marzo. Pupilos, medio pupilos, externos. v3d

INSTRUCCION PUBLICA

AMIA. CENTRAL, CORTE Y CONFECción, sistema moderno, Llonch de Fontova. Gran premio de Milán, por ser el primero en sencillez y perfección: corsés, sombreros, labores, preparo en un mes, otorgo diploma; concurso y examen en diciembre. Internas y externas, Belgrano número 2962. v8

BACHILLERATO: ¿QUIERE OBTENERlo rápido y seguro? Consulte, Río Bamba 242. v6

BACHILLERATO COMPLETO Y ABREviado, Naval y Militar... Caramuti, profesor de ciencias físico matemáticas, Sarmiento 1881. v10nov.

BACHILLERATO DEL COLEGIO NACIOnal, título perfecto en 2 años, los honorarios se abonarán después de ingresar a la Facultad; admite pupilos, seriedad absoluta. Antes de empezar sus estudios, tome informes verbales en Belgrano 1381. v8n.

COLEGIO DE PUPILAS, QUINTA y trato familiar, B. Blanca 34, Floresta. v6

CALIGRAFO REFORMA LA PEOR LEtra, en un mes, Corrientes 2013. v19

CALIGRAFIA, ORTOGRAFIA, UNICAS materias que dicta Margarit, Cangallo 1252. v4

CALIGRAFIA, ORTOGRAFIA Y REDACción. Reforma completa y rápida, Belgrano 1381. v4

CANTO, DESARROLLO CIENTIFICO de la voz. Consultas gratis. Profesor Pasmully, Córdoba 1157. v5

COLEGIO S. Peña (antes Gandulgia) 50 $ pupilos. Quinta ideal con biógrafo instructivo y telégrafo Marconi. Ingresos y Nac. para Febrero, Rivadavia al 8290, al lado colegio pupilas, U. T. 1073, Flores. v5

CALIGRAFIA, REFORMA Y enseñanza letra inglesa comercial, redonda, gótica; métodos verdad perfectos y breves. Cuadernos, premiado exposición Centenario, Moreno 564. v10

COLEGIO "GRAL. MITRE", GABAMARca 694. Grados nacional, militar, naval, materias aplazadas. Buen trato para pupilos y honorarios módicos. Sin vacaciones.

CALIGRAFO MARGARIT — CANGALLO 1252 (antes B. Mitre 1119). Establecido desde 1906, reforma breve la letra y enseña inglesa, ronda, gótica, etc. por método inmejorable, comprobándolo certificados de ex-alumnos, a disposición. v4

COLEGIO ALVEAR, BELGRANO 1445. Director: P. Domínguez Rivarola, incorporado a todos los años del Nacional, enseñanza primaria, ingreso al Nacional, bachillerato abreviado, dos años en uno. Preparación Naval, Militar, Comercial e Industrial. Admítense pupilos desde 7 años. v8n.

COLEGIO RIVADAVIA, RIVADAVIA número 3354. Fundado en 1888. Enseñanza primaria, elemental, los años del Nacional y Comercial, pudiendo dar dos años en uno, ingreso al Nacional, Comercial, Industrial, mecánicos, Naval, Militar. Amplio e higiénico edificio para pupilos que admite desde 40 $. v5

DIBUJO LINEAL, ARQUITECTONICO, clases para albañiles, herreros, carpinteros, etc. 5 $. "Academia Moreno", Belgrano 2888. v6

EXAMENES LIBRES PARA DICIEMBRE y Febrero, para obtener certificados, grados, ingresos, preparo, Sulpacha 1021. v7

ESCUELA DE BAILES MODERNOS y nacionales, Director Mastrangelo, diplomado en París, lecciones personales y generales, Corrientes 2123. v4n

ESCUELA DE BAILE, CANGALLO 1570. Institución seria. Fundador, director, Enrique Holst, profesor coreógrafo diplomado. v6n

ESCUELA DE BAILE, INCLUSO NAcionales. V. Darago, diplomado. Gran salón, Callao 341. Unica de familia. Libro gratis. v4

ESCUELA DE BAILES NACIONALES Y de salón del 1er. profesor argentino, diplomado y 1er. fundador, maestro director: J. A. Herrera; la escuela cuenta con un personal de profesoras, B. Mitre 1282, U. T. 5830, Libertad. v13

ESCUELA DE BAILES DEL PAIS O EXtranjeros: Callao 702. Clases de caballeros; noche $ 10; cursos niñas y señoritas de tarde por profesora 10 $; programas gratis, con todas las novedades en danzas, prof. Antonini. v4n.

ESTUDIO RAPIDO Y PRACTICO DE TEneduría de libros por partida doble, a oro y papel, contabilidad comercial, industrial, bancaria, aritmética razonada y toda clase de cálculos mercantiles, caligrafía, reforma de letra, ortografía, correspondencia comercial. Lecciones particulares en la academia y a domicilio, 10 $ mensuales, diríjase por escrito o personalmente a J. Albertí, Juncal 2079.

FRANCES—Enseña PROFESOR FRANCES competente, precios módicos, Pichincha 176, 1er. piso, depto. A. v7

FRANCES 10 $ MES, EXAMENES conversación, profesor especialista, Mr. Chabal, Viamonte 1469, dep. 2. v7

FACULTAD AGRONOMIA Y VETERINAria, preparo ingreso sin bachillerato, clases a domicilio, honorarios 20 $, tratar de 5 a 7, Boedo 1119, Ingeniero García.

GUITARRA Y BANDURRIA, PROFESOR español, autor de reputado método, Venezuela 1606. v22nv.

GUITARRA, PROFESOR DIPLOMADO por eminencias europeas, lecciones; Bogotá 2960, Flores. v4n.

INGLES, enseño CONVERSACION EN 2 a 4 meses. 10 $ mes; Victoria 777. v10n

INGLES, FRANCES, español, ITALIANO, lecciones a domicilio, Cangallo 1745. v22n.

INGLES, LECCIONES PARTICULARES en casa o a domicilio, Mr. Looney, Esmeralda 352. v9

INGLES, PROFESORA DE LONDRES. Clases, conversación, gramática; Viamonte 1469, dep. 2o. v4n.

INGLES 10 $ MES, EXAMENES Y CONversación Mr. Hopkins, Viamonte 1469, dep. 2. v7

INGLES ENS. PROF. INGLES DIPLOMAdo, $ 10; Belgrano 2888 y Av. de Mayo 1180. v6

INGLES, CORRECTAMENTE, EN CORTO tiempo, enseña señorita J. D., 10 $ mes, Viamonte 1191. v6

INSTITUTO ITALO-ARGENTINO. Enseñanza primaria, secundaria, comercial, musical. Rosetti 79, Chacarita. Pupilos desde 20 $; medios y externos. v5

INGRESO COL. NACIONAL, COMERCIAL, militar, naval, mecánicos, parteras, Ac. Moreno, Av. de Mayo 1180 y Belgrano No. 2888. v16

INGLES: UNICO METODO, 10 $ POR mes, clases y lecciones particulares, atiendo de 5 p. m., prof. S. J. Tabbush, Chacabuco 380. v5n.

INSTITUTO POSADAS, Corrientes 2013. Enseñanza secundaria, comercial y especial. Bachillerato, años libres y repasos, ingresos. Matemáticas. Tenedores de libros, taquígrafos. Instalación completa de máquinas de escribir. Ambos sexos, día y noche. v30n

INSTITUTO DE COMERCIO "REMINGton". Fundado por la Remington Typewriter Company, Avda. de Mayo 715. Director, G. Wilson-Rae (contador público). Clases diurnas y nocturnas. Enseñanza comercial rápida y eficaz.
Dactilografía, por mes . . . . . . $ 3
Taquigrafía, contabilidad, idiomas
Inglés, francés y alemán, por mes " 10

LEER, ESCRIBIR, CUENTAS, 5 $ DIA Y noche, ambos sexos, Corrientes 2013. v4n

MAQUINAS ESCRIBIR, TODOS SISTEmas, 3 $, ambos sexos, Corrientes 2013. v4n

MAESTRA NORMAL, COMPETENTE, DA lecciones a domicilio, Alsina 2106, 2o. D. v6

MATEMATICAS, PROXIMOS EXAMEnes por profesor nacional. Asegura éxito. Independencia 1412. 8 a 10 a. m. v6

MAESTRA NORMAL PREPARA DE 1o. 6o. grado, aplazados, ingreso al Normal, Nacional y Comercial, precios módicos, Sarmiento 2533. v5

MAQUINAS ESCRIBIR: UNDERWOOD, Continental, Remington, etc., enseñanza metódica, ejercicios prácticos 3 $ mensuales, "Academia Moreno"; Belgrano No. 2888 y Av. de Mayo 1180. v6

PIANO, VIOLIN, MANDOLIN Y FLAUTA enseño, San José 1431. v4n

PROFESOR DE CANTO, PERFECTA emisión de voz, Charcas 3191. v9

PROFESORA DIPLOMADA DE PIANO y solfeo, presenta a examen, México 1524. v11

PROFESOR DE GUITARRA, J. PASTOR, Av. de Mayo 1365, 1er. piso, derecha. v8

PROFESOR DIPLOMADO DE enseñanza secundaria, da lecciones, 24 de Noviembre 1070. v6

PROFESOR PARTICULAR, PREPARA ingresos y años nacional. Vacarezza, Cachimayo 32; U. T. 1186, Flores. v5

PROFESOR DE CONTABILIDAD A DOmicilio, enseño rápido, Brasil 1313, Dto. v11

PROFESORA DA LECCIONES FRANcés, castellano, italiano, instrucción primaria, J. V., Bolívar 331, 1o. izq. v5

PROFESORA DE PIANO Y SOLFEO DE los conservatorios Pallemaerts y Thibaud Piazzini, da lecciones, Venezuela 1622. v8

PROFESORA DE INGLES, FRANCES, español y alemán, preparo examen a domicilio, precio módico, Bolívar 347, departamento 37. v26nov.

PIANO, VIOLIN, GUITARRA, MANDOlin y solfeo 5 $, clases especiales para aficionados enseño en 3 meses, Belgrano 8639. v6

PROFESOR DE CANTO Y ARTISTA llegado de Milán, preparación para el arte lírico. Lecciones desde 15 a 50 $ mensuales. Brevedad y perfección, Belgrano 3330. v5

POR $ 5 enseña EN 3 MESES A SEñoritas y caballeros, piano, violín, mandolín, guitarra, bandurria, acordeón, flauta bandoneón, clarinete y solfeo, México 2801, para suscribirse lunes, martes, jueves y viernes a todas horas. v6

SE DAN LECCIONES DE PIANO A PREcios muy reducidos, Condarco 542. v3

Señorita DA LECCIONES DE ALEMAN y francés en su casa y a domicilio, Santa Fe 1575. v6

INSTRUCCION PUBLICA

Señoras, señoritas Y CABALLEROS, ENseño por 50 $, pedicuro, manicuro y masajes; Rodríguez Peña 181. v6

TELEGRAFIA EN 3 MESES MUY barato también a domicilio, Alsina 1607. v7

TAQUIGRAFIA enseña SU AUTOR, $ 10 mensuales, Corrientes 2151. v19n

TAQUIGRAFIA PITMAN, enseñanza en 3 meses $ 8, Corrientes 2582, dep [illegible]

TAQUIGRAFIA, TENED. LIBROS ORTOgrafía, aritmética, idiomas, 10 y 20 $, máquinas escribir 4 $. Enseñanza sólida, Corrientes 1063. v6

TELEGRAFISTAS A BANDA Y OIDO para ingresar al Correo, Ferrocarriles y Policía, prepara profesor Ferreira, $ 5 y 10 mensuales, Maipú 276. v10

TAQUIGRAFOS PARA CONGRESO y comercio. Lección colectiva e individual $ 10 y 15 mes. Ambos sexos; Maipú 276, "Academia Ferreira". v5

TELEGRAFIA MORSE A OIDO Y CINTA, taquigrafía Pitman, máquina escribir, condiciones enseñanza ventajosas, clases día y noche, da profesor. E. Unidos 2020. v5

TAQUIGRAFIA PITMAN REFORMADA enseña su autor prof. nacional. Próxima inauguración de cursos diurnos y nocturnos para ambos sexos, cuota 10 $, "Academia Moreno", Av. de Mayo 1180 y Belgrano 2888. v8

PROFESIONALES PEDIDOS

BAJO DE BANDA (PUESTO FIJO PREcio, urgente, Independencia 659.

PROFESOR INTERNO, SE NECESITA, Corrientes 3843.

PROFESOR DE LATIN SE PRECISA, para preparar a un alumno especialmente para traducir y analizar, ofertas y condiciones a José M. Solá, poste restante, correo central.

SE NECESITA señorita FLAUTISTA PAra afuera, ocurrir Carlos Pellegrini 27.

Señorita DESEA CAMBIAR CON OTRA señorita conversación inglés o alemán por castellano, Alsina 261. v6

SE BUSCA BUEN acompañamiento DE guitarra, para recorrer, hombre de 40 años, Santa Rosa 3415, Florida, Los mismos. v5

PROFESIONALES OFRECIDOS

APROBADOS PLANOS DESDE 10 $, firmas y tramitaciones, México 1788. v5

AUXILIAR O TENEDOR DE LIBROS, buen calígrafo, dactilógrafo, con certificados se ofrece para casa comercio o secretario particular, señor Pascual, Alsina 1692.

CLOACAS DOMICILIARIAS CONSTRUYO precio módico, Paraná 1042. v8

CONTRABAJISTA señorita, OFRECESE, La Paz 675 altura Viamonte 1680. v5

CONTRABAJO COMPETENTE, SE ofrece, Estados Unidos 1678.

CLOACAS, PLANOS, PRESUPUESTOS gratis, Cangallo 642 o Guemes 4717, U. T. 1563, Palermo. v4

CONCERTINO Y CONTRABAJISTA SEñorita muy competentes, se ofrecen, Rivadavia 2026, 3er. piso, dep. 17. v5

CLOACAS CONSTRUYE DESDE 5 $ mensuales, sin hacer hipoteca y sin gastos, La The Fénix, Perú 318, de 8 a 8. v4

DEPENDIENTE FARMACIA, IDONEO, se ofrece, buenos informes, con larga práctica, F. C. D., Laprida 1265. v6

DEPENDIENTE DE FARMACIA español, casado y sin familia, se ofrece para primero de diciembre, Datos, Benito Saavedra, San Juan 3000, farmacia. v7

DEPENDIENTE 2o. DE FARMACIA, con certificados de honradez y competencia, con módicas pretensiones, se ofrece para ciudad o campiña, por carta a A. F., Lavalle 3501, farmacia. v6

EMPLEADO DE ESCRITORIO, MECAnógrafo, contabilidad, cálculos, correspondencia, ofrécese, ciudad o campaña, Gracia, Díaz Vélez 4064. v6

FLAUTISTA SE OFRECE SIN PRETENsiones, Paraguay 4618. v6

FARMACEUTICO SE OFRECE CON O sin trabajo. Diríjase a A. Campos (hijo), Cruz del Eje, F. C. A. N. v17

GOBERNANTA INSTITUTRIZ FRANCEsa se ofrece para cuidar y dar lecciones a niños, Sta. A. L., Monteagudo 36. v4

JOVEN CONOCIENDO INGLES, MAQ. escribir y solfeo se ofrece para auxiliar o profesor de distintos grados en colegio, casa particular o campo, sin pretensiones, Quesada 2224, Belgrano. v5

JOVEN SERIO DE 20 años SE OFRECE como tenedor de libros o empleado de escritorio para la capital o provincia, práctico en escritura a máquina, poseyendo buenos certificados y óptimas referencias, por carta o personalmente a C. V. G., Senillosa 925. v5

MEDICO CIRUJANO COMPETENTE, SE ofrece para consultorio, clínica o sanatorio, doctor G., Moreno 715. v6

MAESTRA — TENIENDO ALGUNAS horas disponibles daría lecciones de piano, canto y francés o corte y costura, en cambio de pieza, Centenera 292.

M[illegible]RO DIPLOMADO, DIEZ AÑOS EN [illegible] mejores colegios de Buenos Aires, se [illegible] para estancia o familia, no muy le[illegible] a capital, prepara: grados, ingreso [illegible]cional, Industrial y Comercial, buenas recomendaciones, garantiza su competencia. Escribir a J. Macbráis, Cañada de Gómez F. C. C. A. v3

ORQUESTA COMPETENTE PARA TODA diversión ofrécese, precio módico, Pasco 1082.

PIANISTA OFRECESE BIOGRAFO, Gran repertorio, 24 Noviembre 209, altos. v6

PARTERA MASAJISTA, PENSIONISTAS precio módico, sin chapas, Charcas 1910. v7

PIANISTA, CLARINETE COMPETENTE para orquesta se ofrece, Puentecito 344 v7

PARTERA PROF. DIPLOMADA, CURA rápido sin dolor, pensionistas 30; México 1458. v7n.

PARTERA ESPECIALISTA RECIBE PENsionistas, casa-quinta, señora sola, Serrano 1947. v7

PARTERA MARTINI, PROFESORA ESpecialista, pensionistas, señora sola, Deán Funes 694. v7

PARTERA FRANCESA EX JEFE MAternidad de París, sin chapa, Uruguay 1055. v9

PARTERA JOAQUINA SOUZA, SE MUdó a Independencia 1405, U. T. 2386, Libertad. v7

PARTERA M. ONDARCUHU, PENSIOnistas, curaciones rápidas, sin chapas; Larrea 53. v3

PARTERA DELLA RAGIONE, ESPECIAlista, recibe pensionistas, casa seria, Corrientes 1620. v8

PARTERA ESPECIALISTA, RECIBE pensionistas, curaciones sin dolor, Tucumán 2026, sin chapas. v8

PIANISTA MUY PRACTICO PARA TOcar solo en biógrafo, pocas pretensiones, ofrécese, Florida 315, de 11 a 1. v5

PARTERA, CURACIONES, ABONOS DE 25 $, S. del Estero 393, de 10 a 3. Sin chapa. v10

PARTERA — PENSIONISTAS 40 $, consultas gratis. Sin chapas, Belgrano número 2321. v4

PARTERA MALERBA, EX PROF. JEFE Maternidad Turín, B. Aires. Pensionistas, precio módico, Paraná 947; sin chapas. v29

PARTERA ESPECIALISTA recibe PENsionistas. Curaciones rápidas, precio módico, comodidad de pago; Pueyrredón 952. sin chapas. v6

PARTERA DIPLOMADA; PROF. EN partos, hemorragias, tratamiento moderno. Pensionistas a precio módico, sin chapas; Paraguay 2116. v30

PARTERA, PROF. MADRID Y BUENOS Aires, esp., curaciones rápidas, partos sin dolor, consultas gratis, pensionistas 40 pesos, Piedras 535. v7n.

PARTERA ESPECIALISTA ENFERMEdades de señoras, tratamiento moderno sin dolor, recibe pensionistas, consultas de 1 a 6, Sgo del Estero 1137. v8

Señorita PIANISTA COMPETENTE, SE ofrece, Boedo 931. v4

Señora PIANISTA SE OFRECE, Rivadavia 2042, dep. 3. v6

SE OFRECE UN SEGUNDO VIOLIN, sin pretensiones, Andrés Arguibel 1337. v4

SIN PRETENSIONES, MAESTRA PARTIcular ofrécese, especial para primeras letras, va a Belgrano, Potosí 4108. v11a

Señorita DACTILOGRAFA SE OFRECE para casa seria, sabe toda clase de máquinas, Lavalle 1334. v5

Señorita SE OFRECE, SABE DE TAQUIgrafía, máquina, buena letra y ortografía, sin pretensiones, Moreno 1342, N. 1. v4

Señorita CONCERTISTA Y PROFESORA de piano, sola o con orquesta, competente, desearía puesto fijo en hotel o casa de importancia, por carta o personalmente, Río Cuarto 865, Caballito. v6

Señora FRANCESA, INSTRUIDA, SE ofrece como institutriz de niña o dama de compañía, iría al campo o viajaría, buenas referencias profesora de francés, señora Celina, Granaderos y Amadeo Jacques, Liniers. v4

TENEDOR DE LIBROS, JOAQUIN PIAS, Quintino Bocayuva 525. v4

TENEDOR DE LIBROS, CONTADOR PUblico, se ofrece por horas, Jujuy 352. v4

TENEDOR DE LIBROS O AUXILIAR sin pretensiones o para escritorio, se ofrece L. F., Corrientes 931.

TENEDOR DE LIBROS PARA campaña se ofrece, C. Fernández, Avenida Sáenz 968. v5

TRADUCTOR PUBLICO NACIONAL, F. W. S. Tucker, B. Mitre 478, U. T. 328 Avenida. v5n.

TENEDOR DE LIBROS OFRECESE por horas, referencias a satisfacción, F. L., San Martín 653. v4n

TENEDOR DE LIBROS MUY PRACTICO italiano, se ofrece, ciudad o campaña; Vicente Scardilli; Cangallo 3636. v4

TENEDOR DE LIBROS O PARA AUxiliar se ofrece con inmejorables referencias, A. V., Juncal 1914. v5

TAQUIGRAFA DACTILOGRAFA PRACtica, se ofrece; E. D., Rivadavia 2048, depto. 9. v5

PROFESIONALES OFRECIDOS

TAQUIGRAFO SE OFRECE, POR CARta a L. E., Lambaré 889. v5

UN señor DECENTE SOLICITA EMPLEO para contabilidad por horas o efectivo, las mejores referencias, diríjase Viamonte 627, M. A.

VIOLINISTA 1o. COMPETENTE, CON repertorio ofrécese, Pasco 1082.

OFICIOS DIVERSOS PEDIDOS

APRENDIZA MODISTA SE NECESITA, [illegible] Piedras 320.

APRENDIZA MODISTA DE VESTIDOS, se necesita; Sarmiento 1417, dep. N.

APARADOR PARA TRABAJO FINO, SE necesita, Corrientes [illegible]60.

APRENDIZA CORSETERA SE PRECISA, Salta 381.

APRENDICES Y ADELANTADOS MUEbleros se necesitan, Acevedo 130.

APRENDIZA PANTALONERA NECESIto, se le dará sueldo, Combet 144, dep. 2.

APRENDIZA MODISTA SE PRECISA, Díaz Vélez 3831, dep. C.

APRENDIZA MODISTA SE NECESITA, Lima 1127.

APRENDIZ ENCUADERNADOR ADElantado deséase, Sarmiento 866.

APRENDIZA DE CHALECOS FINOS se necesita, Alsina 1692, comedor.

APARADORES Y APARADORAS MEDIO oficiales, se necesitan, Alsina 3081.

APRENDIZA MODISTA ADELANTADA, se precisa, Bolívar 382.

APARADORES PRECISO PARA ADENtro, finos, Av. La Plata 930.

APRENDIZA MODISTA SE NECESITA, Sulpacha 827, dpto. 6.

APRENDIZ GRABADOR SE necesita, Sáenz Peña 153.

APRENDIZA VESTIDOS BEBE, GANANdo, Belgrano 1292, dep. 1.

APARADORA MEDIO OFICIALA SE necesita, Méndez de Andés 689.

APARADORAS DE FINO DE señora MEdio oficialas, se precisan, Rondeau 2417.

APARADORES, PREPARADORES y medio oficiales y maquinistas competentes, precísanse, Agrelo 3696, de 11.30 a 12.30.

APARADORAS MAQUINISTA PREPARAdora y aprendizas, se precisan, México 3960. v5

APARADORA BUENA OFICIALA PREparadora para trabajo muy fino y aprendiza preciso, Lima 953.

APARADORA MEDIO OFICIALA Y aprendiza adelantada preciso, Constitución 3359.

APRENDICES PARA CHAUFFEURS precisa varios, cobro barato, Venezuela número 1989. v6

ASERRADOR PRACTICO QUE SEPA afilar y soldar las sierras, necesito, Aconcagua 2961, entre Monteagudo, continuación Rioja y Zavaleta de Deán Funes.

AYUDANTE CORTADOR SASTRE QUE conozca algunos temas de corte y que haya trabajado en casas de importancia, se necesita. Referencias por carta a A. S., Rioja 935, Rosario de Santa Fe. v5

AGENTES-VENDEDORES DE UNO U otro sexo que visiten familias y negocios, se necesitan en toda la República, para vender artículo de poco precio y necesario en todo hogar. Deja buena utilidad y se vende con facilidad. Ocurrir de 5 a 7 p. m. todos los días a Taylor Walker y Cía. Reconquista 375.

BUENAS OFICIALAS FLORISTAS NEcesitamos, C. Pellegrini 509.

BUENA OFICIALA MODISTA SE NECEsita, Alsina 2709.

BILLARDERO MEDIO OFICIAL PRECIso, Cerrito 22.

BUENAS ARMADORAS BATERAS, solicito, Paraguay 609, 4o. piso núm. 4.

BUENAS OFICIALAS MODISTAS DE vestidos preciso, Junín 633, depto. C. v4

BUENA OFICIALA PLANCHADORA SE precisa, 3 días por semana, Esmeralda 623. v6

CIGARRERAS DE TOSCANOS Y DE molde necesito 30, Boedo 868.

CARTONEROS ENCOLADORES SE precisan, San José 1187.

CAMISERA OFICIALA PARA TALLER se necesita, Rioja 588. v5

CORTADOR DE TACOS SE NECESITA, Thames 460.

COSTURERA DE CAMISERIA TRABAJO fino necesito, C. Pellegrini 986.

CAMISERAS, BUENAS OFICIALAS PAra taller preciso, Entre Ríos 493.

CORREDORES PARA UNA INSTITUción médica, de 2a., 4. Solís 1461. v10

COSTURERAS MEDIO OFICIALAS Y aprendizas, se precisan; Maza 1044.

CORREDORES PARA VENTA DE PAPAS y cereales, se necesitan, Matheu 812.

CORSETERAS OFICIALAS Y MEDIO oficialas necesito, Callao 687.

CARPINTERO OFICIAL SE OFRECE, Azpurua 3081.

CARPINTERO FRAGUADOR DE CARROS se precisa, Junín 1470. v6

CALZONCILLEROS PRECISO; GARABElas 289.

CURTIDOR SE NECESITA, MONTES de Oca 1031.

CORSETERA APRENDIZA NECESITO, Libertad 114. v4

CORREDOR ACTIVO Y PRACTICO PAra casa pensión preciso, Chile 657. v4

CARTONERAS OFICIALAS SE NECESItan, Jujuy 125. v4

CORSETERAS MAQUINISTAS SE necesitan, Universidad 1239. v5

CARTONERAS OFICIALAS Y ENCOLAdoras se necesitan, Garay 1100. v6

CAMISERAS OFICIALAS Y MAQUINIStas se necesitan, Herrera 1210. v4

COLCHONERO OFICIAL Y MEDIO SE necesita, se dan piezas para la familia, Rivadavia 5296.

CORREDORES PARA VENDER VINO EN los almacenes, se necesitan, Monte Egmont 226, esq. Warnes 709.

CORREDORES PARA CAPITAL Y SUburbios necesita la Cía. Sud Americana de carbón, Echeverría 1435|41, Belgrano.

CUPLETISTAS, DUETOS y señoritas que quieran dedicarse al teatro, se necesitan, B. Mitre 1258, de 10 a 12 y de 2 a 6.

CORREDOR DE JABON AMARILLO SE necesita, sueldo y comisión, joven español, Charlone 631.

CARTONERAS — OFICIALAS PARA cajas farmacia, se necesitan, Sáenz Peña 137.

CORTADOR SASTRE, COMPETENTE para medida, se precisa, Santa Fe número 2511. v7

COSTURERAS PARA COSER A MANO, lencería, se precisan, Al Ajuar de París, Corrientes 1200.

COLOCADOR DE MOLINO A VIENTO se necesita, Moreno 2080, inútil presentarse si no es competente.

CORREDORES PARA NOVELAS, sueldo y comisión, se precisan; Canning 1024, de 7 a 12. v6

CORREDORES PARA LA VENTA DE jabón, se necesitan en Estados Unidos 700. v4

CORREDORES Y VIAJANTES EN CADA pueblo, necesito para la colocación de un libro comercial. Escribir a E. G., C. Pellegrini 53. v4

CORREDORES Y AGENTES SERIOS NEcesita la oficina La Nacional. Soliciten informes y folletos con 1 estampilla, Belgrano 3615. v4

CORREDORES YA PRACTICOS, PRECIso varios para novelas de mucha aceptación, con buena comisión y algo de sueldo, pueden dirigirse Canning 328. v4

CORREDORES PARA LA VENTA DE los renombrados mantecados Cervantes de Antequera, (España), se necesitan, Belgrano 2563.

CORREDORES PRACTICOS PARA EL ramo de cafés, tés, especias y confitería, se necesitan Casa "Lion d'Or", Corrientes 1117. Inútil presentarse sin antecedentes de aptitud. v6

COSTURERAS PARA VESTIDITOS, BLUsas y batones se necesitan en los talleres de la casa Ideal de los Novios, Paraná 133, de 2 a 4 p. m. Inútil presentarse sin muestra y recomendaciones.

DEPENDIENTES de todos RAMOS, DE comercio y oficinas, coloca La Internacional, Reconquista 539. v6

DEPENDIENTE de ZAPATERIA PRACtico y con nociones de medidas se necesita, referencias por carta a Cangallo 736.

DEPENDIENTE JOVEN PRACTICO PAra zapatería, con buenas referencias de las casas que haya trabajado necesito, Belgrano 2183, de 9 a 11 a. m.

ELECTRICISTA PARA CORDOBA, SE precisa práctico en instalaciones. diríjase Alsina 1835, de 8 a 10 a. m.

EMPLEADO PRACTICO, ACTIVO, laborioso para bazar detalle preciso, carta con referencias casas ha trabajado, edad nacionalidad, J. M. C., poste restante, correo central.

EMPLEADOS PARA ESCRITORIO, QUE tengan muy buena letra y sean jóvenes, se necesitan dos. Diríjase dando todos los datos donde han estado empleados a Empleado, poste restante, sueldo 70 $. v4

FOTOGRAFO MEDIO OFICIAL o aprendiz adelantado necesito, Paseo Julio 444

FESTONEADORAS Y VAINILLADORAS a máquina, se precisan, Alsina 1433. v5

FESTONEADORA Y VAINILLADORA A máquina competente necesito, Rivadavia 8136. v4

HOJALATERO MEDIO OFICIAL NECEsito, Independencia 1436.

HOMBRE FORMAL, RECOMENDADO, apto para regentear un puesto de verdura, se precisa, condiciones y tratar en San Miguel, F. C. P., con el señor Llana.

JAPONES QUE HABLE español Y ENtienda del cuidado de gallinas, se necesita para el campo, Bolívar 466. v4

JOVEN español PARA REPARTIR ENtregas se necesita con casa, comida y comisión, Pichincha 1867.

JARDINERO CASADO NECESITO competente en todos los trabajos de invernáculo, como sert cyclam, begonias, rosales y helechos, solo con buenas referencias; diríjase a Carlos Most, Jardín de las Palmas, Córdoba. v5n.

OFICIOS DIVERSOS PEDIDOS

JOVEN MEDIO PEON PRACTICO en ferretería, se necesita; Rivadavia 869; diríjase únicamente por carta indicando referencias.

LIMPIADOR PARA EMPRESA DE cloacas, se precisa, Santa Fe 2876.

LIMPIADOR DE ROPA BIEN PRACTICO se necesita, tintorería, Santa Fe 2154.

LUSTRADOR DE MUEBLES APRENDIZ se precisa o medio oficial, Patricios [illegible] v4

LITOGRAFO TRANSPORTISTA se necesita [illegible] España núm. 151.

LENCERAS FINAS [illegible] SE precisan, [illegible] Rivadavia 3353.

MUCHACHO PRACTICO [illegible] se precisa [illegible] 315

MEDIO OFICIALA MODISTA SE PRECISA, Paraná 460

MEDIO OFICIALA MODISTA ADELANtada [illegible]

M[illegible] PARA [illegible]

MUCHACHOS APRENDICES NECESITA imprenta, [illegible] 236, [illegible] diarios.

MUCHACHO PARA [illegible] se precisa, [illegible]

MUCHACHO PRACTICO, MENSAJERO, con referencias, preciso, Corrientes 166.

MEDIO PREPARADORAS DE SOMBREros, se necesitan, Sulpacha 726. v5

MUCHACHO DE 15 años PARA ALMAcén para todo trabajo, Humberto I 2462

MEDIO OFICIALES FUNDIDORES SE precisan, Mármol 554.

MEDIO OFICIALAS DE VESTIDOS, SE precisan, C. Calvo 565, dep. 9, piso 2.

MODISTA FRANCESA NECESITA aprendiza, México 3069, dep. 5.

MEDIO OFICIAL CORTADOR DE SUElas, se necesita, Cangallo 756.

MUCHACHO PARA ALMACEN, SE necesita, Estados Unidos 2110. v5

MUCHACHO DE [illegible] necesita, para [illegible] B. Mitre 2200

MUCHACHO SE NECESITA [illegible] mañana, Victoria 1[illegible]

MEDIO OFICIAL SASTRE SE PRECISA Pueyrredón 1281.

MEDIO OFICIAL SASTRE MUY COMpetente necesito, Sáenz Peña 444.

MUCHACHO PARA NEGOCIO SE NECEsita, B. Mitre 1115.

MAQUINISTAS CORSETERAS SE necesitan, Universidad 1239. v4

MODAS PREPARADORAS SE necesitan sombreros para señoras, Viamonte 921. v4

MOCITO español SE PRECISA DE 16 A 18 años, carbonería, Cochabamba 1714. v4

MUCHACHO DE 16 A 17 años PARA limpieza etc. alguna práctica en almacén se necesita, Perú 895.

MODISTA SE PRECISA SARMIENTO 1345. No presentarse antes de las 10 de la mañana.

MUCHACHO 15 años, CON RECOMENDACION, para acompañar en breack, 30 pesos sueldo, necesito, Alsina 1257.

MEDIO OFICIALA POSTICERA SE NEcesita, Victoria 2282, dep. 7, de 9 en adelante.

MODISTA MEDIO OFICIALA ADELANtada, se necesita, Sulpacha 897, dep. 6, piso 2o.

MINERVISTA MEDIO OFICIAL Y MUchacho [illegible], se necesitan, Ayacucho 416.

MUCHACHA QUE SEPA COSER CON máquina Singer, aparadora y de las otras, se precisa, Salta 655.

MUCHACHO PARA REPARTIR ENTREgas, a sueldo o comisión, necesito, Luca 1814.

MEDIO OFICIAL SASTRE NECESITO en Florencio Varela, F. C. S., sastrería J. Jennerich.

MEDIO OFICIAL SASTRE PARA LA campaña y aprendiz adelantado, ciudad, se necesitan, Tucumán 1604.

MUCHACHO PARA VENDER ALFAJOres a comisión, se necesita, ocurrir, Defensa 365, F. Silva.

MUCHACHO PARA MANDADOS QUE sepa bien las calles, se necesita, Bolívar 481.

MUCHACHO DE BUENA PRESENCIA, se necesita para fotografía, buen sueldo, ocurrir Corrientes 887.

MUCHACHO QUE QUIERA APRENDER oficio, preciso; Carabelas 259, de 14 a 15 años.

MUCHACHO PARA MANDADOS se precisa se le enseña oficio, sueldo 10 $, presentado por sus padres, Bolívar 332, 8 a 9 a. m.

NECESITO MEDIO OFICIAL y APRENdiz sastres, Moreno 1991.

Niña PARA ACONDICIONAR MEDICAmentos se busca con buenas referencias, Rincón 1441, de 1 a 2 y 8 a 9 p. m.

NECESITO MAESTRO albañil CON HErramientas, para construir dos piezas de 4x4, altura Caballito, mano de obra solamente, precio por carta, Cura, Defensa 365.

NECESITO UN CARRERO español SOLtero, fuerte, debe ser práctico en cargar camas, roperos y baúles, tener carro y caballo ligero, lona, libreta, más de 23 años, recomendaciones, diríjase por carta México 675, Miranda.

OFICIAL PELUQUERO JOVEN NECESIto por mes, Patricios 833, urgente

OFICIAL PELUQUERO PRECISO POR mes, Castro Barros 518.

OFICIAL ZAPATERO PRECISO, ALVEAR 20, Villa Ballester, F. C. C. A.

OFICIAL SASTRE COMPETENTE SE necesita, Paraguay 617

OFICIAL MEDIO SASTRE Y APRENDIzas, se necesita, Alsina 2836.

OJO: NECESITO MEDIO OFICIAL SAStre, Matheu 1030.

OFICIAL MEDIO PELUQUERO ADELANtado, preciso por mes, Camargo 689.

OFICIAL PARA GALVANOPLASTICA, sobre yeso, se necesita, Río Bamba 326.

OFICIALAS DE VESTIDOS EN TRABAJO fino, se necesitan, Arenales 1457.

OFICIAL MEDIO PELUQUERO POR mes o sábado fijo, preciso, Canning 1510.

OFICIAL MEDIO Y APRENDIZ SASTRE se precisa, Córdoba 2092, pago bien.

OFICIAL SASTRE, CONFECCION, COMpetente preciso, Moreno 2616.

OFICIAL ZAPATERO PARA la campaña se necesita, Talcahuano 254. v5

OFICIAL MEDIO PELUQUERO SE necesita, Rondeau 1794.

OFICIAL SASTRE DE señoras, SE NEcesita, Victoria 1788.

OFICIAL SASTRE DE señora, SE NECEsita competente, Lavalle 1566.

OFICIAL PELUQUERO OFRECESE O regentaría peluquería, México 3099

OFICIALA MODISTA DE VESTIDOS SE necesita, Tacuarí 1059.

OJO APRENDIZ SASTRE PRECISO, CAlle Chile 1989. v5

OFICIAL PELUQUERO JOVEN PRECISO para sábado, fijo, Deán Funes 1915.

OFICIALA MUY BUENA ARMADORA de batas, se necesita, Victoria 1788.

OFICIAL MEDIO SASTRE, 1 $ POR DIA y comida, necesito; C. Calvo 640

OFICIAL MEDIO PELUQUERO SE PRECISA, Clavarría 557.

OFICIAL PELUQUERO COMPETENTE se necesita, Alallo 2248.

OFICIAL MEDIO PELUQUERO NECESIto para sábado, Sarandí 136.

OFICIAL PELUQUERO PARA SABADO necesito, Bompland 1559.

OJO, APRENDIZ PELUQUERO ADELANtado, preciso, E. Unidos 2699.

OFICIAL SASTRE DE señora FINO SE precisa, Díaz Vélez 3381, dep. C.

OFICIAL MEDIO SASTRE PRECISO, calle Yapeyú 738.

OFICIAL MEDIO PELUQUERO, SE precisa, Garay 686.

OFICIAL MEDIO SASTRE SE NECESIta, México 2955.

OFICIAL MEDIO PELUQUERO POR mes se necesita, Piedras 1114.

OFICIAL MEDIO PELUQUERO BUENO, por mes, se necesita, Billinghurst 146.

OJO, SASTRE APRENDIZ ADELANTADO necesito, Lavalle 347.

OJO, SE PRECISA MEDIO OFICIAL barbero, Alvear 48, V. Ballester, F. C. C. A.

OJO, APRENDIZ PELUQUERO QUE SEpa afeitar, necesito, San Juan 924.

OFICIAL MEDIO SASTRE SE PRECISA, Charcas 416.

OFICIAL MEDIO PELUQUERO, SE precisa, sueldo [illegible], Bustamante 2169. v5

OFICIAL SASTRE Y MEDIO OFICIAL, se precisa, Tacuarí 1085.

OFICIAL ZAPATERO DE HOMBRE Y varón, se precisa, Triunvirato 921

OFICIAL BUEN PELUQUERO NECESIto para sábados, efectivo, Jujuy 1823. v4

OJO! MUCHACHO QUE SEPA AFEITAR, necesito por mes, 24 de Noviembre 1787. v4

OJO! OFICIAL MEDIO SASTRE y aprendiz preciso para trabajo fino se puede dar casa y comida, Bogotá 3269.

OFICIAL MEDIO SASTRE COMPETENTE o aprendiz adelantado preciso, Junta 1073.

OJO! DOS MEDIO OFICIALES SASTRES necesito buenos, sueldo 30 $ y comida, Belgrano 2171, sala, altos.

OFICIAL MEDIO SASTRE Y APRENDIZ adelantado, se necesitan, Cochabamba 1734.

OFICIAL PELUQUERO SE NECESITA por mes, se prefiere italiano, con comida, Uruguay 409.

OFICIALA OJALADORA A MAQUINA de ropa blanca, necesito, La Paz 677, dep. 4, altura Tucumán 1600.

OFICIAL PELUQUERO SE PRECISA por mes y con comida, Chiclana y Salcedo 3100, tratar Salcedo 3052.

OFICIAL MEDIO PELUQUERO BIEN adelantado necesito, Chacabuco 184, Avellaneda.

OFICIOS DIVERSOS PEDIDOS

OFICIAL MEDIO SASTRE SE NECESITA, Chacabuco 274, Avellaneda. v4

OFICIAL MEDIO SASTRE SE NECESITA; calle Pavón 3023. v4

OFICIAL MEDIO PELUQUERO SE PRECISA, para Lanús, 30 $, casa y comida tratar Garay 1014.

OFICIAL PELUQUERO PARA HORAS en el día o medio, se necesita; Cerrito 711.

OFICIAL PELUQUERO SE PRECISA, competente, para sábado; Suárez 269, Boca.

OJO, APRENDICES ADELANTADOS PELUQUEROS se precisan varios, Bermejo 647.

OFICIAL PELUQUERO, PRECISO PARA sábado fijo, de 2 o 3 a las 11, 4 $ secos, Trelles 2749, tranvías 94 y 95.

OFICIAL PELUQUERO, PRECISO PARA sábado fijo, 5 $ y comida, Mauro 4001, Chacarita.

OFICIAL MEDIO PELUQUERO COMPETENTE, preciso por mes, pago bien, Entre Ríos 125.

OFICIAL SASTRE COMPETENTE, CON casa y comida, se precisa, Córdoba 3090, tratar de 7 a 7.30 a. m.

OFICIAL MEDIO PELUQUERO, PAGO 25 a 30 $, casa y comida, San Martín 553, Morón F. C. O.

OFICIAL PELUQUERO, SE NECESITA para sábado y domingo fijo, Dock Sud, Facundo Quiroga 1345. v5

OFICIAL MEDIO PELUQUERO NECESITO, Belgrano 3802, Sarandí, Cristóbal Colón. v5

OFICIAL PELUQUERO Y MEDIO, se necesita, por mes; inútil presentarse si no es competente; Pavón 1312.

OFICIAL PELUQUERO COMPETENTE, para sábado, de 12 a 12, se necesita; Cabildo 2754.

OFICIAL MEDIO SASTRE O APRENDIZ adelantado se precisa, pago bien, casa y comida, Bella Vista 902. v4

PINTOR MEDIO OFICIAL SE NECESITA con ropa, Virreyes esquina Cuba.

PEON PARA EMPRESA DE CLOACAS se necesita, Ombú 515.

PREPARADORAS SOMBREROS señoras, necesítanse, Florida 664.

PRECISO APRENDIZ TOLDERO DE 15 a 18 años, Paraguay 1060.

PREPARADORA DE SOMBREROS BUENA oficiala se necesita, Esmeralda 877.

PLANCHADORA OFICIALA BUENA SE precisa, Victoria 3367.

PLANCHADORA APRENDIZA ADELANTADA, necesito, Maipú 951.

PLANCHADORA APRENDIZA adelantada, se precisa; Junín 660.

PLANCHADORA A NUEVO CON PLANCHAS a gas, se precisa, Solís 654.

PLANCHADORA BUENA SE NECESITA, 2 ó 3 días por semana, Libertad 189.

PEONCITO español SE PRECISA, SAN Eduardo 900, Caballito.

PLEGADORAS A MANO PRECÍSANSE, Andes 252. v5

POMPIER POR DIA SE NECESITA, Florida 150, tratar de 9 a 11 a. m.

PLANCHADORA OFICIALA, SE PRECISA 3 días por semana, Belgrano 3866.

PEON PARA POCO TRABAJO NECESITO, Paseo Colón 823, al fondo.

PLANCHADORA APRENDIZA ADELANTADA, se precisa; Lima 1160.

PREPARADORA PARA SOMBREROS, se necesita, Sulpacha 251. v4

PLANCHADORAS APRENDIZAS PRECISO y enseño en un mes; Paraná 179. v4

PLANCHADORAS BUENAS, SABANAS Y fundas, se precisan, Humberto 1 885. v5

PEONES CORTADORES DE MONTES, islas, tanteros, se necesitan, Santa Fe 1951.

PLANCHADORAS OFICIALAS DE CAMISAS y aprendiza planchas a gas, se precisan, Talcahuano 83.

PANTALONERAS DE MEDIDAS CON muestra se necesitan, Rodríguez Peña núm. 128.

PLANCHADORAS APRENDIZAS ADELANTADAS y medio oficialas de nuevo, Oeste; Uruguay 162.

PLANCHADORAS PRACTICAS PARA taller de blusería, se precisan, Al Ajuar de París, Corrientes 1200.

PONEPLIEGOS MAQUINA GRANDE necesito, Lavalle 2037, presentarse 11 a 12 m.

PREPARADORA COMPETENTE, QUE adorne, necesito, seria, con referencias; Corrientes 4501.

PLANCHADORA DE CAMISAS NECESITO dos días por semana; Bompland 2314.

PLANCHADORAS APRENDIZAS, NECESITO, enseño oficio en 2 meses, Humberto 1 2123. v4

PLANCHADORA MEDIO OFICIALA O aprendiza adelantada de nuevo de camisas de hombre, se necesita, Alsina 1132, 3er. patio.

PEON PRECISO PARA CHACRA, QUE sepa arar, para cerca de la ciudad, se prefiere italiano, presentarse de 8 a 10 a. m., calle General Guido 1653.

PLANCHADORA SE PRECISA UNO O dos días por semana, que planche bien camisas y cuellos, plancha eléctrica; B. de Irigoyen 88.

PEON BIEN RECOMENDADO, sabiendo conducir carro de dos caballos, se necesita, Rivadavia 2071, sueldo 30 $, con pieza, presentarse de 9 a 11 a. m. o de 3 a 5 p. m.

SE NECESITA MEDIO OFICIALA MODISTA, Bolívar 645, dept. 8.

SE PRECISA LUSTRADOR DE CALZADO, Maipú 93.

SE NECESITA UN PLANCHADOR PARA la tintorería, Bolívar 481.

SE NECESITA PEON PRACTICO LICORERÍA, con certificados, Rincón 342.

SE NECESITA UNA APRENDIZA CHALEQUERA, de medida, Pichincha 524. v5

SE NECESITA MEDIO OFICIAL HOJALATERO competente, Castelli 35.

SE NECESITA MEDIO OFICIAL CARPINTERO para cajón fúnebre, Nazca 8..

SE PRECISA OFICIAL MUEBLERO EN macizo, Castañón 1349, Flores.

SE NECESITA UNA APRENDIZA MODISTA, Paraguay 631.

SE PRECISAN ALPARGATEROS, RIVADAVIA 3025.

SE PRECISA MEDIO OFICIAL COLCHONERO, Bolívar 862, de 10 a 12.

SE NECESITA MUCHACHO PARA ALMACÉN, Reconquista 351.

SE NECESITAN MEDIO OFICIALAS MODISTAS, Pozos 290.

SE NECESITA AYUDANTE HILADOR, práctico, San José 1643. v5

SASTRE MEDIO OFICIAL BUENO NECESITO, Corrientes 2460, sastrería.

SE PRECISA APRENDIZA ADELANTADA de modista de vestidos; Maipú 985.

SE PRECISA OFICIAL DE LUIS XV SUELERO y deformador, Mármol 130. v4

SE PRECISAN MEDIO OFICIALAS BATERAS; Paraguay 964, dep. E. v4

SE PRECISAN PLANCHADORAS DE LENCERÍA fina, Paraguay 601. v4

SE NECESITA APRENDIZA ADELANTADA de planchadora, Tucumán 1483. v4

SE PRECISA PLANCHADORA OFICIALA, Santo Domingo 564. v4

SE PRECISA MEDIO OFICIAL PELUQUERO adelantado; Independencia 2788. v4

Señorita SE PRECISA PARA ATENDER Salón Novedades, Paseo de Julio 622. v5

Señoritas: enseñanza DE CUPLETISTAS en 15 días, contrato, Paraná 157. v5nov.

SE PRECISAN ZAPATEROS ARMADORES, sueleros y desformadores de señora, de fino, San Ignacio 3634.

SE NECESITA MUCHACHO DE 18 A 20 años, práctico para limpieza de confitería; Juramento 1698, Belgrano.

SE NECESITAN OFICIALES CARPINTEROS de cajones fúnebres, que sean competentes, México 3554.

SE NECESITA LIMPIADOR PARA LIMPIAR casa recién construída, Constitución 1738.

SE PRECISA MUCHACHA, QUE SEPA trabajar, en máquina de hacer ojales, en paño, Lima 1568.

SE NECESITAN MEDIO OFICIALAS muy adelantadas para vestidos de señoras, Lavalle 976.

SE NECESITA MEDIO OFICIAL SASTRE o aprendiz adelantado que haga bien los hojales, Av. Montes de Oca 1485.

SE NECESITA MUCHACHO PRACTICO para despensa, sueldo 15 $, Charcas 2359.

SASTRE POR PIEZA DENTRO, COSTURERA ojaladora, precísanse, Florida 32, sastrería, altos.

SE NECESITAN BUENAS OFICIALAS para vestidos, Mm. Marguerite, Esmeralda 622. v4

SE PRECISAN PINTORES: DECORADOR y encarnador de estatuas religiosas, calle Tucumán 970. v5

Señoritas JOVENES, DE BUENA PRESENCIA, se necesitan para Teatro Argentino, sueldo 60 $, ocurrir Bmé. Mitre 1444, de 11 a 12 m. v5

SE PRECISA DEPENDIENTE O JOVEN adelantado en la venta de calzado, sueldo y comisión, con certificados, inútil presentarse si no son entendidos, Rincón 1379, de 11 a 1.

TORNERO MEDIO OFICIAL EN BRONCE se precisa, Córdoba 2861. v6

VIAJANTES, TENGO ARTICULO VENDIBLE, C. Pellegrini 424.

VIAJANTES SE PRECISAN PARA DARLE comisión en ramo de joyería, Talcahuano 75.

VENDEDORA HABLANDO FRANCES para casa de modas precísase, Paraguay 1110.

ZAPATEROS ESCARPINISTAS SE PRECISAN, Avellaneda 3911.

ZAPATERO OFICIAL O MEDIO DE clavado, necesito, Saavedra 1006.

OFICIOS DIVERSOS PEDIDOS

ZAPATEROS PRECISO ARMADORES Y taqueros, cosido, Av. La Plata 930.

ZAPATERO OFICIAL NECESITASE, VIAMONTE 1343.

ZAPATEROS QUE SEPAN COSER A mano se necesita por mes, Lavalle 2188.

ZAPATEROS ARMADORES SE PRECISAN de hombre fino, Chacabuco 1249.

ZAPATEROS ARMADORES Y SUELEROS se precisan; Boedo 845.

ZAPATEROS ARMADORES SE PRECISAN, Uruguay 158.

ZAPATEROS, TAQUEROS PARA HOMBRE, se precisan Venezuela 1473.

ZAPATEROS ARMADORES DE HOMBRE y varón se precisan, Medrano 216.

ZAPATEROS SE PRECISAN DE señora de clavado y cosido, C. Calvo 4333.

ZAPATEROS DOS APRENDICES ADELANTADOS, preciso; Maza 1276. v5

ZAPATERO MEDIO OFICIAL necesito Humberto 924. v5

ZAPATEROS DE COSIDO señora, TACU cubano, se necesitan, Rivadavia 1029. v4

ZAPATEROS ARMADORES DE LUIS XV competentes se necesitan, Victoria 2457. v4

ZAPATEROS DESFORMADORES Y TAQUEROS de señora, se necesitan, Saavedra 957.

ZAPATERO OFICIAL NECESITO, DE hombre, cosido y clavado, da casa y comida, Pedro Mendoza 1037, Boca.

ZAPATEROS OFICIALES DE HOMBRE, varón y señora, clavado, para adentro, se precisa, E. Ríos 2155.

ZAPATEROS OFICIALES DE señora con taco alto y niñas para adentro necesito, se paga bien, Corrientes 1960. v5

ZAPATEROS ARMADOR, DESFORMADOR, taquero de hombre a mano, necesito, Corrientes 1519.

ZAPATEROS PRECISO ARMADORES Y taqueros 20, de hombre, pago bien; R. Unidas 4235.

ZAPATEROS ARMADORES señora y medio oficial zapatero, preciso; Belgrano 1977.

ZAPATEROS ARMADORES Y APARADORES fino, de hombre, preciso; Gral. Urquiza 630.

ZAPATERO DE HOMBRE, PARA COSIDO y señora para clavado, necesito, Lima 761. v5

ZAPATERO MEDIO OFICIAL COMPETENTE, que sepa lustrar, se precisa, Defensa 1369. v5

ZAPATERO DE COSIDO A MANO o medio oficial competente, se precisa, Balcarce 154. v4

ZAPATEROS SE PRECISAN OFICIALES de señora, clavado, para trabajar en su casa, es preciso ver muestras; Carlos Calvo 1155. v5

OFICIOS DIVERSOS OFRECIDOS

AGRICULTOR-FRUTICULTOR, SE ofrece para plantaciones de frutales o administrador, bien recomendado, O. P. 36, oficinas de este diario. v5

AVICULTOR PRACTICO EN INCUBACIÓN artificial, caponización, formación de planteles, etc., se haría cargo de criadero, sin sueldo, a repartir utilidades, informes, Esmeralda 262, V. Esquerdo. v4

A. B. INGLES, TENIENDO VARIAS horas diarias disponibles desea aprovecharlas en un puesto de confianza, sueldo de secundaria importancia, siendo la ocupación a su gusto, A. Beck poste restante, San Martín F. C. C. A., cartas de agentes no recibirán atención. v5

AGRICULTOR, 28 años, ALEMAN, SE ofrece para 2o. mayordomo o ayudante de estancia, habla alemán, castellano e inglés, ha cursado la escuela de agricultura en Alemania. Hace año y medio que trabaja como despensero en una estancia, dirigirse a Lauschus, Av. San Martín 4241, V. Devoto. v5

CUIDADOR DE ELECTRICIDAD, JAPONES, se ofrece, ciudad, W., Irala 1162. v6

CORTADOR SASTRE JOVEN, CON CERTIFICADOS y diplomado, se ofrece, pocas pretensiones, Leones 4610, Chacarita. v6

CARPINTERO OFICIAL OFRECESE, todo trabajo, práctico en instalaciones; Pozos 960. v5

CORREDOR HABIL Y SERIO, EX COMERCIANTE se ofrece, carta condiciones, "M", Tucumán 1532.

CORTADOR SASTRE, MUCHOS años DE práctica, se ofrece, por carta Honduras 3714. v4

CORTADOR SASTRE, DIPLOMADO EN Berlín y Varsovia, con buenas recomendaciones, ofrécese, ciudad o campaña, Tucumán 2379. v5

CORTADOR SASTRE CON MUCHA práctica, se ofrece para cortar y coser, sin pretensiones, garante su trabajo, Estados Unidos 2659. v5

CARPINTERO CON BUENAS RECOMENDACIONES de estancieros y casas fuertes de la capital, se ofrece para establecimiento de campo; México 524. v4

CORREDOR Y COBRADOR ARTICULOS comestibles, bebidas, ferretería o cazado para ciudad o campaña con fianza se ofrece, por carta o personalmente, Méndez de Andes 658, Caballito. v4

CAJERO, ADMINISTRACION, TRABAJOS generales escritorio, conociendo bien contabilidad, escribe correctamente francés, español, ofrécese señor formal, confianza íntegra, J. C. B., Rivadavia 2449. v11

CARPINTERO SE OFRECE, PARA estancia, competente en todo trabajo, con herramientas, sabe de herrero y pintor, con recomendaciones, sin pretensiones, por carta A. R., Figueroa 1734. v6

COCHERO RECOMENDADO SE OFRECE de profesión, sin pretensiones, no tiene inconveniente en limpiar los caballos, tiene libreta de chauffeur, campo o ciudad, Loria 2380. v5

CAPATAZ O ENCARGADO DE ESTANCIA se ofrece hombre serio, con larga práctica en todo trabajo de campo, en agricultura, ganadería y alfalfares, práctico en población de estancia, sin pretensiones, por más datos por carta a M. S. H., poste restante correo central. v5

DEPENDIENTE JOVEN PRACTICO EN almacén se ofrece, Venezuela 422.

DEPENDIENTE MUY COMPETENTE EN la venta de calzado, se ofrece, Loria 793.

DEPENDIENTE ALMACEN SE OFRECE, buenas recomendaciones, Lavalle 1157. v4

DEPENDIENTE DE ALMACEN Y RAMOS generales, se ofrece para campaña con buenos informes, Loria 2220, L. J. v4

DEPENDIENTE PRACTICO DE almacén se ofrece con buenas recomendaciones, por carta o personalmente M. Cortina, Viamonte 1499. v5

DEPENDIENTE PRACTICO EN QUESERÍA, fiambrería y rotisería, se ofrece; por carta; San Salvador 4163, Ernesto F. B. v4

DEPENDIENTE DE TIENDA Y ANEXOS con certificados y referencias de casas mayoristas se ofrece para ciudad o campaña, A. Rivera, Cochabamba 718. v5

DIRECTOR O CAPO TECNICO, ITALIANO se ofrece para fábrica tejidos en lana, alkodón, liso o Jacquard, referencias de primer orden, para ciudad o campaña, escribir o personalmente, L. F., Triunvirato 1143. v6

EMPLEADO FORMAL SE OFRECE, por poco sueldo, Paraguay 4618. v6

ELECTRICISTA COMPETENTE, BUSCA colocación, Gurruchaga 2142. v4

E. K., ORDENANZA BANCO, OFRÉCESE, cosa parecida, Sarmiento 2264. v5

ELECTRICISTA CON CERTIFICADOS SE ofrece para ciudad o campo, por carta a J. Amether, C. Pellegrini 36. v5

Español 17 años SE OFRECE para mozo almacén u otro trabajo análogo, Bustamante 2522. v6

EMPLEADO PRACTICO EN LOS RAMOS bonetería, camisería y sombrerería se ofrece, A., Independencia 612. v4

ESTUDIANTE DE INGENIERO AGRONOMO, desearía empleo u ocupación que le permitiera ir a la facultad, dirigirse por carta o personalmente, Belgrano 1233. v5

EMPLEADO CON BUENA GARANTIA, se ofrece, práctico en teneduría, contabilidad, máquina de escribir, francés y castellano. Escribir Depto. A. F. Esmeralda 954. v5

EN CASA NORTEAMERICANA DE IMPORTANCIA, busca argentino, joven y activo, ocupación de vendedor con base de sueldo. Habla y escribe perfectamente bien el castellano, inglés, francés y alemán, entiende el italiano, posee buenas referencias y tiene varios años de práctica comercial. Casilla de Correo 1721, capital.

FAMILIA COMPETENTE SE OFRECE, como para quinta o chacra, Pereira Lucena 1049, Luis Senti, Lomas de Zamora.

FOTOGRAFO OFRÉCESE PARA CIUDAD o campaña, con certificados; Ayacucho 1479. v11oc

FOTOGRAFO A TODA PRUEBA SE ofrece, muy práctico en placa mojada, Padilla 963.—B. Leoni. v5

FOTOGRAFOS: TALLER DE RETOQUE de negativos y bromuros por pieza, A. Rossi; Cevallos 756. v4

HOMBRE JOVEN SE OFRECE, COMO peón, para cualquier trabajo, de oficio pintor, Santa Fe 1527, J. M. v4

HERRERO CARPINTERO OFRÉCESE para estancias, comprende de molinos, carros, máquinas agrícolas, B. Rivadavia 800 Avellaneda. v6

HOMBRE SERIO DE 33 años SE OFRECE con buenos certificados como peón o sereno, sabe leer y escribir, Piedras 883, pieza 24. v5

HERRERO MECANICO ITALIANO, soltero, competente en reparación y manejo de motores a vapor, explosión, automóviles y agrícolas, se ofrece también como maquinista o fogonero, capital o campaña, Alfonso S., Totoral 141. v5

JARDINERO Y QUINTERO ITALIANO, se ofrece, Laguna 1170. v4

JOVENCITO DE 15 años, CON BUENA letra, se ofrece; Caseros 1924. v4

JAPONES SE OFRECE, TODO TRABAJO de quinta; Irala 1162. v4n

JOVEN SE OFRECE PARA TRABAJO liviano o moldeador, Saavedra 1073, A. S.

OFICIOS DIVERSOS OFRECIDOS

JAPONES, SE OFRECE JARDINERO ayudante, ciudad o campo; Irala 1162. v4n

JOVEN, español, SE OFRECE, SABE leer, y escribir bien; Victoria 1580.

JOVEN, BUENA LETRA, SE OFRECE, para escritorio; Gallo 2281.

JOVEN español, DE 18 años, OFRÉCESE para ciudad o campaña, sabe leer y escribir bien, Córdoba 1454.

JARDINERO DE PROFESION, ALEMAN se ofrece, dirigirse a Jardinero Alemán, 25 de Mayo 447. v8

JOVEN ACTIVO SE OFRECE PARA EMPLEADO de escritorio, sin pretensiones, a J. A., Castillo 558. v8

JAPONES OFICIAL QUE SABE MANEJAR máquina tejedora, muy competente se ofrece; M. M., Irala 1162. v4

JOVEN español BUENAS RECOMENDACIONES, sabe cuentas y escribir, se ofrece para todo trabajo, Lima 631. v3

JARDINERO FRANCES, SE OFRECE, con buenas recomendaciones; B. Mitre 864. v4

JARDINERO-QUINTERO ITALIANO, RECOMENDADO, se ofrece, Centenera 147, Caballito. v4

JOVEN PARA TRABAJAR DE 7 P. M. a 12 se ofrece, Dirigirse E. 2, Av. de Mayo 605. v4

JOVEN español, CARPINTERO OFRECE, para el ramo o servicio doméstico, San Juan 2804. v4

JOVEN SE OFRECE PARA TIENDA, ALMACÉN, café o cualquier otro trabajo, muy práctico, con recomendaciones, Azcuénaga 1121.

JOVEN SE OFRECE PARA ESCRITORIO o casa de comercio, con buenas referencias, sin pretensiones, contestar a P. A., Montevideo 126.

JOVEN español SE OFRECE PARA ASCENSORISTA o portero de casa de escritorios, dirigirse por carta L. Blanco, Charcas 452.

JOVEN español, 18 años, SE OFRECE, escritorio o dependiente almacén, con buenas recomendaciones y sin pretensiones, Prado, México 657.

JOVEN DE 13 años SE OFRECE COMO dependiente de ferretería o bazar muy práctico, tratar Del Carmen 716 a Gerónimo Cocucci. v5

JARDINERO Y QUINTERO ITALIANO, hombre solo, competente, con buenas recomendaciones, ofrécese, Florida 721, Villa Ballester, F. C. C. A. v5

JARDINERO-QUINTERO ALEMAN, SOLTERO, muy competente para todo trabajo en jardín, quinta, se ofrece, dirigirse K. M. Keller, Paseo Colón 969, dep. 2. v5

JOVEN SE OFRECE DE 18 años, CON buena letra, escribe a máquina, posee el título de tenedor de libros por carta a M. R., Anchorena 426.

JOVEN DE 15 años SE OFRECE PARA escritorio o casa de comercio, escribe a máquina Underwood, dirigirse Sulpacha 845, dep. 14.

JOVEN SE OFRECE PARA CUALQUIER trabajo, sin pretensiones, práctico en lavar automóviles y encerar pisos, por carta a Julio D., Peña 2027.

JOVEN SE OFRECE, ENTIENDE CUALQUIER trabajo de campo y puede desempeñar cualquier negocio, a V. C., Sgo. del Estero 419. v5

JOVEN ACTIVO 18 años OFRÉCESE trabajos de escritorio o cobrador, vendedor, buenas referencias, L. C., Sgo. del Estero 937. v4

JAPONES QUE SABE ALGO DE HERRERÍA y carpintería para estancia y quinta, además manejar caballo, se ofrece; T. E. Irala 1162. v4

JARDINERO DE PROFESION SE OFRECE, con certificados de primer orden, sin pretensiones, Rivadavia 6721, a P. C., semillería. v5

JARDINERO, QUINTERO, FORMAL, práctico, competente y de confianza, con buenos certificados y garantía, se ofrece, solo, sabe su obligación, Cangallo 521. v5

JARDINERO VASCO español SE OFRECE competente en el ramo y criadero de plantas frutales, forestales y de adorno, por carta a Tomás d'Azaro, Ramos Mejía, F. C. O.

JARDINERO DE PROFESION, FRANCÉS, para dirigir parque grande, con informes de principales establecimientos de horticultura, se ofrece por mes, dirigirse Olivos, calle Ricardo Gutiérrez 1874. v5

JARDINERO Y QUINTERO ITALIANO, competente en todo lo perteneciente al ramo se ofrece con certificados y referencias, para casa particular, por mes, Viamonte 2644. v5

JOVEN ARGENTINO, DE 24 años, CONOCIENDO inglés, castellano y máquina de escribir, teniendo experiencia como auxiliar de oficina y cajero, se ofrece, sin pretensiones, óptimas referencias, E., Iberá 2783. v5

JARDINERO QUINTERO DE PROFESIÓN, de la Alta Italia, se ofrece con muy buenos certificados de su conducta, informes de buenas familias, muy práctico y competente, dirigirse por carta o personalmente, Entre Ríos 1650, Olivos, F. C. C. A. v5

MOZO DE ALMACEN SE OFRECE, con recomendación, Corrientes 702. v5

MUCHACHO DE 15 años PRACTICO EN bebidas se ofrece, Palermo 3578. v5

MUCHACHO DE 16 años SE OFRECE para ferretería u otro trabajo, Junín 211. v6

MUCHACHO DE 13 años PARA MANDADOS, comercio o escritorios, se ofrece, Sarmiento 1037. v4

MOZO PRACTICO EN ALMACEN, ofrécese con buenos certificados, sin pretensiones, Venezuela 1993.

MOZO PRACTICO BRASSERIE OFRÉCESE, buen certificado, S. S., Corrientes 1361, dep. 8.

MOZO ALMACEN PRACTICO, SE OFRECE, con buenos informes, dirigirse Corrientes 2275, Andrés Corral. v4

MAQUINISTA SE OFRECE, PARA LA próxima cosecha; dirigirse a A. A. Hernández, La Paz 552, Avellaneda. v4

MAQUINISTA O FOGUISTA, CON BUENOS certificados, se ofrece; P. de Julio 868, P. Resio. v7n.

MAQUINISTA MECANICO SE OFRECE para reparar y manejar cualquier juego de trilladoras a vapor o a nafta, dirigirse a Sancho, Herrera 1214. v6

MAQUINISTA COMPETENTE, EX atmador casas señores J. Drysdale y A. Mantels, ofrécese para cualquier tipo Trilladora, Salcedo 3046. v5

MAQUINISTA AUSTRO-HUNGARO, CON diploma y certificado, se ofrece para cualquier marca de trilladora, 8 años de campaña, reparar y trillar; por carta a P. Cserenyesz, Rivadavia 3558, capital. v9

MAYORDOMO PARA ESTABLECIMIENTO agrícola-ganadero, se ofrece sin pretensiones, referencias a satisfacción, dirigirse A. S. 22, poste restante, oficina central. v5

MATRIMONIO SIN HIJOS SE OFRECE, con referencias, jardinero quintero, vegetariano de profesión, arboricultor, viticultor especialista en cultivo, ingertos y reproducciones general, como de invernáculo, agricultura y cría porcino. La señora cocina sencilla, lavar y planchar liso, criar aves, van al campo, B. Mitre 864.

OFICIAL PELUQUERO COMPETENTE se ofrece por mes, Piedras 1551.

OFICIAL PELUQUERO SE OFRECE por mes o sábado, tratar Paraná 1131. v5

OFICIAL PELUQUERO, OFRÉCESE POR mes, Maipú 472, pieza 24.

OFICIAL PELUQUERO COMPETENTE, se ofrece para el campo, Humberto 1755. v5

OFICIAL SASTRE SE OFRECE PARA casa o para trabajar afuera entiende de corte, C. R. Canning 2006. v6

OFICIAL PELUQUERO SE OFRECE PARA los sábados, por carta a J. Rivera, San Juan 675.

OFICIAL SASTRE SE OFRECE PARA ciudad o pueblo cercano, práctico en todo el ramo, Costa Rica 5741, Palermo.

OFICIAL PELUQUERO SE OFRECE competente, por carta o personalmente, Sarmiento 1251, cigarrería.

OFICIAL PELUQUERO, COMPETENTE, se ofrece, ciudad o campo, Tacuarí 619.

OFICIALES PELUQUEROS COMPETENTES se ofrecen uno por mes y otro para los sábados, fijo, Sarmiento 3570.

OFICIAL SASTRE, TRABAJO FINO, sastrería o casa seria, ofrécese, Por carta o personalmente a Garay 2189. v4

OFICIAL CARPINTERO SE OFRECE ciudad o campaña, sin pretensiones, Humberto 2999. v4

OFICIAL PELUQUERO COMPETENTE, joven, se ofrece para casa central, habla italiano, francés y castellano, México 1424. v4

OFICIAL DEL RAMO DE PLATERÍA, joyería y grabado, persona seria y bien recomendada, se ofrece para un pueblo de campo, L. C. 44, poste restante, correo central. v4

PINTOR Y EMPAPELADOR SE OFRECE a jornal, Monte Dinero 4553, Spitz. v5

PLANCHADOR SASTRE ESPECIAL PARA tintorería, se ofrece, San José 1576.

PINTOR OFICIAL DE CARRUAJES competente, se ofrece, J. D., Colpayo 143.

PEON FORMAL SE OFRECE CON BUENA recomendación, Laprida 1776. v5

PINTOR Y EMPAPELADOR MEDIO oficial se ofrece, Sgo. del Estero 136. v5

PLANCHADORA SE OFRECE PARA CASA particular, tratar por carta o personalmente, Rivadavia 5885, Caballito.

PASTELERO Y HELADERO SE OFRECE para casa de negocio, Santa Fe 2351, 2o. comedor. v5

PLANCHADORA SE OFRECE 3 O 4 días por semana, en casa particular seria, Corrientes 1154. v5

PEON O AYUDANTE DE FARMACIA, sin pretensiones, se ofrece, Belgrano 1627.

PLANCHADORA, señora FORMAL, SE ofrece días por semana, para casa particular; Uruguay 1368. v4

PEON SE OFRECE PARA CUALQUIER trabajo o como portero, sin cama, Maipú 284, dep. O. v5

OFICIOS DIVERSOS OFRECIDOS

PINTOR OFICIAL Y EMPAPELADOR, se ofrece a jornal, con herramientas, por carta o personalmente, Victoria 3126, D. B. v4

PLANCHADORA DE TODA CLASE DE ropa, vasca, se ofrece, sale al campo por temporada, Aristóbulo del Valle 1677. v3

PLANCHADORA OFICIALA COMPETENTE en camisas y ropa de señora, se ofrece para taller o casa de familia, no se atienden cartas, Salta 1429.

PACARE 500 PESOS AL QUE ME PROporcione un empleo de horario continuo, sueldo mínimo 135 $, por carta, Stanley, Maipú 450. v5

PINTOR OFICIAL, EMPAPELADOR, blanqueador y recuadrador, se ofrece a jornal, con herramientas, Anchorena 365, pieza 6.

PEON DE CONFIANZA, PORTUGUES, de 24 años, se ofrece, práctico para mudanzas u otro cualquier trabajo. Por carta o personalmente Riglos 736, Francisco Nora. v4

QUINTERO JARDINERO ITALIANO, soltero, se ofrece, para estancia, Sarmiento 2735. v6

QUINTERO JARDINERO, RECOMENDADO, viticultor y agricultor, se ofrece para el campo o ciudad, Dean Funes 1087. v3

SE OFRECE PLANCHADORA DE toda clase de ropa para familia, Herrera 743

SE OFRECE MUCHACHO FORMAL PARA limpieza de negocio, Venezuela 739.

SE OFRECE COBRADOR CON GRAN garantía; Almagro 1443. v5

SE OFRECE MUCHACHO DE 18 años, para el campo, Viel 1461. v4

SE OFRECE CARRERO O REPARTIDOR, con libreta; Belgrano 3321. v4

SE OFRECE UN AYUDANTE DE ALMACÉN o bodega; Cangallo 2632. v4

SE OFRECE MEDIO OFICIAL PANADERO, sin pretensiones, Suárez 153, M. H. v5

SE OFRECE MUCHACHO DE 13 años para mandados de farmacia o casa familia, Camarones 2970. v5

SE OFRECE UN JOVEN ITALIANO para ordeñar y fabricación queso estilo Italia Añasco 2176.

SE OFRECE MEDIO OFICIALA PLANCHADORA, tratar por carta o personalmente, Rioja 121. v6

SE OFRECE JOVEN DE 19 años PARA manejar chata de reparto, Chacabuco 667.

SE OFRECE UN HOMBRE DE 47 años carpintero de obra sin pretensiones, Matías Ripoll, Garay 2217. v5

SE OFRECE CARRERO REPARTIDOR, con buenos certificados, sin pretensiones, F. D., Cochabamba 4045. v5

SE OFRECE MUCHACHO RECIEN VENIDO para almacén u hotel, de 15 años, Lima 1295. v4

SE OFRECE QUINTERO O JARDINERO italiano, para todo trabajo, Holmberg 2143. v4

Señorita FORMAL, SE OFRECE COMO empleada en escritorio o casa de comercio, pocas pretensiones y buenas referencias, Lintera 471, depto 2o., Rosa B. v6

Señorita DECENTE DESEA EMPLEARSE casa de comercio, escribe a máquina, recomendada, sin pretensiones, Lavalle 1559, por carta E. D. v5

SE OFRECE ACTOR MUY COMPETENTE para una compañía de comedias y sainetes, española o nacional, Sulpacha 816, F. Santos. v6

SE OFRECE MEDIO OFICIAL FOTÓGRAFO con informes y buenas recomendaciones, tratar por carta o personalmente, Catamarca 956. v4

SE OFRECE JOVEN español, PARA ESCRITORIO, conocimientos de contabilidad, francés e inglés, buenos informes, por carta a Luis Muñiz, Libertad 346. v4

SE OFRECE HOMBRE DE 50 años PARA peón, apto para hacerlo todo, catalán, con muy buenas recomendaciones, por carta o personalmente, Ramón L. Falcón 3185. v5

SE OFRECE PARA CUALQUIER TRABAJO, hombre formal, con buena letra, garantía, certificados y referencias, entiende a la perfección el ramo de comestibles y bebidas, C. A., Loreto 2461. v8

SE OFRECE OFICIAL CARPINTERO de obra y galponista, entiende de herrero mecánico, compone máquinas agrícolas y molinos, práctico en trabajos de estancia, Nuñez, Victoria 583, piso 2o. v6

SE OFRECE MAQUINISTA PARA cualquier clase de máquina trilladora y segadora, entiendo de toda máquina agrícola, Carlos Calvo 1779, por carta o personalmente, José Ventura. v5

SE OFRECE JOVEN ITALIANO, LIBRE del servicio militar, para cocinero, en quinta o estancia, pocas pretensiones, dirigirse por carta a Guanacache 5749, General Urquiza, F.C.C.A. v5

SE OFRECE UN JOVEN DE 22 años, soltero, muy fuerte, para cualquier trabajo, sabe de carpintero, algo de pintor, con certificados, sueldo 20 pesos; escribir a Antonio Calesi, o de 8 a 11; Cabrera 4437. v4

Señorita JOVEN CON BUENAS RECOMENDACIONES, posee el alemán y español perfectamente y escribe a máquina, se ofrece para escritorio o vendedora, Por carta o personalmente E. I. B., 3 de Febrero 1960. v6

Señorita SE OFRECE PARA EMPLEADA, tiene conocimientos de contabilidad, buena caligrafía y ortografía, posee certificado de casa importante de comercio y referencias. Dirigirse solamente por carta a Srta. de Viñas, Tucumán 1547, dep. 7, ciudad. v5

TUPISTA MUY COMPETENTE SE ofrece, especialista en obra fina, dirigirse A. Salvador, Virasoro 2376. v6

TALABARTERO OFICIAL SE OFRECE para ciudad o campaña, soltero, 22 años Lamburé 1109.

TALLISTA Y EBANISTA CON HERRAMIENTAS se ofrece a jornal, ciudad o campaña, Bermejo 41, T. Noya. v4

VENDEDORA MUY PRACTICA SE ofrece, Sta. Carmen, Paso 417, piso 1o.

YESERO CON ANDAMIOS SE OFRECE, Figueroa 1369.

ZAPATERO JOVEN, DE BUENA PRESENCIA, medio oficial, práctico en la venta y composturas se ofrece para todo trabajo de zapatería o taller, a R., Severino, Independencia 1383. v5

SERVICIO DOMESTICO PEDIDO

AMA NECESITO, LECHE DE 4 A 7 MESES; Carlos Calvo 3359. v5

AMA NECESITA FAMILIA INGLESA, 80 pesos, ropa y buen trato, Cangallo 1308.

AMA DE LECHE FRESCA NECESITO urgente, Río Bamba 447.

AMA PARA CRIAR EN SU CASA SE necesita, Bustamante 1629, leche de 8 a 8 meses. v5

COCINERA PARA MATRIMONIO SE necesita, Pino 1849. Belgrano.

COCINERA SENCILLA Y OTROS quehaceres se necesita, Av. Alvear 2780.

COCINERA JOVEN SE NECESITA, Sarmiento 2197.

CHICA SIN CAMA NECESITO, MORENO 1165.

COCINERA Y OTROS QUEHACERES SE necesita, Azcuénaga 1172, 2o. piso.

COCINERA Y OTROS QUEHACERES CON cama, se necesita, Chacabuco 843.

COCINERA QUE SEPA SU OBLIGACION, se necesita; Charcas 2372.

COCINERA SE NECESITA, MONTES de Oca 1648.

CHICA DE 12 A 13 años, PRECISO, Rivadavia 2960.

CHICA DE 12 A 14 años SE NECESITA, Pringles 952.

COCINERA BUENA, CON RETIRO, joven, se necesita, Santa Fe 2698. v5

COCINERA SE NECESITA, AYACUCHO 941.

CHICA DE 10 A 12 años SE NECESITA, Alsina 1547.

COCINERA CON CAMA, RECOMENDADA, se precisa, Las Heras 2129. v5

COCINERA Y OTROS QUEHACERES se necesita, Catamarca 658. v5

COCINERA Y OTROS QUEHACERES, SE necesita; O'Higgins 1950, Belgrano. v5

COCINERA Y OTROS QUEHACERES, se necesita, México 2327. v4

COCINERA PRACTICA Y OTROS TRABAJOS, se precisa, Bogotá 3763. v4

COCINERA SE NECESITA, LAPRIDA 1581. v4

COCINERA JOVEN, SE NECESITA, SE prefiere italiana, con cama, Rivadavia 5857.

COCINERA Y MUCAMA MUY LIMPIAS, para matrimonio solo, se necesitan, Lavalleja 1187.

COCINERA QUE SEPA SU DEBER SE necesita, se prefiere italiana, Rivadavia 2756.

COCINERA COMPETENTE PARA CASA de pocos pensionistas, se precisa de 9 a 11, Moreno 1612.

COCINERA ITALIANA RECOMENDADA y algún otro quehacer con cama, sueldo 40 $, se necesita, Sulpacha 819.

COCINERA CON CAMA, RECOMENDADA se necesita, Medrano 272, tratar después de las 12.

COCINERA BIEN RECOMENDADA SIN cama, se necesita Cerrito 3946, sueldo 35 $.

COCINERA PARA CORTA FAMILIA QUE cumpla bien se necesita, Obligado 1826, entre Pampa y Sucre, Belgrano.

COCINERA SOLAMENTE, RECOMENDADA, se necesita, O'Higgins 1823, Belgrano.

COCINERA MUJER FORMAL Y BIEN recomendada, se necesita para corta familia, con cama, Saavedra 80. v6

COCINERA SENCILLA Y PARA OTROS quehaceres, con cama, se precisa, sueldo convencional, Olazábal 3043.

COCINERA Y OTROS TRABAJOS, CON cama, sueldo 35 $, necesítase, Sarmiento 1162.

COCINERA SIN CAMA Y OTROS QUEHACERES, sueldo 40 $, tratar después de las 10, Azcuénaga 638.

SERVICIO DOMESTICO PEDIDO

COCINERA SE PRECISA PARA PUEBLO de los alrededores, sueldo 50 pesos, tratar Cabildo 1792, Belgrano.

COCINERA Y OTROS QUEHACERES, con cama, recomendada, preciso, Santa Fe 3480.

COCINERA CON RECOMENDACIONES y que sepa cocinar muy bien, para ir a San Isidro por la temporada, se necesita, B. Mitre 1835.

COCINERA FORMAL QUE SEPA SU OFICIO y algunos quehaceres, con buenas recomendaciones, se necesita con cama; calle Córdoba 3280. v4

COCINERA PARA EL CAMPO que también cuide la casa, acompañada de una niña de 10 a 12 años para que le ayude, es buena colocación, ocurrir para tratar Montevideo 1180. v4

COCINERA MUY ASEADA, ACTIVA Y práctica en la cocina francesa y del país, se necesita para corta familia en el pueblo de Morón, calle Rivadavia 1048, sueldo 60 $, viaje pago. v4

COCINERA CON CAMA, QUE SEPA perfectamente su obligación, amasar, muy bien y hacer postres se necesita recomendada. Muy buen sueldo, Araoz 2471 entre Santa Fe y Guemes: tratar solamente de 10 a 12. Inútil presentarse la que no reuna estas condiciones.

Española JOVENCITA ASEADA, CON cama se necesita para mucama, Laprida 918.

EN CASA DE CORTA FAMILIA SE NECESITA muchacha, sueldo 20 pesos, Sulpacha 323, d. 1.

JOVEN JAPONES PARA TODO SERVICIO se necesita, Chacabuco 409, 2o. piso.

JOVEN RECOMENDADO PARA mucamo necesítase, Bogotá 3848, plaza Flores. v4

LAVANDERA PARA 2 DIAS POR SEMANA se necesita, Garay 1742.

LAVANDERA SE NECESITA PARA CASA de alojamiento, 25 de Mayo 797. v5

LAVANDERA SE PRECISA, MATHEU 52.

LAVANDERA SE NECESITA POR DIA, casa de familia, B. Mitre 3286.

LAVANDERA DE EDAD, SIN FAMILIA y sin pretensiones, precisa, México 600.

LAVANDERA SE NECESITA POR DIAS, Salta 960.

LAVANDERA SE PRECISA, SANTA FE 532.

LAVANDERA SE PRECISA, CEVALLOS 645.

LAVANDERA PARA TALLER DE planchado, competente, necesito, Sarmiento 2792.

MUCHACHA O CHICA SE NECESITA; poco trabajo, Terrero 510, Flores.

MUCHACHA PRECISO, RIVADAVIA 4893.—G.

MUCHACHA SE PRECISA, RIVADAVIA 5101, mueblería.

MUCHACHA ARGENTINA DE 14 años SE precisa, Guatemala 4421.

MUCHACHA SE NECESITA PARA TODO, corta familia, Victoria 1369.

MUCAMO GENERAL PRACTICO SE necesita, Pino 1849, Belgrano.

MUCHACHA DE 13 A 15 años, CON O sin cama se necesita, Las Heras 2087.

MUCHACHO PARA MANDADOS SE necesita, Tucumán 2248, dept. J.

MUCHACHO PARA TODO SERVICIO SE necesita, Moreno 2392.

MUCAMA CON CAMA CON BUENAS referencias, se necesita, Santa Fe 2831.

MUCHACHA DE 16 a 18 años, SE PRECISA, Quito 4201 esq. Mármol. v6

MUCHACHA PARA MATRIMONIO SOLO se necesita, México 2308, a las 9 a. m.

MUCAMA JOVEN SE NECESITA, BOGOTÁ 2936, Flores.

MUCHACHO PARA MANDADOS, PRECÍSASE, Alsina 2971.

MUCHACHA PARA TODOS TRABAJOS se necesita, Sarmiento 1316. v5

MUCAMA JOVEN QUE SEPA ZURCIR y planchar, necesítase, Corrientes 4323.

MUCHACHA JOVEN SE PRECISA, TACUARÍ 1176.

MUCHACHA SE PRECISA, BELGRANO 2298. v5

MUCHACHA JOVEN PARA SIRVIENTA se precisa, Sáenz Peña 235.

MUCHACHA DE 15 años SE NECESITA, Aviles 2917, Belgrano tranvías 97 y 88.

MUCAMA JOVEN SE NECESITA SARMIENTO 2226.

MUCAMO SE NECESITA PARA COLEGIO, Salguero 642.

MUCHACHO DE 11 A 12 años se precisa para mandados, Sarandí 451.

MUCHACHA NECESITO, POCO TRABAJO, sueldo 15 $, Bustamante 1665. v5

MUCHACHA SE NECESITA PARA MATRIMONIO solo, Laprida 938.

MUCAMA CON RECOMENDACION SE precisa, Cangallo 2272.

MUCHACHA de 13 años, NECESITO, C. Calvo 565. v6

MUCAMA JOVEN PARA TODO TRABAJO, se necesita, Sarmiento 2197.

MUCHACHO de 15 años PARA CASA de familia, se precisa, Córdoba 1118.

MUCHACHO SE NECESITA de 16 años, Arenales 1700.

MUJER FORMAL SE PRECISA PARA todo trabajo, Aguirre 179.

MUCAMA, RECOMENDADA SE necesita, Lima 1004.

MUCAMA SE NECESITA, VENEZUELA 1344.

MUCHACHA DE 14 O 15 años SE PRECISA, Cadino 1718, de 4 a 5.

MUCAMA GENERAL, QUE SEPA BIEN su obligación, se necesita; Maipú 618.

MUCHACHA O MUJER PRECISO, PARA corta familia; Moreno 1631.

MUCAMA FORMAL SE NECESITA, MÉXICO 1275, sueldo 35 $.

MUCHACHA DE 11 A 14 años SE NECESITA, Mombriliar 279.

MUCHACHA PARA niñera SE PRECISA, buen sueldo, Solís 1245.

MUCHACHA O MUCHACHO de 13 a 15 años, se precisa, Santa Fe 5381.

MUCHACHA SE NECESITA, MANZANARES 2215.

MUJER FORMAL SE PRECISA, ESMERALDA 989, 1er. piso, izquierda.

MUCHACHA SE NECESITA; COCHABAMBA 2827.

MUCHACHA española SE PRECISA, San Eduardo 900, Caballito.

MUCHACHA PARA CORTA FAMILIA se precisa, Mansilla 2860.

MUCHACHA DE 14 A 15 años, PARA niñera se necesita, Caseros 2988.

MUCHACHA PARA CORTA FAMILIA se precisa, sueldo 15 $, Potosí 4284.

MUCHACHA DE 16 A 17 años SE precisa, Provincias Unidas 4601.

MUCHACHA DE 16 A 18 años, TODOS trabajos, 25 $, preciso, Córdoba 966.

MUCHACHA SE NECESITA PARA AYUDAR los quehaceres, Mansilla 2936.

MUCHACHA de 14 a 16 años, PARA MATRIMONIO, se precisa, Boedo 746.

MUCHACHA SIRVIENTA SE NECESITA, Gavilán 30, Flores.

MUCHACHA QUE SEPA DE COCINA SE necesita, San Luis 2948.

MUCHACHA SE PRECISA, HERRERA 1618.

MUCHACHA DE 14 A 16 años SE NECESITA para matrimonio, Carlos Calvo 1780.

MUCHACHA SE NECESITA, SANTA FE 4430. v5

MUCHACHA PARA AYUDAR A los quehaceres, se necesita, Río Janeiro 675.

MUCHACHA PARA CORTA FAMILIA, se precisa, Deán Funes 583, dep. 15. v5

MUCHACHA PRECÍSASE PARA TODO servicio, sueldo 20 $, Rincón 1281.

MUCAMA PARA COMEDOR Y PATIOS, se necesita, C. Pellegrini 721.

MUCHACHA DE 13 A 15 años SE NECESITA, que sea aseada, Uruguay 74.

MUCHACHA PARA MATRIMONIO, SE necesita, Morelos 328, Flores.

MUCHACHO PARA LIMPIEZA, SE precisa, B. de Irigoyen 1038.

MUCHACHA QUE SEPA COCINAR Y planchar, se precisa; Arenales 2278.

MUCHACHA PARA SERVICIO PRECISO, buen sueldo; Rivera Indarte 177. v4

MUCHACHA DE 14 A 16 años SE PRECISA, Belgrano 3173. v4

MUCHACHA DE 12 A 14 años SE NECESITA Federico Lacroze 2314. v4

MUCHACHA PARA MATRIMONIO SE necesita, Venezuela 3237. v4

MUCHACHA SE PRECISA CON CAMA, para poco servicio, Garay 1664. v4

MUCHACHA PARA TODO SERVICIO SE necesita, Charcas 4755. v5

MUCHACHA PARA TODO TRABAJO se necesita, Medrano 664. v5

MUCHACHA DE 16 años SE NECESITA, Juramento 3020. v4

MUCHACHA PARA TODO SERVICIO SE necesitan dos, Salcedo 2698. v4

MUCHACHO SE NECESITA, PARA TODO trabajo, México 758. v4

MUCHACHA SE NECESITA, PARA TODO trabajo, sueldo 20 $, México 758. v4

MUCHACHA DE 14 O 15 años SE PRECISA, poco trabajo, Tacuarí 1094. v5

MUCHACHA PARA SERVICIO DE CORTA familia, se necesita, Medrano 914. v4

MUCHACHA SE PRECISA, 12 a 15 años, Giribone 201, continuación de Rivera. v5

MUCHACHO 15 A 18 años PARA TODO servicio con recomendaciones necesito, Rivadavia 5180.

MUJER FORMAL QUE ENTIENDA DE cocina para matrimonio solo, Bartolomé Mitre 4819, depto. 1.

MUCAMA DE COMEDOR QUE SEPA planchar y coser se necesita, Bacacay 2315, Flores. v5

MUCHACHA PARA TODO MENOS LAVAR, que sepa cocinar algo se necesita, Lacar 3889, Villa Devoto.

MUCHACHA NECESÍTASE CON CAMA para quehaceres domésticos, C. Pellegrini 125.

SERVICIO DOMESTICO PEDIDO

MATRIMONIO Y SIRVIENTA, NECESITO; San Juan 3013.

MUCHACHA SE PRECISA, SUELDO 15 $, sin cama; Salta 1055, dep. 11.

MUCAMA SE NECESITA CON BUENAS referencias, Obligado 1835, entre Pampa y Sucre, Belgrano.

MUCAMA O niñera, SIN PRETENSIONES, recomendada, se necesita, Medrano 271.

MUCHACHA PARA MANDADOS, DE 12 a 15 años, se necesita, Carlos Calvo número 1684.

MUCHACHA SERIA, PARA TODO servicio de matrimonio solo, se necesita, San José 1150, dep. 3.

MATRIMONIO HONRADO, SIN SUELDO, para explotar una granja cerca, se necesita, Paraguay 661, de 8 a 1.

MUCAMA SE NECESITA, INUTIL presentarse si no sabe su obligación, Santa Fe 3766.

MUCHACHO PARA PATIOS, MANDADOS, necesítase, recomendado, 15 $, Sarmiento 1162.

MUCAMA GENERAL, SERIA, RECOMENDADA, necesítase, 30 $, Sarmiento 1162.

MATRIMONIO, COCINERA Y MUCAMA, sin hijos, se precisa para matrimonio, 11 de Septiembre 1233, Belgrano.

MUCHACHA CON RECOMENDACIONES que entienda de cocina, corta familia, se necesita, Ombú 527.

MUCHACHA QUE ENTIENDA EL SERVICIO de adentro se necesita, México 1255.

MUCHACHO SE PRECISA PARA LA limpieza, presentado por la familia, sueldo 25 pesos, Sgo. del Estero 770.

MUCHACHA SE NECESITA PARA FAMILIA inglesa, Lugones 2543, Villa Urquiza.

MUCAMA DE 15 A 18 años PARA AYUDAR en los quehaceres se necesita, B. Mitre 1505, 2o., izq.

MUCHACHA DE 14 A 15 años PARA los quehaceres de casa y se le enseñará a coser, Cochabamba 771.

MUCAMA DE ADENTRO, QUE SEPA planchar, con cama y recomendada, sueldo 30 $, Santa Fe 3286.

MUCHACHA PARA TODO SERVICIO menos cocina, con cama, se necesita, Belgrano 755, Avellaneda. v5

MUCHACHA SE NECESITA PARA TODO trabajo, sueldo 20 ó 25 $, para dos personas, Colodrero 2528, Villa Urquiza.

MATRIMONIO PARA EL CAMPO NEcesito; él quintero y ella cocinera, Salta 574.

MUCHACHA DE 15 a 20 años, SE NECESITA, con recomendaciones, México 640.

MUCAMA niñera SE PRECISA QUE sepa planchar, joven, con recomendaciones, Pueyrredón 1637.

MUCHACHA DE 12 A 14 años PARA niñera y pequeños quehaceres, necesito; Pueyrredón 1637.

MUCHACHA PRECISO O MUCHACHO, de 14 a 16 años pequeño sueldo, casa y comida, Garay 3299.

MUCHACHA SE NECESITA, DE 10 A 12 años, para cuidar un nene, Belgrano 1876, tratar de 11 a 1.

MUCHACHA DE 12 A 14 años SE NECESITA ayudar corta familia, Humberto 1853, piso 1o. v5

MUCHACHA PARA TODO SERVICIO SE necesita, recomendada, Independencia 3253.

MUJER PARA LA COCINA SE PRECISA, aunque sea de edad, Paraguay 609 dpto. 8.

MUCHACHA de 13 a 17 años, SE PRECISA, Piedras 680, tratar después de la 1 p. m.

MUCHACHA PARA AYUDA DE quehaceres domésticos se necesita, Venezuela núm. 3428.

MUCHACHA PARA EL SERVICIO SENCILLO de un matrimonio, se necesita, sueldo 25 $, Moreno 1443, dep. K.

MUCHACHA SE NECESITA PARA AYUDAR a los quehaceres, San Roque 3335, Villa del Parque.

MUCHACHA DE 14 años, SE NECESITA para matrimonio solo, Deán Funes 1260.

MUCHACHA DE 14 A 16 años, PARA corta familia se precisa, Castro Barros núm. 88.

MUCHACHA DE 12 años NECESITASE pequeños quehaceres, Avellaneda 2749, Flores.

MUCHACHA DE 15 años, PARA MATRIMONIO solo, se precisa, B. Mitre 2059, dep. A. v5

MUCHACHA DE UNOS 14 años, NECESÍTASE para servicio, buen trato; Cevallos 733. v6

MUCAMA GENERAL FORMAL SE PRECISA, argentina o extranjera, Corrientes 2835, 5o. piso, derecha, escalera A. v4

MUCHACHO DE 18 A 20 años SE NECESITA, presentarse de 9 a 11, Sulpacha 1069. v4

MUCHACHA DE 12 A 13 años, NECESITO para matrimonio; Andes 446, departamento G. v4

MUCAMA DE ADENTRO, SE NECESITA con recomendaciones, que vaya al campo, Larrea 439, de 9 a 12.

MUCHACHA PARA LA COCINA Y otros quehaceres, preciso, 30 $, S. del Estero 1260.

MUCHACHA SE NECESITA, QUE TENGA buenos informes, indicar por carta a V. Circili, Olivos, F. C. C. A. v6

MUCHACHA DE 14 A 16 años PARA ayudar en los quehaceres de matrimonio con un nene, se necesita, Gallo 2097.

MUCHACHA NECESITO DE 15 años PARA ayudar a trabajo de casa, con retiro, sueldo 15 $, Azcuénaga 832. v5

MUCHACHA PARA POCOS QUEHACERES, preciso, casa, comida y 15 pesos; Bogotá 1490.

MUCAMA DE ADENTRO QUE SEA joven se necesita con recomendaciones, sueldo de 35 a 40 $, tratar de 10 a 3 p. m, Callao 1647.

MATRIMONIO SOLO NECESITA SIRVIENTA de 15 a 20 $, buen trato, Salguero 260, 3ero. dep. 13, subir sin preguntar a nadie.

MUCAMA SE NECESITA CON RECOMENDACIONES, que sepa su obligación y entienda algo de cocina, Campichuelo número 215. v6

MUCAMA DE ADENTRO, DE BUENA presencia y con informes de primera clase, se necesita en familia inglesa, Caseros 610.

MUCAMA DE PROFESION, SE NECESITA, para estancia, sueldo 40 $. Se exigen recomendaciones, Catamarca 809, de 9 a 12.

MUCHACHO DE 16 A 18 años PARA mucamo, se necesita, Billinghurst 1731, con recomendaciones, presentarse de 12 a 2 p. m.

MUCHACHA JOVEN SE PRECISA PARA todo trabajo, presentarse con los padres, o con recomendaciones Lavalle 1153, piso 4o.

MUCHACHA DE 15 años, TRABAJADORA y recomendada, se precisa, en Belgrano, Freire 1944, después de las 9, sueldo 20 $.

MUCHACHO PARA TODO SERVICIO de matrimonio solo, bien recomendado, se necesita, San Julián 1537, Caballito, de 7 a 9 a. m.

MATRIMONIO FORMAL PARA TODO servicio, ella que sepa cocinar bien, Lacar 4500, esq. Marcos Paz, Villa Devoto, tomar el 86

MUCHACHA DE 14 A 15 años, PARA quehaceres de matrimonio solo, presentada por persona mayor, se precisa, San Salvador 4740, dep. 1.

MUCAMA SE NECESITA TRABAJADORA y limpia, para adentro, que sepa lavar y planchar ropa chica, sueldo de 30 a 35 $, Uruguay 1274.

MUCHACHA LIMPIA DE 14 a 16 años, se busca para fáciles quehaceres, sueldo hasta 20 $, hay sirvienta, Belgrano, Zapiola 2063, casa alemana.

MATRIMONIO JOVEN SE NECESITA, se prefiere italiano, se le dará pieza y 4 $ mensuales exclusivamente para limpieza casa escritorios, Esmeralda 412.

MATRIMONIO, QUE EL SEA PRACTICO para criadero de cerdos para avicultario sin sueldo, se necesita, Tucumán 634, 5o. piso. v4

MUCHACHA 14 A 16 años, BUEN TRATO, se necesita en Paramaribo 1933, esq. Av. San Martín tranvías 94, 85 y 86, sueldo .. $, para matrimonio sin hijos. v4

MUCHACHA SE PRECISA PARA QUEHACERES de la casa, de 7 a 11 a. m. presentarse con recomendaciones de 10 a 12, Victoria 1578, depto. 9, 3er. piso v5

MATRIMONIO RECOMENDADO, SIN hijos, se necesita, él como quintero y otros quehaceres, ella para cocinera práctica y lavado de corta familia, sueldo 60 $, Pringles 62, de 8 a 10 a. m.

MUCAMA GENERAL PARA MATRIMONIO solo, se precisa, Arenales 865; inútil presentarse si no tiene recomendaciones, de dos años, por lo menos, sueldo 40 pesos.

NIÑERA DE 15 años SE NECESITA, PANAMÁ 959 altura Corrientes 4650. v6

NECESÍTASE SIRVIENTA, Cevallos 1788, de 8 a 11 a. m.

NIÑERA JOVEN SE NECESITA, E. UNIDOS 1505.

NECESITO SIRVIENTA QUE ENTIENDA de cocina, Uriarte 2335.

NIÑERA FRANCESA O BELGA, QUE sepa coser, se necesita, sueldo $ 45, Córdoba 939, de 9 a 11 a. m. v6

NECESITO MUCHACHO PARA TRABAJOS domésticos, Cangallo 1252, 3o., dep. 20.

NIÑERA SE NECESITA, FORMAL Y QUE sea práctica, tratar de 10 a 12, Vicente López 1760. v5

NECESITO MUCHACHA 18 a 20 años para ayudar quehaceres casa familia, 20 $ Avenida América 3851, Villa Devoto. v4

NIÑERA PRACTICA, SE PRECISA, para atender niño de un año y otros quehaceres domésticos; inútil si se presenta sin recomendación; Rivadavia 4443.

SERVICIO DOMESTICO PEDIDO

NIÑERA PREFIERO ITALIANA, PARA quinta en Morón, presentarse Cabrera 2973. v5

NECESITO MUCAMA PARA ADENTRO, buena presencia y bien recomendada, tratar de 1 a 4 de la tarde, Juncal 1161.

PRECÍSASE MUCHACHA PARA TRABAJOS de casa, Paso 724.

PEON PARA LIMPIEZA Y COCINA SE necesita, Corrientes 3242.

PRECISO MUCHACHA para MATRIMONIO solo, Monroe 2862, Belgrano. v4

SE PRECISA señora FORMAL, todo trabajo, Rivadavia 7036.

SE PRECISA SIRVIENTA FORMAL PARA todo trabajo, Guemes 4201.

SIRVIENTA SE NECESITA, BUEN SUELDO, Saavedra 1267, altos.

SIRVIENTA DE 14 A 16 años, SE NECESITA, seria, Nazca 356, Flores. v6

SIRVIENTA SE PRECISA CON REFERENCIAS, Pedernera 175.

SIRVIENTA SE NECESITA PARA CORTA familia, San Juan 2337, piso 4o. C. 6.

SIRVIENTA SE NECESITA, Entre Ríos 605.

SE NECESITA SIRVIENTA DE CONFIANZA para matrimonio, Charcas 3333.

SIRVIENTA PARA TODO TRABAJO SE necesita, Talcahuano 58, dep. 4.

SIRVIENTA SE NECESITA, HELGUERA 335, Flores.

SIRVIENTA QUE ENTIENDA DE COCINA, se precisa, Guemes 3211.

SE NECESITA SIRVIENTA, PARA MATRIMONIO solo, Junín 287.

SIRVIENTA PARA MATRIMONIO SOLO se necesita, Corrientes 3337, de 8 a 10.

SIRVIENTA española SE NECESITA, Chacabuco 1373, dep. 11.

SIRVIENTA SE NECESITA, SANTA FE 4202.

SIRVIENTA SE NECESITA, DIRECTORIO 32.

SIRVIENTA SE NECESITA, CABRERA 3209.

SIRVIENTA QUE SEPA COCINAR Y LAVAR, se necesita, Bella Vista 984.

SIRVIENTA FORMAL PARA TODO TRABAJO, se necesita, San Juan 3139.

SIRVIENTA FORMAL PRECISO, SUELDO 40 $, Lezica 4946.

SIRVIENTA SE PRECISA, TRATAR DOLORES 85, de 9 a 11 a. m. v5

SIRVIENTA SE PRECISA, BOLIVAR 689 Encargado.

SIRVIENTA SE NECESITA, VICTORIA 1130.

SIRVIENTA O MUCHACHA SE NECESITA, Gallo 136.

SIRVIENTA JOVEN QUE SEPA ALGO de cocina preciso, Canning 73. v5

SE NECESITA SIRVIENTA, PARA TODO menos cocina, Almirante Brown 191.

SIRVIENTA ITALIANA SE PRECISA, Avilés esquina Freyre, almacén.

SE NECESITA SIRVIENTA, DE 14 A 16 años, tratar Billinghurst 2289.

SE NECESITA SIRVIENTA, PARA TODO servicio, con cama, Rioja 885.

SIRVIENTA QUE SEPA DE COCINA, SE precisa, Rivadavia 3366. v5

SIRVIENTA SE NECESITA, SENILLOSA núm. 38.

SIRVIENTA ARGENTINA O FRANCESA se necesita, Junín 719, sueldo 30 $.

SIRVIENTA ASEADA SE NECESITA para matrimonio, Solís 442, depto. 1.

SE PRECISA LAVANDERA POR MES Sarmiento 3999. v5

SIRVIENTA JOVEN TODO TRABAJO, casa familia precisa, Q. Bocayuva 717.

SIRVIENTA PARA TODO SERVICIO SE necesita, Loria 3020.

SE NECESITA SIRVIENTA, MERLO 1795, Flores.

SIRVIENTA QUE ENTIENDA DE COCINA, se necesita, Talcahuano 38.

SIRVIENTA SE PRECISA, PERU 866, dep. 3.

SIRVIENTA QUE SEPA ALGO DE COCINA se necesita, Belgrano 278.

SIRVIENTA QUE ENTIENDA ALGO DE cocina, se necesita, Lavalle 1718.

SIRVIENTA QUE SEPA COCINAR, SE precisa, Bmé. Mitre 3723.

SIRVIENTA PARA TODO TRABAJO, SE necesita, Tucumán 1363.

SE PRECISA SIRVIENTA, PARA TODO servicio, Bdo. de Irigoyen 1636.

SIRVIENTA NECESÍTASE, PARA TODO trabajo, Matheu 56.

SIRVIENTA PARA TODO TRABAJO SE necesita, sueldo 20 $, Bustamante 383.

SIRVIENTA SE NECESITA, SUELDO 30 pesos, Venezuela 683.

SE PRECISA SIRVIENTA DE 17 años todo servicio; Andrés Arguibel 1760.

SIRVIENTA PARA TODO TRABAJO se necesita, Venezuela 1180.

SIRVIENTA SE NECESITA, SUIPACHA 548, dpto. 5, 2o. piso. v5

SIRVIENTA QUE ENTIENDA COCINA se necesita, Independencia 1461. v6

SIRVIENTA PARA CUIDAR niños se necesita, Curapaligüe 168, Flores.

SIRVIENTA PARA TODO TRABAJO SE necesita, Estados Unidos 1220.

SE PRECISA UNA SIRVIENTA, 25 $, Humberto I 847.

SIRVIENTA JOVEN SE NECESITA, Talcahuano 130.

SIRVIENTA PARA CORTA FAMILIA se necesita, Anchorena 1586.

SIRVIENTA SE NECESITA, BRASIL 2573.

SIRVIENTA SE NECESITA, PROVINCIAS Unidas 1251.

SIRVIENTA CON RECOMENDACIONES se necesita, México 1509.

SIRVIENTA SE NECESITA PARA CORTA familia, Venezuela 1181.

SIRVIENTA SE NECESITA; LAVALLE 2688.

SE NECESITA SIRVIENTA PARA corta familia; Corrientes 2887.

SIRVIENTA O MUCAMA SE NECESITA con cama, que lave, Uruguay 1284. v5

SIRVIENTA TODO TRABAJO QUE SEPA cocinar preciso, Sarmiento 3539.

SE PRECISA SIRVIENTA QUE SEPA cocinar, con retiro, Brasil 1049.

SIRVIENTA SE PRECISA, PICHINCHA 659. v6

SE NECESITA SIRVIENTA PARA TODO trabajo, Moreno 558, dep. 21.

SIRVIENTA MUCAMA SE NECESITA, con cama, 25 de Mayo 611, 1er. piso.

SIRVIENTA PARA TODO TRABAJO SE precisa, tratar Moreno 651, 3er. piso.

SIRVIENTA QUE ENTIENDE COCINAR, necesítase, Avellaneda 2749, Flores.

SIRVIENTA QUE SEPA ALGO DE COCINA se precisa, Azcuénaga 10, dep. 3.

SIRVIENTA PARA COCINAR Y otros quehaceres, necesito; Juncal 2246.

SIRVIENTA SE PRECISA, PARA TODO servicio; Medrano 222. v5

SIRVIENTA PARA TODO TRABAJO, SE necesita, Yapeyú 375.

SIRVIENTA PARA COCINAR Y DEMAS quehaceres se necesita, Carlos Calvo 2431

SIRVIENTA SE NECESITA, BOGOTÁ 166.

SIRVIENTA PRECISO, QUE SEPA cocinar; Belgrano 3569, de 2 a 5.

SIRVIENTA SE NECESITA, PARA MATRIMONIO, sin cama; Moreno 1493.

SE NECESITA SIRVIENTA, QUE entienda algo de cocina; Uruguay 1092.

SE NECESITA señora o MUCHACHA PARA todo trabajo, Avellaneda 1499. v4

SE NECESITA SIRVIENTA, 3 DE FEBRERO 2238, Belgrano. v4

SIRVIENTA QUE SEPA BIEN COCINAR, se necesita, México 2327. v4

SE NECESITA MUJER TODO TRABAJO, corta familia, Rivera 1869. v5

SE PRECISA SIRVIENTA, FORMAL; Cevallos 1366. v4

SIRVIENTA SE NECESITA PARA CORTA familia, Ayacucho 671. v4

SE NECESITA MUJER QUE ENTIENDA algo de cocina, Coronel Díaz 2183. v4

SE NECESITA SIRVIENTA, AV. DE MAYO 791, piso 5o., izq. v5

SIRVIENTA SE NECESITA CON CHICA de 8 a 10 años, Santa Fe 3778. v4

SE NECESITA COCINERA CON RECOMENDACIONES, Juncal 1640. v4

SIRVIENTA CHICA SE PRECISA, Santa Fe 5399. v4

SE NECESITA SIRVIENTA JOVEN, con cama, Av. La Plata 352. v4

SIRVIENTA SE NECESITA EN BELGRANO, Amenábar 2091. v4

SE PRECISA SIRVIENTA JOVEN, SUELDO 30 pesos; Libertad 1840. v4

SIRVIENTA SE NECESITA PARA todo servicio en Alvarez 1792. v4

SIRVIENTA SE NECESITA PARA CASA de familia, Charcas 418. v4

SE NECESITA SIRVIENTA QUE SEPA cocinar, Córdoba 3379. v5

SIRVIENTA SE NECESITA, TRATO DE familia, Laruturo 239, Flores. v4

SIRVIENTA SE NECESITA PARA TODO trabajo, Sáenz Peña 1970. v4

SIRVIENTA QUE SEPA COCINAR SE necesita, Corrientes 3749. v4

SE NECESITA SIRVIENTA QUE ENTIENDA algo de cocina; Honduras 3766.

SIRVIENTA PARA MATRIMONIO SE necesita, Rodríguez Peña 178, 4o. piso.

SIRVIENTA NECESÍTASE, TODO TRABAJO, 20 a 25 $. Cnel. Salvadores 1281. v4

SIRVIENTA SE NECESITA QUE entienda algo de cocina, Av. San Martín 1601. v4

SIRVIENTA SE NECESITA, BRAGADO 5703 esq. Fonrouge, Nuevos Mataderos. v5

SIRVIENTA DISPUESTA PARA EL TRABAJO, seria, precísase, para matrimonio solo, buen sueldo; Ombú 746. v5

SIRVIENTA PRECISO PARA CORTA familia con buenas referencias, Brandsen 1963. v5

SERVICIO DOMESTICO PEDIDO

SE NECESITA SIRVIENTA PARA TODO trabajo, Soler 3902. v4

SE PRECISA SIRVIENTA CATALANA, que entienda de cocina; Moreno 3289. v5

SIRVIENTA O MUCHACHA SE NECESITA para casa familia, Sarmiento 1035. v4

SIRVIENTA SE NECESITA, TODO TRAbajo menos cocina, 25 $, Olleros 3037. v5

SE NECESITA SIRVIENTA QUE SEPA algo de cocina, Boulogne sur Mer 473. v3

SIRVIENTA PARA OLIVOS, PARA corta familia, preciso, tratar Liniers 181. v6

SE PRECISA MUJER PARA TODO trabajo, tratar de 8.30 a 10 a. m., Pichincha 173.

SE NECESITA MUCHACHO QUE SEPA servir la mesa, sueldo [illegible] $, Rivadavia 8166 (Flores).

SE NECESITA MUCHACHA DE 14 años en adelante para todo trabajo, Canalejas 3575, de 10 a 12.

Señora SOLA, DE EDAD, SE PRECISA para señor solo, anciano, con cama, para poco trabajo, italiana, Senillosa 716.

SE NECESITA COCINERA CON RECOMENDACION, sueldo 40 $, que sepa cumplir con su obligación, Rosario 758.

SIRVIENTA PARA TODO TRABAJO, corta familia precísase, sueldo 30 $, Paraná 635, 2o. piso.

SIRVIENTA JOVEN PARA MATRIMONIO con dos niños se necesita, Liniers 131. Sueldo 30 $.

SIRVIENTA PARA CORTA FAMILIA, 15 pesos necesito, Aristóbulo del Valle 1764.

SE NECESITA MUJER FORMAL PARA cuidar dos chicos, y otros quehaceres, Canning 2457.

SIRVIENTA SE NECESITA, BUEN sueldo, Pedro Lozano 3025, Villa del Parque.

SIRVIENTA SE NECESITA PARA SEñora sola, que sepa cocinar, para Lomas de Zamora, tratar, Sarmiento 1232, capital.

SE NECESITA MUCHACHA DE 12 A 14 años para quehaceres de la casa, de un matrimonio, Doblas 330.

SIRVIENTA QUE SEPA COCINAR PRECISASE, para matrimonio, Avellaneda 266, Caballito.

SIRVIENTA SE NECESITA, TRATAR después de las 2 a. m., Pasco 585, dep. letra A.

SIRVIENTA JOVEN PRECISO, QUE SEpa algo cocina, C. Calvo 856, 2o., derecha. v5

SIRVIENTAS SE NECESITAN DOS, UNA que entienda de cocina, Billinghurst 1939.

SE NECESITA MUCAMA DE ADENTRO, recomendada, que sepa planchar y zurcir, sueldo 40 $, B. Mitre 2031.

SIRVIENTA QUE ENTIENDA DE cocina se necesita para todo trabajo, Alvarado 1260. v6

SIRVIENTA PARA TODO TRABAJO con cama se necesita, Suipacha 827, dpto. núm. 2 L.

SE PRECISA niñera de 16 años, buenos informes, presentarse de 9 a 12, Ombú 26.

SE NECESITA UNA SIRVIENTA PARA todo trabajo de corta familia, Bebedero 5064.

SIRVIENTA ASEADA SE NECESITA PAra todo trabajo en casa de matrimonio solo, Loria 546.

SE NECESITA AMA PARA CRIAR EN su casa un niño, tratar México 1460, pieza 35.

SIRVIENTA PARA TODO servicio que sepa cocinar, corta familia, se precisa, Sud América 695.

SIRVIENTA QUE ENTIENDA COCINA se precisa, sueldo 25 $, Alsina 730, depto. 30, señora Ortega.

SIRVIENTA SE PRECISA, PARA TODO trabajo de corta familia, sueldo $ 30; Venezuela 2209.

SIRVIENTA PARA TODO TRABAJO, que entienda de cocina, se necesita; Carlos Calvo 2946. v5

SIRVIENTA JOVEN PARA CORTA FAmilia, se necesita, para todo trabajo, Chacarita 3162.

SE NECESITA MUCHACHA DE 15 años, para servicio de matrimonio; Santa Fe 1954. v6

SE NECESITA SIRVIENTA, CASADA, se le dará pieza para el marido; Alsina 1984. v6

SIRVIENTA JOVEN, DE BUENA PREsencia, que entienda de cocina, se necesita; para corta familia; Río Bamba 871.

SE PRECISA MUCHACHA DE 14 A 15 años, presentada por sus padres, sin cama; Bustamante 831. v7

SE PRECISA SIRVIENTA QUE SEPA bien cocinar, para matrimonio solo, se prefiere italiana o vasca, Cespedes 2475.

SIRVIENTA JOVEN PARA TODO SERvicio de corta familia, preciso, Mendoza 3033.

SIRVIENTA JOVEN PARA MATRIMOnio solo, que sepa cocinar, se necesita, Zapata 376 (Colegiales).

SIRVIENTA PARA COCINA Y OTROS quehaceres se necesita, Moreno 3083, de 9 a 5. v6

SIRVIENTA PARA CORTA FAMILIA 35 $ casa y comida, tratar Pedro Lozano 3274, Villa del Parque.

SIRVIENTA QUE SEPA COCINAR se precisa, sueldo 3 $, Lacarra 243, escuela, Floresta.

SIRVIENTA SE NECESITA PARA corta familia que entienda de cocina, Obligado 1155, Belgrano.

Señora NECESITO PARA TALLER DE planchado o para dar pensión, de 2 a 4 p. m.; Entre Ríos 1291.

SIRVIENTA SE PRECISA PARA TODO servicio, con recomendaciones, 40 $, Thames 2245.

SIRVIENTA QUE SEPA COCINAR, necesítase, corta familia, 35 $; Corrientes 1752.

SIRVIENTA PARA TODO SERVICIO, SE necesita para matrimonio, con nena, sueldo 25 $, Díaz Velez 4305.

SIRVIENTA SE NECESITA POR MEDIO día, Ayacucho 993, presentarse de 8 a 10 a. m.

SIRVIENTA CON CAMA PARA TODO servicio persona sola, se necesita, Cerrito 393, segundo piso.

SIRVIENTA QUE SEPA DE COCINA, se necesita para corta familia, Guatemala 5189, con cama, sueldo 50 $.

SE NECESITA SIRVIENTA ITALIANA para todo trabajo, se paga buen sueldo, recomendada, Cachimayo 81, Caballito.

SIRVIENTA PARA AYUDAR A LOS QUEhaceres de corta familia se necesita, Paraguay 4692.

SE DA PIEZA Y COMIDA EN CAMBIO de limpieza a mujer sola o que tenga una criatura, Pino 2545, Belgrano.

SE PRECISA UNA SIRVIENTA, PARA todo trabajo, de 17 a 20 años, Pujol 880, Caballito.

SIRVIENTA SE NECESITA PARA TODO servicio corta familia, de 8 a 9 a. m., Laprida 1481.

SIRVIENTA FORMAL, SOLA, QUE sepa cocinar, se necesita, Gorriti 348, Lomas de Zamora, se paga el viaje.

SIRVIENTA ASEADA, NECESITASE PAra todo servicio, casa de corta familia, Rivadavia 2848, depto. 6.

SIRVIENTA PARA MATRIMONIO SOLO, se precisa, Pasaje J. G. Peña 36, queda a la altura de Rivadavia 4660.

SIRVIENTA FORMAL, SE NECESITA para todo servicio en casa de corta familia, Sarandí 140.

SE NECESITA UNA SIRVIENTA FORMAL para el servicio de dos personas, de 12 a 2, Gallo 311.

SIRVIENTA MENOS COCINA, RECOMENdada, se necesita, Victoria 2736, de 9 a 11.

SE NECESITA SIRVIENTA TODO TRAbajo, Paunero 93 entre Las Heras y Cabello. v5

SE PRECISA MUCHACHA JOVEN, para todo servicio, para corta familia, señoras solas; Paraguay 764, dep. E. v4

SE NECESITA SIRVIENTA QUE SEPA cocinar, en casa de corta familia, tratar Carlos Calvo 716. v4

SIRVIENTA PARA CORTA FAMILIA SE precisa, de 16 a 20 años, sueldo 25 a 30 $, Jujuy 985. v4

SIRVIENTA JOVEN SE NECESITA PAra matrimonio solo, poco trabajo, buen trato, 25 $, Cucha-Cucha 469. v4

SIRVIENTA CON CAMA QUE ENTIENda de cocina, se necesita, Corrientes núm. 4664. v4

SIRVIENTA QUE ENTIENDA COCINA, corta familia, 35 $ necesito, Corrientes 4031. v5

SIRVIENTA SE NECESITA PARA AYUdar, corta familia, sueldo 20 $, Cabrera 3003, esq. Laprida. v4

SIRVIENTA SE NECESITA, 24 DE NOviembre 714, tratar de 3 de la tarde en adelante. v4

SIRVIENTA SE NECESITA JOVEN, QUE sepa cocinar, se prefiere italiana, sueldo de 45 a 50 $, Corrientes 2133. v4

SE NECESITA MUCHACHA PARA AYUdar quehaceres de corta familia; tratar Gurruchaga 1360, depto. 15. v4

SE NECESITA SIRVIENTA PARA TODO trabajo, para matrimonio solo; Paraguay 4197, con buenas recomendaciones. v4

SIRVIENTA SE NECESITA, PARA TODO servicio de matrimonio solo; Tacuarí 1898. v4

SIRVIENTA FORMAL PARA TODO trabajo, necesito, sueldo 30 $, Chacabuco núm. 725. v4

SE NECESITA SIRVIENTA PARA TODO servicio, que entienda de cocina; Melo 1868. v4

SIRVIENTA SE PRECISA, PARA TODO trabajo, que sepa cocinar; Pueyrredón 1828. v4

SIRVIENTA PARA AYUDAR A LOS quehaceres de corta familia, se necesita, Peña 451, dep. v5

SIRVIENTA SERIA PARA COCINA SENcilla; necesito; Av. Mitre 932, Avellaneda. v4

SERVICIO DOMESTICO PEDIDO

SIRVIENTA FORMAL PARA CORTA familia italiana, se precisa, Rivadavia 6921. v5

Señorita EDUCADA, SABIENDO COSER y labores, se precisa para mucama fina, Emilio Mitre 580 (Rivadavia altura 6600).

SIRVIENTA PARA TODO TRABAJO EN casa de matrimonio solo se precisa, que sepa cocinar, con recomendaciones, Juncal 2491.

SIRVIENTA FORMAL CON RECOMENdaciones, sabiendo la cocina, se precisa para un matrimonio, Uriarte 1842 esquina Rivera.

SIRVIENTA PRECISASE TODO TRABAjo, que sepa cocina, presentarse con certificados, Corrientes 1894, de 8 a 12 m., 4o. piso.

SE DESEA SIRVIENTA española, PARA todo servicio con caracter interno, sueldo 40 $ mensuales, buenos informes, Araoz 2287.

SIRVIENTA RECOMENDADA, CON CAma y que sepa bien cocinar, se necesita para todo servicio de 2 personas mayores, sueldo 50 $, Rincón 110.

SIRVIENTA FORMAL SE NECESITA para todo trabajo que entienda algo de cocina, con buenas recomendaciones, Triunvirato 526. v5

SIRVIENTA PARA TODO TRABAJO, que sepa cocinar, con recomendación, se precisa, Ingeniero Luis A. Huergo 462, antes Santa Adelaida. v5

SE PRECISAN DOS HERMANAS, UNA para la cocina y la otra para mucama, inútil presentarse sin recomendaciones y que sepan bien su oficio, Avenida de Mayo 1314, primer piso, de 2 a 4.

SIRVIENTA PARA TODO TRABAJO, que entienda algo de cocina, se precisa; Bolívar 1250; presentarse después de las 8 a. m.

SIRVIENTA DE EDAD PARA COCINA sencilla y otros quehaceres, en casa de matrimonio solo, presentarse después de las 10, Maipú 677.

SIRVIENTA FORMAL SOLA O HAY PIEza para el marido para todo servicio necesita matrimonio, Monte 1821, Flores, de 10 a. m. en adelante. v5

SIRVIENTA PARA TODO TRABAJO, entienda de cocina sencilla, aseada, trabajadora, sueldo 35 $ necesítase, Lavalle 601, Avellaneda.

SE NECESITA UNA SIRVIENTA DE buena presencia, con referencias en familia seria, Pueyrredón 1725, tratar de 10 a 12. v4

SIRVIENTA JOVEN, PARA TODO trabajo, que sepa cocinar y planchar, en casa de corta familia, con buenas recomendaciones, se necesita, Corrientes 2970. v4

UNA MUCHACHA PARA QUEHACERES se necesita, Bolívar 1708.

SERVICIO DOMESTICO OFRECIDO

AMA SE OFRECE, SIN CHICO, MITRE 2195, Avellaneda. v4

AMA SE OFRECE, CON ABUNDANTE leche; Alsina 1816.

AMA DE LECHE, SE OFRECE, PARA criar en su casa; Victoria 2374. v5

AMA SE OFRECE DE 6 A 7 MESES, Pujol 1172.

AMA DE LECHE PARA CRIAR EN su casa, se ofrece, Mariano Acosta 1242. v5

AMA DE LECHE SE OFRECE PARA criar en su casa, Alsina 1479, capital. v5

AMA VASCA ROBUSTA SIN PRETENsiones, va al campo, se ofrece, Lavalle 1588.

AMA SE OFRECE CON ABUNDANTE leche para criar en casa de niño, Rawson 193. v5

AMA SE OFRECE PARA CRIAR en su casa, leche de un mes, Estados Unidos núm. 4338.

AMA OFRECESE SIN CHICO PRIMERIza, da pecho por horas o cría en su casa, Moreno 2234, pieza 16.

AMA SE OFRECE PARA CRIAR CHICO a mamadera, Valentín Gómez 2776, preguntar María Fernández.

AMA SE OFRECE PARA CRIAR UN chico en casa o dar unas horas al día, por el centro, Moreno 1308. v5

AMA SE OFRECE, SIN niño, PARA criar en su casa o en la del niño, tiene certificado médico; Dorrego 843. v6

AMA SE OFRECE CON LECHE DE 15 días para criar en su casa; Rosetti No 1662. v7

AMA SE OFRECE PARA CUIDAR CHIco en casa, 30 $, con ropa, Cochabamba 2839, pieza 13. v5

AMA DE LECHE PRIMERIZA CON buenos certificados, se ofrece, Cochabamba 1355.

AMA SE OFRECE PARA LA CASA DEL niño, con abundante leche de 2 meses, joven, italiana, Carranza 4765, Villa Urquiza. v5

AMA SE OFRECE PARA CRIAR EN casa o afuera, italiana, viuda, de 34 años de edad, leche de 6 meses, Manuela Pedraza 3595. v5

AMA SE OFRECE CON ABUNDANTE leche para criar en su casa, o darle el pecho varias veces por día, Balcarce 1330.

AMA JAPONESA BUENA MUJER SE ofrece para dar el pecho en su casa, tiene muy buena leche, Liniers 1361, estación Florida. v5

AMA SE OFRECE PARA CRIAR EN SU casa, leche de 2 meses, da informes de haber criado otros niños; Tucumán 1538, pieza 9. v4

AMA CON LECHE FRESCA DE UN mes, se ofrece para dar el pecho 2 o 3 veces por día a criatura de pocos meses, en su casa, Dean Funes 1144, E. Saenz. v5

AMA SE OFRECE, LECHE DE DOS MEses y medio, con buenas recomendaciones anteriores certificados de la asistencia pública, edad 25 años, casada, San Juan 3243, U. T. 814, B. Orden.

AMA de LECHE se OFRECE, ANDALUza de 20 años, con certificados de buena leche, con recomendación para casa del chico, por carta o personalmente, M. Martínez, Billinghurst 2224. v8

COCINERA OFRECESE, RECOMENDAda, Santa Fe 2929, dep. 10.

COCINERA Y OTROS QUEHACERES, formal, se ofrece, Lavalle 3023. v5

COCINERA Y MUCAMA SE OFRECE con buenas recomendaciones, Río Bamba 73

COCINERA VASCA SE OFRECE, SANTA Fe 1522. v5

COCINERA CON MUY BUENAS recomendaciones, se ofrece, Balcarce 946.

COCINERA PRACTICA JOVEN, CON INformes se ofrece, Belgrano 784.

COCINERA SE OFRECE, BUENOS CERtificados, México 1564.

COCINERA SE OFRECE, SABE SU obligación, Bolívar 1185.

COCINERA SE OFRECE, señora FORmal, Buen Orden 986, pieza 24.

COCINERA BUENA Y OTROS QUEHAceres, se ofrece, Liniers 1740. v5

COCINERA SE OFRECE, LIMA 1244, F. D. v5

COCINERA SE OFRECE, PERU 1158.

COCINERA JOVEN SE OFRECE recomendada, sueldo 55 $, Piedras 1025. v4

COCINERA BUENA Y BIEN RECOMENdada, se ofrece; Córdoba 1446. v4

COCINERO PRACTICO SE OFRECE para restaurant, Defensa 1361. v4

COCINERA SE OFRECE CON RECOMENdaciones, Balcarce 1392. v4

COCINERA SE OFRECE; ANDES 820. v4

COCINERO español PRACTICO EN FONda ofrécese, Carlos Calvo 1546, pieza 15. v4

COCINERA, MUCAMA Y niñera SE ofrecen juntas o separadas; Patricios 1585. v4

COCINERO ITALIANO, HABLANDO francés se ofrece para familia o restaurant, Tacuarí 530, 2o. piso.

COCINERO LAVANDERO CHINO SE ofrece para familia de campo, dirigirse Cuba 2339, Belgrano.

COCINERA ARGENTINA SE OFRECE, para cocina y lavado, Amenábar 1103, Belgrano.

COCINERA SE OFRECE PARA CASA DE corta familia sencilla, Entre Ríos 213, p. 34. v6

COCINERA FORMAL SE OFRECE ciudad o campo, dirigirse por carta o personalmente, Castro Barros 774. v5

COCINERA MUY BUENA SE OFRECE para familia seria, Defensa 944, comedor.

COCINERA Y MUCAMA ARGENTINAS, se ofrecen para Mar del Plata, Mansilla 3706. v5

COCINERA FRANCESA, FORMAL, DE profesión, se ofrece, ciudad o campo, Pasco 519, pieza 3. v5

COCINERA SE OFRECE, PARA POCA familia, con cama, ciudad o campo, persona formal; Larrea 1297.

COCINERA RECOMENDADA SE OFREce sin cama, sueldo 25 $, Independencia 1483.

COCINERA SE OFRECE, señora española, sabe de todo, de confianza, Bolívar 717, pieza 6.

CHICA de 13 años, SE OFRECE PARA cuidar un chico o quehaceres, con o sin cama, Pozos 756.

COCINERO ITALIANO, SE OFRECE, para fonda, ciudad o campo, sin pretensiones; Salta 1816.

COCINERA COMPETENTE, sueldo 50 A 60 pesos, se ofrece, y niñera; Moreno 424. v4

COCINERA FORMAL, SE OFRECE, REcomendada, ciudad o campo; Belgrano 1476, pieza 24.

COCINERA ARGENTINA SE OFRECE con cama, recomendación, va al campo, Lavalle 2495. v4

COCINERA ROBUSTA, ITALIANA, SOla, de 25 años, se ofrece, Saavedra 1073. v4

COCINERA española, SABE BIEN SU obligación y mucama o sirvienta, se ofrecen, tratar Belgrano 1056. v4

SERVICIO DOMESTICO OFRECIDO

COCINERA JOVEN SE OFRECE, SABE su obligación, ciudad o campo; tratar San Carlos 3552. v4

COCINERO SE OFRECE PARA RESTAUrant o fonda para la ciudad o campaña, Arenales 2801, J. P. v4

COCINERA DE PROFESION Y MUCAMA italiana, Alta Italia, se ofrece, buenos informes, Pueyrredón 1541. v4

COCINERO ITALIANO SOLO SE OFREce, ciudad o campo, con cama, Moreno 2626. v7

COCINERA ARGENTINA, CONOCIENDO bien la cocina genovesa, se ofrece, tiene buenos informes, Gallo 2069, dep. 4. v4

COCINERO Y REPOSTERO SE OFRECE va al campo. Por carta o personalmente a V. S., Salta 1269. v7

COCINERA FORMAL SE OFRECE, SAbe su oficio, sin cama, lava. Por carta o personalmente Alsina 1594. v4

COCINERO SE OFRECE COMPETENTE para negocio o casa particular, con buenas recomendaciones, Tucumán 1568. v4

COCINERA Y MUCAMA CON MUY BUEnas recomendaciones y de buena presencia, se ofrecen, Estados Unidos 236. v6

COCINERO SOLTERO, GENOVES, se ofrece, sin pretensiones, para casa de familia o negocio u otro trabajo; Independencia 1784. Q. R. v6

CASERA SE OFRECE, EL MARIDO ESta en Europa, sin pretensiones, con inmejorables recomendaciones, personalmente de familias distinguidas, también sabe de cocina, leer y escribir. Canning 2434.

COCINERA ARGENTINA, COMPETENTE con buenos informes, se ofrece; por carta o personalmente, con retiro; Andes 1470. v5

COCINERA SE OFRECE CORTA FAMIlia, cocina sencilla o matrimonio solo, para todo trabajo; Rivadavia 6750, Flores. v5

COCINERO JAPONES DE ALTA PROfesión, se ofrece con recomendaciones, ciudad o campo, dirigirse a F. G., Olavarría 1425. v5

DESEO CUIDAR CASA SIN SUELDO, calle Villarroel 1200. v4

DOS HERMANAS ITALIANAS SE ofrecen para mucama, saben planchar y coser o niñera, para familia italiana, Lavalle 1718.

DISTINGUIDA señorita FRANCOARgentina, se ofrece dama compañía señora o niñas o gobernanta, se dan referencias, dirigirse Martha P. Poste Restante LA PRENSA. v5

Español RECIEN VENIDO SE OFRECE para cualquier trabajo, Santa Fe 2293.

EN CASA DE FAMILIA SE OFRECE mucama para todo trabajo, sabe de cocina, decente, para campo o ciudad; por carta o personalmente; Perú 833. v4

HOMBRE SERIO OFRECESE SIRVIENte, cocina regular, sueldo 15 pesos; Cevallos 660. v4

ITALIANA PERSONA SERIA, SE OFREce para matrimonio solo, N. G., Obligado 3530, Belgrano. v6

JOVEN DE 20 años, SE OFRECE, PARA cualquier trabajo; Tacuarí 725, pieza 3.

JOVEN SE OFRECE, PEON DE PATIO y sabe de cocina; Las Heras 1607. v4

JOVEN se OFRECE PARA TODO TRAbajo, menos cocina, lava y plancha bien, va al campo, Pasco 158. v4

JAPONES CHEF, CON INMEJORABLES recomendaciones se ofrece en casa familia, por carta a Reconquista 490. v4

JOVEN RECIEN VENIDO, español, SE ofrece para cualquier trabajo, Lavalle 324, dep. 5.

JAPONES SE OFRECE MUCAMO O cualquier trabajo, sabe castellano, Hernandarias 1932.

LAVANDERA SE OFRECE POR DIAS, lavar afuera, Pozos 756.

LAVANDERA SE OFRECE O PARA HAcer otros quehaceres, Paraguay 856. v5

LAVANDERA española SE OFRECE EN su casa, Pasco 1336, pieza 19. v5

LAVANDERA SE OFRECE, SABE planchar, coser, Charcas 957.

LAVANDERA SE OFRECE PARA LAvar afuera, Montevideo 858.

LAVANDERA SE OFRECE PARA CASA de familia, México 588, izq.

LAVANDERA Y PLANCHADORA POR día se ofrece, México 1242, pieza 43.

LAVANDERA SE OFRECE POR DIA, para familia, Larrea 756. v6

LAVANDERA, SE OFRECE, POR DIA; Maipú 973, pieza 5.

LAVANDERA SE OFRECE EN SU CASA; Vicente López 2270. v4

LAVANDERA PLANCHADORA, SE ofrece para casa de familia, Paraná 824. v4

LAVANDERA SE OFRECE A HOTEL O fonda, sabe su obligación, Balcarce 717. v5

LAVANDERA PLANCHADORA OFRECE, se a 0.60 doc., Esparza 52, Rosalía P. v6

LAVANDERA BUENA, SE OFRECE PAra lavar en su casa, Río Bamba 73. v5

LAVANDERA SE OFRECE PARA HOTEL o casa particular, sabe coser y planchar, México 1164, pieza 4.

LAVANDERA SE OFRECE, PARA lavar en su casa o afuera; S. del Estero 1036, pieza 8.

LAVANDERA SE OFRECE PARA afuera o en su casa, Bernardo de Irigoyen 1354, pieza 6. v5

LAVANDERA PLANCHADORA PARA casa de familia o taller, se ofrece, Cerrito 1168. v5

LAVANDERA SE OFRECE PARA lavar en su casa o afuera o para otros quehaceres, Pozos 1060. v5

LAVANDERA SE OFRECE práctica con buenas recomendaciones, en su casa o afuera, Rivadavia 2345, pieza 18.

LAVANDERA PLANCHADORA COMPEtente se ofrece, por día o mes, Chile 852. v5

LAVANDERA SE OFRECE LAVAR en su casa o a domicilio, tratar Bolívar 518. v4

LAVANDERA SE OFRECE CON UN HIjo de 4 años, para casa de familia o cualquier trabajo, J. M. Núñez 1389, Dock Sur. v5

LAVANDERA BUENA SE OFRECE, PAra lavar en su casa o afuera, lavar pisos u otros quehaceres, Chile 1469, pieza altos.

MATRIMONIO SE OFRECE PARA cuidar casa, Rawson 140. v6

MUCHACHA DE 13 años SE OFRECE, Rivadavia 1615.

MUCAMA PARA ADENTRO SE OFRECE, recomendada, Cabildo 1111.

MUCAMO JOVEN SE OFRECE, BUENAS recomendaciones, Rivadavia 2649.

MUCHACHA de 15 años, SE OFRECE para matrimonio solo, Venezuela 1044.

MUCHACHA SE OFRECE, PARA quehaceres domésticos; Aroma 95.

MUCAMA O niñera JOVEN SE OFRECE para el campo, Bermejo 1250. v6

MUCHACHA SE OFRECE PARA SERVIcio de matrimonio solo; Moreno 1159.

MUCAMA Y cocinera SE OFRECEN CON recomendaciones, Entre Ríos 461. v6

MUCAMA GENERAL SE OFRECE, tratar Paraná 1131. v5

MUCAMA SE OFRECE CON BUENAS recomendaciones, Juncal 3827.

MUCHACHA SE OFRECE, ENTIENDE de cocina, Suipacha 1067, dep. 7.

MUCHACHA JOVEN, SE OFRECE PARA todo trabajo, Rioja 685.

MATRIMONIO SE OFRECE PARA LA campaña, Solís 1261. v6

MUCHACHA RECIEN VENIDA, SE ofrece, San Juan 1452.

MUJER SE OFRECE POR MEDIO DIA para trabajo, Salguero 841. v5

MUCHACHO SE OFRECE, PARA cualquier trabajo; Sucre 2827, Belgrano.

MUCAMA O SIRVIENTA SE OFRECE, entiende de cocina, San Luis 2957. v4

MUCAMA RECIEN VENIDA, SE OFREce para familia decente, Lima 1295. v4

MUCAMA O SIRVIENTA FORMAL, SE ofrece, B. Mitre 1671. v4

MUCAMA JOVEN, española, SE OFRECE para corta familia, Herrera 14. v6

MUCAMA DE ADENTRO SE OFRECE, Corrientes 1450, pieza 6. v4

MUCAMA JOVEN SE OFRECE CON recomendaciones, Arenales 1846. v4

MUCHACHO DE 16 A 17 años SE ofrece para todo trabajo, Canning 2006. v4

MUCAMA O niñera SE OFRECE CON buenos informes, B. de Irigoyen 1342. v4

MATRIMONIO RECOMENDADO, SE ofrece para cuidar casa, Reconquista 490. v6

MATRIMONIO español SE OFRECE cocinera y él cualquier trabajo, con buenos informes, Avellaneda 1952, Flores.

MUCHACHA DE 16 años SE OFRECE DE mucama o niñera, para familia seria, Rioja 1930, dep. 4.

MUCHACHA de 19 años, SE OFRECE para corta familia, va al campo, Sarmiento 3922.

MUCAMA O SIRVIENTA MENOS COCIna, sabe su obligación, se ofrece, R. L., Moreno 1091.

MATRIMONIO CON LAS MEJORES referencias, se ofrece para cuidar casa en cambio de pieza, Centenera 292.

MUCAMA GENERAL O DE COMEDOR se ofrece recomendada, sabe su obligación, ciudad o campo, C. Calvo 1823. v5

MUCAMA PARA CASA DE FAMILIA se ofrece y también práctica para casa de pensión, Corrientes 1556, F. Ll. v5

MUCAMA O SIRVIENTA SE OFRECE, sabe su obligación, con recomendaciones, Balcarce 583. v5

MUCAMA FORMAL, ITALIANA, SE ofrece para corta familia, ciudad o campo Piedras 1600.

MUCAMA GENERAL SE OFRECE O sirvienta, entiende de cocina, con buenos informes, Chacabuco 960. v5

MUCHACHO de 18 años, SE OFRECE para todo trabajo, español, con certificado, Bermejo 58.

SERVICIO DOMESTICO OFRECIDO

MUCAMA O niñera O CUALQUIER TRAbajo, se ofrece; Chacabuco 1011. v4

MUCAMA española SE OFRECE CON buenos informes, Garay 949. v4

MUCHACHO SE OFRECE DE 11 años, con recomendaciones para todo trabajo, Junín 211. v6

MUCHACHA DE 17 años, SE OFRECE, para matrimonio solo, sabe algo de cocina; Medrano 561, al fondo.

MUCAMA PRACTICA Y DE BUENA presencia se ofrece para sanatorio, Santa Fe 1140.

MATRIMONIO PIAMONTES SIN HIJOS se ofrece, joven, sabe manejar caballo práctico en el campo, Tarija 3126. v6

MUJER española DE 42 años, BUENA se ofrece para trabajo liviano, certificados a satisfacción, Victoria 3799.

MUCAMA O niñera DE BUENA PREsencia, se ofrece, buenos informes, Billinghurst 1866. v5

MUCAMA JOVEN SE OFRECE O SIRvienta para corta familia, Belgrano núm. 431. v6

MATRIMONIO SE OFRECE LA señora cocinera, él para todo trabajo, Charcas 957.

MUCAMA SERIA Y CON BUENOS INformes, personalmente, se ofrece, Aurora 1545. v5

MATRIMONIO CHAUFFEUR Y MUCAMA competentes, se ofrecen sin pretensiones, para ciudad o campo, Cerrito 343.

MUCAMA COMPETENTE Y RECOMENdada, se ofrece, sabe cocinar, Cerrito 343.

MUCHACHA JOVEN DE 17 años SE ofrece para cualquier trabajo, Liniers 906. v5

MATRIMONIO SE OFRECE, PARA ENcargados, él tiene libreta chauffeur, escribir a V. C. M., Bolívar 446. v5

MUCAMA, SABE COSER Y PLANCHAR, se ofrece, ciudad o campo, Bustamante 844. v5

MUCHACHO RECIEN VENIDO SE ofrece para cualquier trabajo, Santa Fe 1522.

MUCHACHO DE 11 años, SE OFRECE, para cualquier trabajo; Tacuarí 973, pieza 5.

MUCAMA Y MUCHACHA SE OFRECEN, sin pretensiones, recomendadas, van al campo por la temporada, México 1564.

MUCAMA SE OFRECE, DIRIGIRSE por carta a G. S., Ouchi 258, Parque Patricios. v4

MUCAMO JOVEN SE OFRECE PARA todo trabajo. Por carta o personalmente; Las Heras 1607. v4

MUJER SERIA CON UN CHICO 6 años para cocina sencilla o para todo trabajo sin pretensiones, Peña 2870. v4

MUCHACHA JOVEN RECIEN VENIDA, se ofrece para casa de corta familia, Misiones 150. v4

MUCHACHO DE 13 años SE OFRECE para cualquier trabajo, Boulogne-Sur-Mer 316. v4

MATRIMONIO JOVEN VASCO, SE ofrece, cocinera y mucamo, competente todo trabajo, recomendado, Victoria 3367. v4

MUCAMA CON BUENAS RECOMENDAciones ofrécese para la ciudad o para el campo, Avenida Alvear 1605. v6

MUCAMA DE ADENTRO SE OFRECE con buenas recomendaciones para casa seria, Córdoba 952, departamento B. v5

MUCHACHA española DE 18 años, SE ofrece para todo trabajo, Paraguay número 2028. v4

MATRIMONIO español SE OFRECE PAra estancia, buena cocinera, él quintero con buenos informes, Inclán 2549. v6

MUCAMA SE OFRECE PARA CORTA familia, sabe coser, Paraguay 1453, pieza 21. v4

MUCAMA SE OFRECE SALE AL CAMpo o ciudad, con recomendaciones, Constitución 3462, S. S. v4

MUCHACHO español, SE OFRECE PAra todo trabajo, entiendo de cocina; Carlos Pellegrini 238, J. P. v4

MUCAMA DE ADENTRO O DE AFUEra se ofrece para todo servicio; Bustamante 298. v4

MUCAMA JOVEN SE OFRECE, BUENOS informes, para corta familia, Sarmiento 2086. v4

MATRIMONIO español, SOLO, SE ofrece, ella cocinera, él para todo trabajo, ciudad o campo; Belgrano 930. v5

MATRIMONIO PARA EL CAMPO, SE ofrece, él para quintero y ella para cocinera; por carta, Candelaria 75, Floresta. v4

MATRIMONIO ARGENTINO, JOVEN, SE ofrece, ella planchar, lavar, cocinar, él pintor, albañil y cochero, para estancia, Belgrano 1720.

MATRIMONIO ITALIANO SE OFRECE, buena cocinera, también sabe lavar y planchar, él limpieza y todo servicio, buenos certificados, Saavedra 225. v5

MATRIMONIO SIN HIJOS SE OFRECE, ella mucama, él cocinero, mucamo o cochero, entiende el comercio de comestibles y bebidas, Canning 87, J. A. Q. v5

MATRIMONIO ITALIANO SE OFRECE, ella mucama lavandera u otro trabajo doméstico, él peón, mucamo, portero o trabajo análogo, Malabia 534, J. Q. Radil. v5

MATRIMONIO JOVEN EX-ENCARGADO de casa de departamentos, se ofrece él para los trabajos de pintura en la casa, Esmeralda 1394.

MATRIMONIO CON MUY BUENAS recomendaciones se ofrece para cuidar casa o ella para sirvienta, dándole pieza al marido; Estados Unidos 910. v5

MATRIMONIO SIN HIJOS, CASTELLAno, cocinera competente, él quintero u otros trabajos, dirigirse B. Mitre 3208, ciudad o campo. v5

MATRIMONIO SE OFRECE, ELLA cocinera y otros quehaceres, él para limpieza general o cuidar casa, tiene buenos informes, San José 1362.

MUCAMO JAPONES Y CUALQUIER trabajo, práctico, se ofrece con buena recomendación, por carta M. H., Alvarado 1331. v5

MUCHACHA SE OFRECE, española, recién venida, sabe su obligación, para mucama, dirigirse personalmente o por carta, R. D. Bmé. Mitre 3602. v6

MATRIMONIO SOLO, CHAUFFEUR mecánico y ella pequeños quehaceres, se ofrece, sin pretensiones, M. J., Saenz Peña 964.

MATRIMONIO JOVEN SE OFRECE CON recomendaciones para ciudad o campo, el peón, ella mucama, Falucho 42, Hotel Navarro. v4

MATRIMONIO español, FORMAL, SE ofrece, cocina sencilla y otros quehaceres y peón, portero u ordenanza; Canning 1978, Palermo. v4

MATRIMONIO SE OFRECE PIAMONtes, cocinero de profesión y mucama casa particular, con recomendación, Potosí 3962. v4

MUCHACHA FORMAL SE OFRECE PAra mucama o cocina sencilla, sabe su obligación, con buenas referencias; Venezuela 338. v4

MATRIMONIO FRANCES SE OFRECE para estancia, él para tenedor de libros profesor, la señora de modista, costurera, F. B., Esmeralda 589. v6

MATRIMONIO SE OFRECE POR 60 $, él cocinero, ella mucama, sabe lavar y asentar ropa, salen a campaña o provincias, dirigirse a M. G., Viamonte 367. v4

MATRIMONIO SE OFRECE, PARA campo o ciudad, sabiendo la señora de cocina y él ordeñar, quintero y cualquier otro trabajo, Carlos Calvo 1779. v5

MATRIMONIO SE OFRECE, PARA cuidar casa con buenos informes, en esta oficina a M. L. o Cochabamba 2339, pieza 31. v4

MUCAMA CON recomendaciones buena presencia, se ofrece para adentro, va al campo, sueldo 45 $, dirigirse T. López. Paraguay 1044. v5

MATRIMONIO SE OFRECE, EL PARA chauffeur o cochero, ella para cualquier trabajo, sabe cocinar muy bien, tienen buenas referencias, Corrientes 1636. v4

MATRIMONIO español, SIN HIJOS, ella cocinera profesión, él cualquier trabajo, bien recomendados, se ofrece, J. Ferrer; Chile 1545. v4

MUCAMO, PORTERO O LACAYO, SE ofrece, serio, con recomendaciones de 2 años, va a Mar del Plata, Paraguay 1044. v4

MATRIMONIO español CON UN HIJO solamente, se ofrece para el campo, práctico en agricultura, personalmente o por carta a Talcahuano 1, A de la Calera. v5

MATRIMONIO PARA campaña SE OFREce, quintero jardinero o peón, la mujer lavandera, casera, cocinera de peones, 2 chicos, mayor 7 años, buenos informes, Lima 1202.

MATRIMONIO PIAMONTES SE OFREce para estancia con un chico de 8 años, el marido quintero, la señora cocinera sencilla, tiene buen certificado, P. de Julio 954.

MATRIMONIO SOLO, español SE ofrece quintero, la señora buena cocinera y los quehaceres de la casa, siendo competentes en el trabajo, con certificado, Paraguay 986. v4

MATRIMONIO SIN HIJOS, SE OFRECE, recomendado; ella cocinera, él para todo trabajo para la ciudad o campaña, dirigirse por carta a J. A. Valdez, Franklin 1968, Flores. v6

MATRIMONIO FORMAL, ARGENTINO se ofrece para cuidar casa o portero consultorio, y sirvienta, con recomendaciones de la policía; Amenábar 2275, Belgrano, Lino E. v5

MATRIMONIO español, JOVENES, buena presencia, se ofrece, buena cocinera, él mucamo o ambos mucamos, prácticos con excelentes recomendaciones; Laprida 849, Palermo. v4

MATRIMONIO SIN HIJOS SE OFRECE para campo, herrero, mecánico y carpintero, ella para todo trabajo, sabe lavar, planchar y zurcir ropa, dirigirse por carta o personalmente de 11 a 12 y de 5 a 6, Lima 745, pieza 4.

MATRIMONIO VASCO-FRANCES, DE 32 años, sin hijos, se ofrece, él chauffeur mecánico, con libreta, ella cocinera o mucama para estancia o ciudad, muy buenas recomendaciones, por carta a Etcharren, Alem 270, Lomas. v5

SERVICIO DOMESTICO OFRECIDO

MATRIMONIO SE OFRECE EL MARIDO quintero y jardinero en general, con certificados, la señora cocinera de profesión y todos los quehaceres de la casa, van al campo, Caballito y Centenera 157. v6

MATRIMONIO vascoespañol SE OFRECE, jardinero quintero, entiende de albañil, la señora buena cocinera o mucama, planchar o lavar, sin hijos, media edad, buenos informes, Balcarce 709. v4

MATRIMONIO VASCO, DE BUENA PREsencia, sin hijos, se ofrece, ella cocina sencilla y mucama, sabe planchar, él portero o mucamo, buenos certificados, van afuera, por carta a J. Zabala, B. Mitre 2051 depto. 10. v6

MATRIMONIO JOVEN, español, SE ofrece, con recomendaciones, la señora cocinera de profesión repostera y el marido cualquier trabajo, entiende de quinta, van al campo, Belgrano 387, 2o. piso.

MATRIMONIO SUIZOFRANCES, joven, sin hijos, ofrécese, cocinera y otro quehacer; él carnicero, fiambrero, entiende de quinta, sabe ordeñar vacas, buenos informes; D. R. J., Azara 725. v5

MATRIMONIO SE OFRECE, español, joven, de buena presencia, sin hijos con muy buenas recomendaciones, él cocinero a la francesa e inglesa, o en cualquier otro estilo y repostero, ella para mucama de adentro o de comedor, sabe planchar de almidón, para ciudad o campo, dirigirse por carta o personalmente, Ecuador 522. v4

MATRIMONIO JOVEN, CON HIJO DE 10 años, se ofrece, con buenos certificados; la mujer es buena cocinera, el marido es mecánico, práctico en el manejo y composturas de automóviles, motores a explosión, molinos, bombas o instalaciones eléctricas, sabe de herrero y carpintero; Manuel Marcoll, Defensa 316.

OFRECESE señora CON UNA CHICA DE 8 años, tiene recomendaciones a satisfacción, para cuidar casa o para todo trabajo de corta familia, desearía que le dieran pieza, Ituzaingo 1184. v4

POR MEDIO DIA, SE OFRECE PARA todo trabajo, mujer de 19 años, Maza 689. v6

PEON JOVEN SE OFRECE, PORTERO O cualquier otro trabajo, Paraguay 1458, pieza 38. v4

PORTERO DE LA ALTA ITALIA, JOven, se ofrece con buenas referencias; por carta o personalmente; almacén Río Bamba y Cangallo. v4

SE OFRECEN 2 SIRVIENTAS PARA corta familia; Medrano 107.

SIRVIENTA O MUCAMA SE OFRECE, Bulnes 1846.

SE OFRECE mozo español de 18 años para cualquier trabajo, Pueyrredón 1433.

SIRVIENTA SE OFRECE PARA CORTA familia, San Juan 601.

SIRVIENTA SE OFRECE PARA CAMPO o ciudad, Pozos 488.

SIRVIENTA QUE SABE COCINAR SE ofrece, Cevallos 1673.

SE OFRECE COCINERA JOVEN CON buenas recomendaciones, Cangallo 3638.

SE OFRECE MUCAMA O COCINERA, Culpina 1451, Flores. v5

SE OFRECE SIRVIENTA PARA CORta familia, Campichuelo 1117.

SE OFRECE SIRVIENTA, CORTA FAmilia, 15 de Noviembre 1233.

SE OFRECE COCINERA FORMAL, CON referencias, cocina sencilla, Andes 64.

SIRVIENTA SE OFRECE PARA COCINA o todo trabajo, Gaona 92. v5

SE OFRECE COCINERA Y SIRVIENTA, recomendada, V. Gómez 3175.

SIRVIENTA SE OFRECE, CANGALLO 3501. v5

SIRVIENTA SE OFRECE CON CHICA, de 11 años, Moreno 364. v5

SIRVIENTA SE OFRECE PARA TODO trabajo, sabe su obligación, Chile 1429.

SIRVIENTA PARA TODO SERVICIO, SE ofrece, Laprida 79. v6

SIRVIENTA SE OFRECE, SABE LAVAR y planchar, Estados Unidos 1056.

SIRVIENTA SE OFRECE, VENEZUELA 1689.

SE OFRECE RECIEN VENIDO español 18 años, para todo trabajo, Cerrito 1586

SIRVIENTA española SE OFRECE para todo trabajo, San Carlos 3550.

SE OFRECE SIRVIENTA PARA TODO trabajo, menos cocina, Paseo Colón 731

SIRVIENTA SE OFRECE TODO servicio va al campo, Andes 1789, pieza 12. v5

SE OFRECE SIRVIENTA TODO trabajo para corta familia, Canning 1973. v6

SE OFRECE SIRVIENTA O MUCAMA Perú 973, pieza 33.

SIRVIENTA SE OFRECE PARA COCINA con recomendaciones, Lima 334.

SIRVIENTA RECIEN VENIDA, SE ofrece, Achupallas 65.

SIRVIENTA JOVEN, SE OFRECE; Bolívar 456.

SE OFRECE MUCHACHO PARA CUALquier trabajo, Patagones 1799. v5

Señora SE OFRECE PARA UNAS HORAS de limpieza por la mañana, Alsina 1361

SE OFRECE SIRVIENTA MUCAMA O cocina sencilla, Rioja 657, pieza 21. v5

SE OFRECE MUCAMA GENERAL PARA corta familia, 15 Noviembre 1125. v5

SIRVIENTA JOVEN SE OFRECE PARA cualquier trabajo, Brasil 1725. v5

SIRVIENTA SABIENDO DE COCINA SE ofrece, Defensa 868.

SE OFRECEN niñera Y MUCAMA; Tucumán 1481.

SE OFRECE SIRVIENTA SERIA, SABE cocinar y otros quehaceres, Piedras 1065.

SE OFRECE PARA MUCAMA DE ADENtro, buena familia, Defensa 752.

SE OFRECE MUCAMO O PORTERO formal, Bolívar 1371.

SE OFRECE SIRVIENTA PARA TODO menos cocina, Perú 564.

SIRVIENTA, DORMIR AFUERA, SE ofrece, Independencia 643, sueldo 25 $.

SIRVIENTA FORMAL SE OFRECE, SAbe algo de todo, Humberto I 1143.

SE OFRECE COCINERA O MUCAMA, Paraguay 4173.

SE OFRECE COCINERA Y OTROS quehaceres, señora formal, Defensa 680. v5

SE OFRECE MUCAMA PARA DORMIR en casa de los padres, Belgrano 1285.

SIRVIENTA SE OFRECE O MUCAMA, Vicente López 1919. v6

SIRVIENTA FORMAL, RECIEN VENIDA, se ofrece, Larrea 831.

SE OFRECE señorita PARA MATRIMOnio solo, sin cama, Belgrano 2171. v5

SIRVIENTA SE OFRECE, ESMERALDA 604.

SIRVIENTA QUE SABE COCINAR, CON buenos informes, se ofrece, Defensa 819

SIRVIENTA O MUCAMA SE OFRECE, Billinghurst 1593.

SE OFRECE COCINERA CON UN CHICO de 5 años, Rawson 161.

SIRVIENTA BIEN RECOMENDADA, SE ofrece, sabe su obligación, Dulce 1124.

SE OFRECE señora, PARA EL TRABAjo de medio día, Cangallo 1582.

Señora DE 30 años SE OFRECE, TODO trabajo, Hernandarias 1947.

SE OFRECE LAVANDERA POR DIA, Cangallo 1582.

SIRVIENTA FORMAL OFRECESE PARA ciudad o campo, Pavón 3447. v6

SIRVIENTA SE OFRECE PARA EL campo o ciudad, México 962.

SIRVIENTA SE OFRECE, FORMAL, italiana; Venezuela 946.

SIRVIENTA SE OFRECE PARA TODO trabajo, sabe de cocina; México 2283.

SIRVIENTA SE OFRECE, PARA TODO trabajo, Azara 1406. v5

SIRVIENTA SE OFRECE, CON RECOmendaciones, Lima 282.

SIRVIENTA SE OFRECE PARA TODO trabajo, española, Defensa 855. v4

SIRVIENTA SE OFRECE PARA TODO servicio; Varela 672. v4

SIRVIENTA SE OFRECE PARA TODO trabajo, Victoria 3158. v4

SE OFRECE SIRVIENTA española PAra todo trabajo, Terrero 950. v4

SIRVIENTA JOVEN SE OFRECE PARA todo trabajo, Carlos Calvo 654. v4

SIRVIENTA O MUCAMA SE OFRECE, Avelino Díaz 1261. v4

SIRVIENTA O MUCAMA SE OFRECE, sabe cocinar; Humberto I 2340. v4

SE OFRECE SIRVIENTA PARA MUCAma o todo servicio, Cangallo 2532. v4

SE OFRECE UNA MUCHACHA RECIEN venida, para sirvienta, Maipú 392. v4

SIRVIENTA Y MUCAMA PARA TODO trabajo se ofrece, Rincón 1467. v5

SIRVIENTA SE OFRECE MEDIO DIA O por día; Bolívar 1314. v5

SIRVIENTA SE OFRECE, ENTIENDE de cocina; Cangallo 2360, altos. v4

Señora SERIA SE OFRECE PARA COCINA y otros quehaceres, Maipú 559. v5

SE OFRECE MUCAMA PARA TODO trabajo menos cocina, Luján 346. v4

Señora Madrileña SE OFRECE PARA mucama, Chacabuco 713. v4

SE OFRECE MUCAMA PARA TODO trabajo menos cocina, Paseo Colón 807. v4

SE OFRECE UNA COCINERA DEL PAIS con buenas recomendaciones, Pozos 353. v4

SIRVIENTA SE OFRECE PARA TODO trabajo, sin cama, C. Salvadores 1280. v4

Señora FORMAL SE OFRECE, ENTIENde de cocina, sin cama, Bermejo 438. v4

SIRVIENTA SE OFRECE, TODO TRAbajo o niñera, Neuquén 460, Caballito. v4

SIRVIENTA FORMAL, SE OFRECE, para todo trabajo; Piedras 1262, dep. E. v5

SIRVIENTA QUE ENTIENDA DE COCIna se ofrece, sueldo 40 $, Medrano 892. v5

SE OFRECE LAVANDERA ECONOMICA para lavar por docenas en su casa, Rivadavia 2530, pieza 28.

SIRVIENTA SE OFRECE PARA TODO trabajo, menos para cocinar, dirigirse a Montes de Oca 2298. v5

SERVICIO DOMESTICO OFRECIDO

SE OFRECE señorita PARA TODO TRAbajo; Corrientes 4470. v4

Señora JOVEN SE OFRECE PARA CORta familia, campo, Las Heras 1707.

SE OFRECE UN MUCHACHO DE 13 años de edad para muchos trabajitos que pueda hacer, Guardia Vieja 3128.

SE OFRECE SIRVIENTA española PARA todo trabajo de corta familia, recomendada, San Carlos 3548.

SE OFRECE SIRVIENTA PARA TODO trabajo, buena recomendación, Maza 166.

SIRVIENTAS SE OFRECEN 2, PERSOnas serias y de confianza, y entienden de cocina, Caseros 3239.

SE OFRECE SIRVIENTA PARA TODO trabajo, casa de familia, San Martín 955.

SE OFRECE MUCHACHA española PARA todo trabajo menos cocina, Guatemala 6066.

Señora ITALIANA SE OFRECE, COCInera o lavado, con o sin retiro; Serrano 1750, Palermo.

SE OFRECE señora DE 20 años SIN hijos bien recomendada para todo trabajo, Victoria 3441, pieza 14.

Señora FORMAL SE OFRECE CON NENA de 6 años para todo trabajo, sabe cocinar, Rivadavia 6539.

Señora CON 2 niños MAYORES SE ofrece, corta familia, ciudad o campo, Cuenca 68. v5

SIRVIENTA FORMAL se OFRECE PARA todo trabajo, entiende de cocina, Alsina 1349.

SE OFRECE MUCAMA DE BUENA PREsencia, dirigirse por carta o personalmente Victoria 2054. v5

Señora FORMAL SE OFRECE PARA cocina y otros quehaceres, para matrimonio o persona sola, Paraguay 1064, al fondo

SE OFRECE señora PARA EL CAMPO, para los quehaceres de casa, Belgrano 2586, Carmen. v5

Señora FORMAL SE OFRECE PARA cualquier trabajo, entiende de cocina, Rivadavia 2379.

SIRVIENTA O MUCAMA, TODO TRABAjo, corta familia, entiende de cocina, sueldo 40 $, Sarmiento 1221, dep. 14.

SIRVIENTA JOVEN SE OFRECE PARA todo trabajo o para corta familia, entiende de cocina, Corrientes 1556, A. D. L.

SIRVIENTA SE OFRECE PARA matrimonio solo, entiende de cocina, Independencia 874.

SE OFRECE CHICA DE 12 años SIN pretensiones, calle 25 de Mayo 366, pieza 24.

Señorita SE OFRECE PARA TODO trabajo menos cocina, Quintino Bocayuva 815. v5

SE OFRECE SIRVIENTA PARA TODO trabajo, con recomendaciones, Independencia 3076. v5

SIRVIENTA SE OFRECE PARA TODO trabajo, entiende de cocina, Sáenz Peña 823.

SIRVIENTA SE OFRECE TODO servicio menos cocina, personas mayores, Solís 1261. v5

SE OFRECE niñera O MUCAMA O SIRvienta para matrimonio solo, sale al campo, Estados Unidos 1455. v5

SIRVIENTA SE OFRECE CON BUENAS recomendaciones aunque sea para cocina sencilla, Sáenz Peña 23.

Señora española DE 28 años, SE OFRECE para todo trabajo, entiende de cocina sencilla y otros quehaceres, Solís 1865. v6

SIRVIENTA JOVEN SE OFRECE PARA corta familia, con recomendaciones, Independencia 540, pieza 6.

SE OFRECE señora PARA ACOMPAñar señora o niña, con buenos informes, para la temporada; Junín 1674.

Señora ALEMANA SE OFRECE CON NEna de 7 años para matrimonio, sabe su obligación, Serrano 2432. v5

SIRVIENTA JOVEN española SE OFRECE para ciudad o campo, General Urquiza 1955. v5

SE OFRECE COCINERA VASCO española, para el campo o ciudad, Sáenz Peña 1934. v6

SIRVIENTA SE OFRECE, PARA SERVIcio de matrimonio solo o personas mayores, Salguero 2095.

SIRVIENTA SE OFRECE PARA TODO trabajo con buenas recomendaciones, o para mucama, General Hornos 1721.

SIRVIENTA FORMAL SE OFRECE para todo trabajo o mucama, Guardia Vieja 3669.

Señorita SE OFRECE PARA MUCAMA de adentro o general, en casa tranquila, Alsina 1328.

SIRVIENTA SE OFRECE PARA TODO trabajo, con recomendaciones, Quintino Bocayuva 187.

Señora SE OFRECE PARA CUIDAR casa o para sirvienta en cambio de pieza para el marido, Estados Unidos 841.

Señora FORMAL SE OFRECE PARA COcina sencilla y otros quehaceres, Cevallos 281.

SIRVIENTA SE OFRECE, española, PAra todo trabajo, poco de cocina, casa de corta familia, San José 811. v5

Señora FORMAL SE OFRECE PARA lavandera, en casa de familia o taller, Australia 991.

SE OFRECE señora FORMAL, PARA todo trabajo, sabe de cocina, para corta familia, Australia 991.

SE OFRECE COCINERA FORMAL, ITAliana, de buena presencia, para una o dos personas, Rincón 358.

SIRVIENTA PRACTICA SE OFRECE PAra cualquier trabajo, con recomendaciones, México 1166, pieza 4.

SIRVIENTA SE OFRECE PARA MATRImonio solo, para dormir en su casa, Defensa 666.

SE OFRECE señora PARA COSER, planchar y zurcir ropa en casa de familia, sin pretensiones, Billinghurst 2585. v6

Señora FORMAL, SE OFRECE EN casa de poca familia, Cangallo 3481, pieza fondo. v5

SIRVIENTA SE OFRECE, SABE COCInar, para ciudad o campo, Santiago del Estero 1801.

Señora RECOMENDADA, PARA LAVAR u otro trabajo se ofrece con retiro, calle Ituzaingó 530. v5

SE OFRECE MUCHACHA ARGENTINA de 15 años, por medio día, para ayudar quehaceres de casa, Alsina 2071.

SIRVIENTA SE OFRECE, PARA TODO trabajo o mucama, con recomendaciones, Lima 247. v5

SIRVIENTA OFRECESE, CASA FAMIlia, Estados Unidos 1154, carta o personalmente.

Señora FRANCESA, SE OFRECE, PARA todo trabajo, sabe cocinar; Sáenz Peña 627.

SIRVIENTA SE OFRECE PARA MATRImonio solo o corta familia, entiende de cocina, Independencia 1593. v5

SE OFRECE SIRVIENTA PARA TODO trabajo, con buenos informes; Caseros 1471. v5

SE OFRECE CHICA DE 12 años, PARA ayudar a los quehaceres domésticos; Junín 879.

SE OFRECE AMA PARA CRIAR UN chico en casa o por día, Estados Unidos 4338. v4

Señora SE OFRECE PARA LAVAR O limpieza por día o medio día; Pasco 652. v4

SE OFRECE señora PARA COCINA liviana, va al campo, Guayaquil 370, Caballito. v4

SE OFRECE SIRVIENTA PARA MATRImonio solo, lavar y planchar, Ecuador 572. v4

Señorita SE OFRECE PARA COMPAñía de señoras de edad y respetables; por carta a M. B., San Eduardo 3865. v4

SIRVIENTA SE OFRECE PARA CORTA familia o matrimonio, Perú 783, pieza 15. v4

SE OFRECE COCINERA FORMAL, CON buenas referencias, pastelera y repostera, Cevallos 387. v4

SE OFRECE UNA señora ITALIANA, cualquier trabajo, sabe también de modista, Medrano 158. v4

SE OFRECE LAVANDERA PRACTICA O para casa de familia, dormir afuera, México 1224. v4

SE OFRECE señora JOVEN CON CHICA de 3 años, para todo servicio o para cuidar casa, Uruguay 524, Dora. v4

Señora PARA MUCAMA, QUE SABE planchar y coser, se ofrece, Paseo de Julio 540. v4

Señora SE OFRECE POR DIA, PARA ayudar en los quehaceres de la casa y coser, Paraná 821. v5

SIRVIENTA RECIEN VENIDA SE ofrece para todo trabajo menos cocina, Pichincha 1400. v4

SE OFRECE SIRVIENTA PARA TODO trabajo, sabe algo de cocina, italiana; Venezuela 1570. v4

SIRVIENTA ASEADA SE OFRECE, ENtiende de cocina, sabe su obligación, tratar Paraguay 4172. v4

SE OFRECE COCINERA ITALIANA JOven, con recomendaciones, Venezuela 1933, pieza 30. v4

SE OFRECE SIRVIENTA O MUCAMA, sabe su obligación, sabe lavar y planchar Cerrito 1139. v4

SIRVIENTA FORMAL SE OFRECE PAra todo trabajo, con buenas recomendaciones, Piedras 446. v5

SE OFRECE MUCAMA O niñera Y UNA cocinera, con recomendaciones; Lima 1349.

SIRVIENTA PARA COCINA SENCILLA se ofrece o para mucama; Del Signo 4077. v4

SIRVIENTA SE OFRECE PARA TODO trabajo menos cocina, Carlos Calvo 811, pieza 5. v4

SIRVIENTA SE OFRECE, PARA TODO trabajo, ciudad o campo; Hernandarias 1458. v4

Señora JOVEN, VIUDA, SE OFRECE COmo ama de llaves o mucama de adentro, San Juan 1052. v4

SE OFRECE señora PARA LAVAR Y planchar u otros quehaceres, con buenas recomendaciones, sin cama, Balcarce 716, 2o. piso.

SERVICIO DOMESTICO OFRECIDO

SE OFRECE MADRE E HIJO DE 26 años, para cuidar casa de departamentos, con buenas recomendaciones, Vidt 2075.

SE OFRECE MATRIMONIO ACOSTUMbrado a cuidar casa en cambio de pieza por trabajo de la señora, Misiones 150.

SE OFRECE UNA niña PARA CUIDAR un nene o quehaceres chicos; Cangallo 2532. v4

SIRVIENTA FORMAL DE 25 años SE ofrece para todos quehaceres o mucama con buenas recomendaciones, Solís 1865. v5

SE OFRECE COCINERA ARGENTINA para estancia con hija de 16 años para niñera, Pasaje Ortega 850, Caballito. v6

SE OFRECE COCINERA FORMAL, ARgentina, con hija de 14 años para servir, aseada y de confianza, campo o ciudad, pocas pretensiones, Gallo 2168.

SE OFRECE SIRVIENTA CON RECOmendaciones para servicio de matrimonio o mucama, sabe cumplir con su obligación, Jujuy 1468, altos, a la derecha. v5

Señorita FORMAL SE OFRECE PARA mucama o sirvienta o cocinera sencilla, tiene buenas recomendaciones, Billinghurst 407. v5

Señora SOLA SE OFRECE COMO DAMA de compañía y ayudar en trabajos livianos, buena educación, A. V., correo, sucursal 24.

SIRVIENTA SE OFRECE PARA CASA de corta familia, entiende bien de cocina, va al campo si es necesario, se pueden tomar informes, Cochabamba 635

Señora SE OFRECE PARA LAVAR EN casa de familia u otros quehaceres, por día o medio día, San Juan 1655, pieza 37.

SE OFRECE COCINERA PARA IR AL campo toda la temporada, con buenos informes, sabiendo sus obligaciones; Junín 1674.

SE OFRECE MATRIMONIO ITALO francés para ayudar casas durante el verano, muy buenos informes, Luis F., Solís 236. v5

Señora SOLA, FORMAL, SE OFRECE, para cocinera, sabe su obligación, para ciudad o campo, sin pretensiones; Independencia 1583, pieza 8.

SE OFRECE SIRVIENTA ITALIANA para corta familia o matrimonio solo, con buenas recomendaciones, Billinghurst 850. v5

SE OFRECE EMPLEADO DE COMERcio, práctico en ramos generales, ciudad o campaña, certificados de buena conducta, por carta a H. G., Montevideo 88. v4

Señora FORMAL SE OFRECE PARA EL cuidado de niños o compañía de señora sola y otros quehaceres, Chile 757, dep. 5. v4

Señora SE OFRECE PARA LAVAR ALgún día por semana y otros quehaceres, tiene recomendaciones, Rodríguez Peña número 2066, pieza 9. v4

Señora JOVEN, DESEA EMPLEARSE como ama de llaves o secretaría de persona sola, va afuera. Buenas referencias. Dirigir carta, E. E. Correo Central. v4

SIRVIENTA DEL PAIS SE OFRECE, con recomendaciones, con un chico de 7 años, sin pretensiones, para persona sola; Laprida 1364, depto. 4. v4

Señora SE OFRECE, PARA ENCARGAda de casa de departamentos o para casa de familia que vaya al campo; S. del Estero 429, D. M. v4

SE OFRECE señora española, DE 40 años, para mucama de adentro o para cuidar niños, entiende de costura y planchado, Alsina 1681. v4

SE OFRECE PORTERO O MUCAMO, español, con certificados, soltero, de 22 años, para casa particular o departamentos, Talcahuano 869, casa del Dr. Flores. v6

Señora ITALIANA SE OFRECE, CON nena de un año, para corta familia, sabe cocinar y otros quehaceres, con pieza para el marido, buenas recomendaciones y certificados, Bolívar 1463. v6

SE OFRECE LAVANDERA ITALIANA, que sabe desempeñar bien su obligación, para ir a lavar en casa de familia particular 3 días por semana, Bulnes 447, 2o. patio. v6

SE OFRECE PARA SIRVIENTA SABIENdo algo de cocina, es viuda, con una niña de 7 años, para la ciudad o para el campo, con buenas recomendaciones, dirigirse Arenales 2131.

SE OFRECE COCINERA JOVEN, CON buenas recomendaciones para corta familia, no quiere hacer más que la cocina, únicamente que sea matrimonio solo, Piñeiro, calle Giribone 960. v4

SE OFRECE MATRIMONIO CATALAN, sin hijos, ciudad o campo, con certificados, él sabe de cochero y carrero, ella cocina sencilla o cualquier trabajo; dirigirse por carta o personalmente; Rawson No. 980. v5

SE OFRECE MATRIMONIO ITALIANO piamontés, joven, sin hijos, buena presencia, muy trabajador, la señora es buena cocinera o como sirvienta, con buenas recomendaciones, el marido es carpintero, trabaja afuera. Por carta Cavia 3329, Palermo.

SE OFRECE COCINERO español, JOVEN, tiene cama o sin pieza, sabe arreglar y cocinar jamones, con recomendación de tres años en una casa o garantía o para cualquier trabajo, ciudad o campaña, Andes 1262, Basiliano Mañero. v5

Señora 26 años, BUENA FAMILIA, CON buenas referencias, habla francés, alemán y castellano, sabe coser y bordar, se ofrece como dama de compañía, o acompañar niños, para ir al campo, M. K., poste restante de LA PRENSA. v6

UNA señora SE OFRECE PARA CRIAR en su casa, un chico, con abundante leche, de buena familia, Valentín Alsina, calle Río Gallegos 3090, señora María Varel de Castro. v5

LICITACIONES

AVISO DE LICITACION — MINISterio de Industrias y Obras Públicas. Dirección de Topografía, Geodesia y Catastro. Llámase a licitación por el término de treinta días, para el arrendamiento de las siguientes tierras fiscales:

SECCION VI

Lote No. 1, superficie 17.355 hectáreas.
Límites: Norte, Arroyo Segura, que lo separa del lote No. 11. Este, Río Grande, Sur, Arroyo Los Angeles y una línea poligonal al paso San Francisco, que lo separa del lote No. 2. Oeste, la cordillera de Los Andes.

Lote No. 2, superficie. 15.257 hectáreas.
Límites: Norte, Arroyo Los Angeles y línea poligonal al paso San Francisco, que lo separa del lote No. 1. Sur: Una línea poligonal del Río Grande al Paso Troián, que lo separa del lote No. 3. Este: El Río Grande. Oeste: La Cordillera de Los Andes.

Lote No. 11, superficie 60.855 hectáreas. 24 leguas cuads., 855 hectáreas.
Límites: Norte: El Camino a Curicó, que lo separa del campo llamado Laguna Blanca. Este: El Río Grande. Sur: El Arroyo del Seguro, que lo separa del lote No. 1. Oeste: La Cordillera de Los Andes.
Nota: En este lote se hallan los baños de Azufre.

Parte del lote No. 3, superficie 30.875 hectáreas.
Límites: Norte: Una línea que parte del Cerro Mary al extremo Suroeste de la línea Rahul, y el lote No. 5 hasta el arroyo Mehenquil. Este: El Arroyo Mehenquil. Sur: El campo de los señores Manuel Candia y Pedro Carrera. Oeste: En parte el lote número 9, y en parte el lote No. 10.

Otra parte del lote No. 3, llamado: Rahul Guanquinalcó, superficie: 15 leguas cuadradas, más o menos.
Límites: Norte: Una línea que partiendo del Llano Grande a Puntas de Rahul, sigue al cerro Minhuinco y termina en la sierra del Mary. Sur y Este: Una línea que parte del Malar Negro al Portezuelo Rahul y divide con el lote No. 5. Oeste: La sierra de Mary.

SECCION I

Lote No. 11. Superficie: 30.688 hectáreas, 9.346 metros cuadrados.
Límites: Norte: El Río Atuel. Este, el lote No. 12. Suroeste, el campo del General Ortega.

Lote No. 12. Superficie: 29.439 hectáreas, 7.712 mts. cuadrados.
Límites: Norte: El Río Atuel. Este, el lote No. 13 y el lote No. 6. Sur: La Laguna Llancanelo. Oeste, el lote No. 11.

Lote No. 13. Superficie: 26.243 hectáreas, 1.738 mts. cuadrados.
Límites: Norte, el Río Atuel. Este, el lote No. 14 y el lote No. 7. Sur, el lote número 6 y Oeste, el lote No. 12.

Lote No. 14. Superficie: 22.174 hectáreas, 0.390 mts. cuadrados.
Límites: Norte, el Río Atuel. Este, el lote No. 10. Sur, el lote No. 7 y Oeste, el lote No. 13.

Tierras de Golcó. Lotes Nos. 2 y 3, inclusa la isla Longovaca. Superficie: 37.479 hectáreas, 7.859 metros cuadrados.

Departamento de Maipú, distrito Las Barrancas. Lote con superficie de 1.573 hectáreas, 5 mil metros cuadrados. Límites: Norte, calle pública. Sur, Cuchilla del Carrizal. Este, Cesaria Araujo, y Oeste, Juan José Munivet.

Las propuestas se presentarán a la Dirección de Topografía, Geodesia y Catastro, en sello de actuación, cerradas y lacradas, y serán abiertas el día 24 de noviembre, a segunda hora y en presencia de los interesados que concurran. El Poder Ejecutivo se reserva la facultad de aprobar o desechar las propuestas presentadas. (Art. 5o. del decreto de 29 de octubre de 1902).—El Ingeniero jefe. v24nov.

LICITACIONES

TELEGRAFO DE LA PROVINCIA DE Buenos Aires—Licitación—Llámase a nueva licitación por el término de ocho días a contar desde la fecha inclusive, para la provisión de alambres, aisladores, porosos, ebonitas, útiles de escritorio, láminas cinc y cobre, cinta telegráfica, tinta de aparato y demás útiles y materiales necesarios para proveer a las oficinas de la repartición en el año entrante. Las propuestas se presentarán en el sello que corresponde, de acuerdo con las disposiciones de los artículos 26 y 27, inciso (c) de la ley de sellos y 17 de la ley de impuestos al comercio e industrias, en el despacho del administrador del telégrafo en La Plata, calle 49 entre 6 y 7, donde serán abiertas el día 12 del corriente a las 2 p. m. El pliego de bases y condiciones a que deben sujetarse los licitantes, así como también las muestras, se encuentran en los almacenes del telégrafo, en La Plata, calle 49 entre 6 y 7 de 11 a. m. a 5 p. m. y los sábados de 9 a. m. a 12 m.— La Plata, noviembre 5 de 1915.—Ramón Maril, administrador general. v11

EDICTOS JUDICIALES

EDICTO JUDICIAL — POR DISPOSICION del señor juez de 1a. instancia en lo civil de la capital federal, doctor Fernando Klappenbach, se cita, llama y emplaza por el término de treinta días a contar desde la primera publicación del presente, a todos los que se consideren con derecho a los bienes dejados por fallecimiento de don Alberto de Gainza, ya sean como herederos o acreedores, para que, dentro de dicho término, comparezcan por ante su juzgado y secretaría del que suscribe, a deducir sus acciones en forma, bajo apercibimiento de lo que hubiere lugar por derecho.—Buenos Aires, 2 de noviembre de 1915. v2dic.

NAVEGACION Y FERROCARRILES

COMPAÑIA ARGENTINA DE NAVEGACIÓN (Nicolás Mihanovich) Limitada.
TARIFA DE PASAJEROS
LINEA BUENOS AIRES-MONTEVIDEO
SALIDAS TODAS LAS NOCHES
Salida a las 7 p. m. "Berlín" y "Madrid". Primera clase: ida $ 15, ida y vuelta $ 25; tercera clase: ida $ 6, ida y vuelta 10 $.
Salida a las 10 p. m. "Ciudad de Buenos Aires". Primera clase: ida $ 17; ida y vuelta 30 $; tercera clase: ida $ 6, ida y vuelta, 10 $.
NOTA: Niños menores de 3 años (1 gratis por familia). Menores de 8 años, pagarán medio pasaje.
En los vapores de las 7 p. m., está incluído en el pasaje, la comida de costumbre. La administración. perm.
LINEA DEL SUR
Vapor nacional "Rawson", saldrá de la dársena Sur el 13 de noviembre a las 3 p. m. con pasajeros y carga para Río Gallegos, haciendo escala en los siguientes puertos: Madryn, Camarones, C. Rivadavia, Deseado, San Julián, Santa Cruz y Río Gallegos. Para informes y pasajes dirigirse a la administración, calle 25 de Mayo esquina Cangallo, Buenos Aires. v13

FERROCARRIL CENTRAL ARGENTINO
Se avisa a los señores tenedores de acciones al portador que desde el día 3 de Noviembre, podrán cobrarse en el Banco de Londres y Río de la Plata, en Buenos Aires, los siguientes dividendos declarados por el semestre vencido el 30 de Julio próximo pasado, y pagaderos sobre el cupón núm. 8, a saber: 2 1/4 o o sobre el Stock Preferente de 4 1/2 o o, 3 o o sobre el Stock Consolidado Ordinario. Comisión local. Buenos Aires, noviembre 1915. v5

INFANTA I. DE BORBON. —ESTE VApor terminó su descarga en el dique 4, sec. 2a., la revisión tendrá lugar los días 3 y 4 del corriente, por la mañana, de 8 a 10 y por la tarde de 1 a 3. Las cuentas deberán ser presentadas con las boletas del revisador dentro de los ocho días de haberse efectuado ésta, pasados los cuales no se atenderá ninguna reclamación. Los interesados deberán presentar las facturas correspondientes —Agentes, A. López y Cía. v4

VAPOR "LYNTON GRANGE" REVISION de mercaderías tendrá lugar los días 3 y 4 del corrte., de 8.30 a 10.30 en el dique 4, sección 7a. Reclamaciones deben ser presentadas dentro de las 48 horas de haberse efectuado ésta —Houlden Brothers y Cía L., agentes. v4

VAPOR "HIGHLAND PIPER": LA revisión de mercaderías tendrá lugar los días 4 y 5 del corriente, de 8.30 a 10.30 a. m., en el dique 4, sección 2a. Las reclamaciones deben ser presentadas dentro de las 48 horas de haberse efectuado ésta. H. y W. Nelson Ld., agentes. v5

BANCOS Y COMPAÑIAS ANONIMAS

BANCO ESPAÑOL DEL RIO DE LA Plata—Casa matriz: Reconquista 200.—Buenos Aires.

Capital suscripto	$ m|l	100.000.000.—
Capital realizado	" "	97.928.670.—
Fondo de reserva	" "	47.647.762.88
Prima a cobrar	" "	1.242.798.—

Sucursales — En el exterior: Barcelona, Bilbao, Coruña, Génova, Hamburgo, Londres, Madrid, Montevideo con una agencia, París, Río de Janeiro, Sao Paulo, Santos, San Sebastián, Valencia y Vigo.
En el interior: Sucursales en Adolfo Alsina, Bahía Blanca, Balcarce, Bartolomé Mitre, Concordia, Córdoba, La Plata, Lincoln, Lomas de Zamora, Mendoza, Mercedes (Buenos Aires), Mar del Plata, Mercedes (San Luis), 9 de Julio, Pergamino, Pehuajó, Posadas, Rivadavia, Rosario con una agencia, Rafaela, Salliqueló, Salta, San Juan, San Nicolás, Santa Fe, Santiago del Estero, San Pedro, Tres Arroyos, Tucumán y Villaguay.
Agencias en la capital: Núm. 1, Pueyrredón 185; núm. 2, Almirante Brown 1422; núm. 3, Vieytes 2000, núm. 4, Cabildo 2027; núm. 5, Santa Fe 2201; núm. 6, Corrientes 3200; núm. 7, Entre Ríos 1145; número 8, Rivadavia 6902; núm. 10, Bernardo de Irigoyen 1399; núm. 11, Caseros 2960; núm. 12, Charcas 1357; núm. 15, Bernardo de Irigoyen 364; núm. 16, Reconquista y Paseo de Julio.
Corresponsales directos en todo el mundo.
Abona papel y oro:

	Milegal	Oro
En cuenta corriente	1 %	1 %
A 30 días	1 ½ %	1 ½ %
A 60 días	2 ½ %	2 ½ %
A 90 días	3 ½ %	3 ½ %
A 6 meses	4 %	4 %
A mayor plazo	Convencional	
Depósitos a premio con libreta desde 10 $ c|l hasta 10.000 $ c|l, después de 60 días	4 %	4 %
Cobra:		
En cuenta corriente	9 %	9 %
Descuentos generales	Convencional	

El Banco se ocupa de toda clase de operaciones bancarias en general.
Buenos Aires, septiembre 30 de 1915.—Elías D. Arambarri, gerente general.

LA PRENSA

Buenos Aires, noviembre 4 de 1915

RESPONSABILIDADES ECONÓMICAS

Dáse como cosa definitiva que el Congreso reabrirá sus funciones el 20 de este mes. Se agrega que el propósito del Poder Ejecutivo es limitar, por ahora, la acción parlamentaria al rápido despacho del presupuesto.

No se excluye, sin embargo, en absoluto la posibilidad de que sean sometidas a las deliberaciones algunas de las grandes medidas económicas, financieras y monetarias que fueron tema preferente de debates en las sesiones ordinarias.

Este punto de vista interesa a la República y despierta una verdadera ansiedad en todas sus regiones, pues en todas partes se agitan iniciativas de trabajo y luchas vehementes contra la crisis.

Las opiniones del Poder Ejecutivo están seriamente divididas sobre la adopción de medidas de aquella naturaleza.

El Presidente, que en 1914 consideraba oportuno dejar que la crisis siguiera su evolución natural, confiando el restablecimiento de los males a las fuentes mismas de la riqueza pública, hoy considera nuevos factores que, sin duda, influyen en su opinión, y lo inclinan a considerar bajo nuevos aspectos y exigencias la situación económica y financiera.

En el primer sentido, la gran producción agraria del año ha contribuído, sin duda, a aliviar los males; pero ello no ha sucedido en la vasta proporción que era necesaria y que se esperaba.

Este resultado, parcialmente negativo, se debe a causas profundas y correlacionadas, al gran volumen de las deudas privadas de los productores, y al exceso de las ganancias de los monopolios, la mayor parte de cuyas utilidades salen de nuestros mercados para tonificar mercados extranjeros.

En el orden financiero tampoco han correspondido los hechos a las esperanzas, y la situación de los tesoros públicos nacionales, provinciales y municipales es cada día más apremiante.

Hemos demostrado en diferentes artículos que la República Argentina es el único país neutral que, lejos de haber ganado con la guerra, ha sufrido pérdidas y contrastes, a despecho de su gran producción y de sus cotizaciones en los mercados consumidores.

Países de menor potencialidad económica, como Suecia, Noruega, Dinamarca, Holanda y España, están en auge comercial, sus rentas crecen y su comercio adquiere un volumen inesperado.

En los Estados Unidos, cuya analogía de producción con la nuestra es indiscutible, las industrias se trasforman y se multiplican y las rentas públicas aumentan sin cesar.

¿Cuál es la causa de que en la República Argentina reine la crisis tan honda, mientras que en aquellos Estados se afirman la prosperidad y la riqueza?

¿Se dirá que la guerra nos sorprendió en plena crisis interna? El hecho es exacto; pero no lo es menos, que los países mencionados antes, estaban también en crisis económica y comercial a consecuencia de las guerras balkánicas.

La nueva guerra mundial les ha servido para curar su crisis mientras que entre nosotros ha contribuído a ahondar sus males.

La explicación de estos fenómenos es enteramente política. Dependen de la previsión popular y gubernativa de cada país, de la energía con que los gobiernos y los sistemas bancarios han abordado las dificultades, dominándolas, para recoger los grandes frutos.

En la República Argentina, por desgracia, la guerra nos sorprendió en una situación política de transición, que se señalaba desde 1910 por su inactiva imprevisión respecto de las primeras consecuencias penosas que reflejaban sobre nuestros mercados las crisis militares de Europa.

Ha faltado, así, el paragolpes de la acción de los poderes públicos, y nos han faltado, además, Bancos y banqueros, debido a las deficiencias de nuestros sistemas monetarios, legislativos y administrativos.

Las voces más autorizadas y los consejos más acertados, que desde 1906 vienen prediciendo la crisis y predicando la adopción de medidas de precaución, no han sido escuchados.

Nuestras industrias, todavía embrionarias, pero con embriones robustos, no fueron preparadas, sino por excepción, para sacar partido de la guerra.

Debimos adoptar medidas para completar nuestro sistema industrial, aprovechando la oportunidad única de robustecer nuestro organismo económico y de acentuar nuestra independencia en el mismo sentido, modificando el tradicional carácter de tributarios del extranjero, que nos daña.

Pero la inacción continúa, y las causas negativas persisten también, trabajando activamente en contra de los intereses del país, a la vez que retardan la esperada reacción económica, financiera y comercial.

He aquí razones muy atendibles y dignas de ser meditadas, que aconsejan a los poderes públicos, en víspera de la reapertura parlamentaria, una reacción fundamental.

Ellas señalan, en efecto, la adopción de un plan de estado, cuya aplicación, aunque tardía ya, sería, sin embargo, benéfica.

La opinión pública no disiente a este respecto, y tenemos motivos para afirmar que la mayoría del ministerio está de acuerdo con sus aspiraciones. ¿Por qué no acentúa su acción? El programa parlamentario de las sesiones inmediatas no debe ser, en efecto, exclusivamente financiero, es decir, limitado a la sanción votante del presupuesto; debe ser también económico, incluyéndose en la convocatoria de las sesiones extraordinarias aquellos proyectos que abordan los problemas de la crisis en sus fases monetaria, industriales y en general económicas, que fueron objeto de iniciativas notorias y prestigiadas por la opinión de todo el país.

CONSOLIDADOS MUNICIPALES

Preliminares de la liquidación

El Intendente y su secretario de hacienda, conferenciaron ayer en el despacho del primero, con los vecinos que componen la comisión de hacienda de la Junta Municipal, acerca de la liquidación de los consolidados.

El propósito del doctor Gramajo al procurarse la entrevista con los comisionados, fué trasmitirles opiniones emitidas, a solicitud de la Intendencia, por algunos banqueros y financistas y someterlas al criterio de los miembros de la Junta, como elementos ilustrativos para la preparación del procedimiento que ha de adoptarse en el asunto. Con el concurso de aquellos dictámenes y sobre la base del criterio que el departamento ejecutivo tiene formado de la cuestión, quedaron esbozados los lineamientos de un proyecto que seguirá estudiándose hasta darle forma definitiva.

CONGRESO AMERICANO DE CIENCIAS SOCIALES

Sección de higiene pública

La comisión organizadora del Congreso Americano de Ciencias Sociales que se realizará en Buenos Aires con motivo del próximo centenario nacional, había encargado hace algún tiempo a la Sociedad Científica Argentina, la redacción del programa correspondiente a la sección de higiene pública que figurará en dicho congreso.

En mérito de ello la Sociedad Científica Argentina ha remitido al ministerio del ramo, el programa requerido, como asimismo la nómina de las designaciones que ha hecho para atender las diversas subsecciones que figuran en el capítulo de higiene pública.

He aquí el programa:

Sección higiene — Presidente, doctor Eliseo Cantón; vicepresidente, doctor José Penna; secretario general, doctor Juan B. González; prosecretario general, doctor Tomás J. Rumi.

Atmósfera, impurezas atmosféricas, polvo, humo, gases, etc. Alejamiento y eliminación de residuos urbanos. Cementerios. Higiene profesional: talleres, condiciones higiénicas de las cuadrillas ambulantes ferroviarias, cosecheras, esquiladoras, etc. Presidente, doctor Ricardo Schtz; vicepresidentes, doctores Francisco P. Lavalle y Felipe Justo; secretario, doctor Augusto Bunge.

Habitaciones comunes, escuelas, hospitales, hospitales regionales, maternidades, asilos, iluminación, calefacción, ventilación — Presidente, doctor Eliseo Cantón; vicepresidentes, doctores Pedro R. Baldobro y Antonio Vidal; secretario, doctor Juan A. Gabastou.

Alimentos, raciones individuales y colectivas, copas de leche, regímenes dietéticos. — Presidente, doctor Juan B. Señorans; vicepresidentes, doctores Alois Bachman y Alberto Peralta Ramos; secretario, doctor Julio A. Blacksley.

Higiene de los medios de trasporte, fluviales, terrestres, urbanos, rurales.—Presidente, doctor Carlos Malbrán; vicepresidentes, doctores Wenceslao Acevedo y Fortunato Solá; secretario, doctor Luis Sicardi.

Defensa y preservación de la infancia, puericultura, enfermedades hereditarias y familiares; su profilaxis: protección a la madre y al niño en las ciudades, pueblos y campaña, etc. — Presidente, doctor Angel Centeno; vicepresidentes, doctor Jenaro Sisto y doctor Ubaldo Fernández; secretario, doctor Juan Carlos Navarro.

Educación física, plazas de ejercicios físicos y piletas de natación, manera práctica de difundir sus beneficios en el elemento escolar y en los niños que no concurren a la escuela; ejercicios físicos en el adulto, medios prácticos y económicos de difundir los ejercicios físicos en los adultos de ambos sexos. — Presidente, doctor Horacio G. Piñero, vicepresidentes, doctor Enrique Romero Brest y doctor Alfredo Lanari; secretario, doctor Luis Tamini.

Diagnóstico y tratamiento de las enfermedades: medios biológicos de diagnóstico, tratamiento profiláctico y específico de las enfermedades; enfermedades infecto-contagiosas; tuberculosis, defensa social contra la tuberculosis, profilaxis individual y colectiva, medios de diagnóstico precoz, tratamiento específico y climatérico.—Presidente, doctor Gregorio Aráoz Alfaro; vicepresidentes, doctor Antonino Ibarguren y doctor David Speroni; secretario, doctor Arturo Ameghino.

Cáncer, medios de diagnóstico precoz de estas dos enfermedades; alcoholismo, defensa social, defensa individual y colectiva de estas tres enfermedades, asistencia social, tratamientos, cretinismo. — Presidente, doctor Domingo Cabred; vicepresidentes, doctor Baldomero Sommer y doctor Maximiliano Aberastury; secretario, doctor Angel H. Roffo.

Demografía, métodos estadísticos, necesidad de uniformarlos y reglamentarlos, legislación y reglamentación sanitarias, escuelas, estadística, morbilidad, miopía, etc. — Presidente, doctor Nicolás Lozano; vicepresidentes, doctor Carlos Malnini y doctor Domingo S. Cavia; secretario, doctor Antonio Barbieri.

Sanidad militar y naval. — Presidente, doctor Nicomedes Antelo; vicepresidentes, doctor Luis J. Velarde y doctor Enrique Pietranera; secretario, doctor Eugenio A. Galli.

Enfermedades tropicales, bacteriología, climatología, enfermedades tropicales y endémicas en la República Argentina, paludismo, bacteriología, serología.—Presidente, doctor José Penna; vicepresidentes, doctor Rodolfo Kraus y doctor Juan Carlos Delfino; secretario, doctor Manuel V. Carbonell.

LA CAMPAÑA EN LOS BALKANES

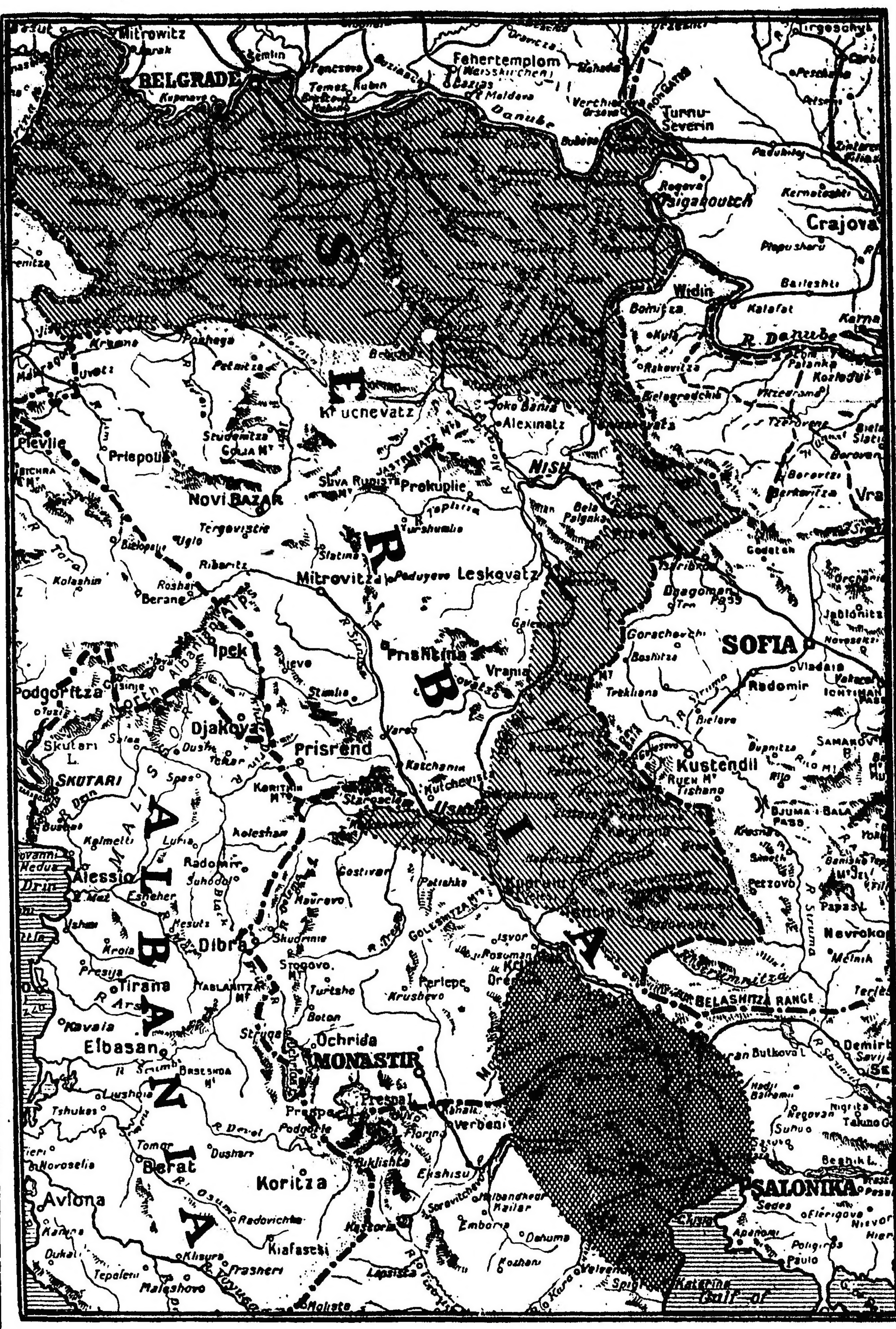

El adjunto mapa da una idea de la actual situación en los Balkanes. La parte rayada indica el territorio ocupado por los austro-alemanes y los búlgaros, y la cuadriculada por la expedición anglo-francesa. Esta última, que avanzó desde Salónica, se encuentra ya cerca de la frontera búlgara, frente a Strumitza.

OBRAS DE RIEGO EN RIO TERCERO

Rescisión del contrato

La dirección general de irrigación remitió al Ministro de Obras Públicas un estudio en que se proyecta la rescisión del contrato de las obras de riego en Río Tercero, que construía por cuenta del gobierno la empresa del ferrocarril Central Argentino, de acuerdo con el pedido formulado por la misma, en vista de carecer de recursos para continuarlas.

El Ministro de Obras Públicas celebró ayer una larga conferencia con el procurador del tesoro y con el ingeniero Atanasio Iturbe, en representación de la empresa ferroviaria, con respecto al mencionado proyecto y al estudio de las bases del mismo.

Como en esa conferencia no se han puesto de acuerdo en determinados puntos del proyecto formulado por la dirección de irrigación, la conferencia continuará hoy y días subsiguientes hasta tanto queden definitivamente aprobadas de común acuerdo las bases del proyecto de referencia.

LA GUERRA

CRUZ ROJA BRITANICA

Bajo el patrocinio del ministro de Inglaterra, sir Tower, se realizará el 10 del corriente, a las 8.45 de la noche, una fiesta en el Splendid Theatre, a beneficio de la Cruz Roja británica.

El programa preparado consta de los siguientes números:

Número cinematográfico, baile por niños, y representación de un cuadro alegórico en el que tomarán parte las señoritas Carlota Nicholson, Cruz Roja; Elena Smart, Inglaterra; Gladys Baillie, Francia; Ofelia Surra, Rusia; Eileen Scott, Italia; Lola Hettema, Bélgica, y Lilian Drabble, Serbia, segunda parte "Madame Butterfly", canto por la señorita Francisca Rona, cuadro japonés por las señoritas de Lavarello, Manasevich, Scott, Attwell y otras, concierto de violín por la señorita Alba Rosa, canto por la señorita Francisca Rona, número de violoncelo por el profesor Oscar Nicastro, y cantos cómicos por el niño F. Demortier, tercera parte; cuadros vivos: "El enojo y la reconciliación", por la señorita Carlota Nicholson y señor Andrés Schikendantz, y "El encuentro", "flirt", compromiso y boda", por la señorita Eileen Scott y señor Peluffo; bailes por la señorita Nancy Finney y señor Edson Finnel, y canciones por la señorita Susana Urien.

Invitan para la velada las señoras Emilia Campbell de Drabble, Stella Attwell de Jenkins y señoritas Carlota Nicholson, Dora y Nina Attwell, Lilian Drabble, Eileen Scott, Gladys Baillie y Elena Smart.

COMITE DE SOCORRO PARA LOS ARMENIOS

El comité religioso para socorro de los armenios que preside el sacerdote Baltasar Parasatian, ha recolectado hasta la fecha la suma de 8.174 pesos moneda nacional, que serán girados en breve al patriarca de la iglesia armenia en su residencia del Cáucaso.

El sacerdote Parasatian, emprenderá un viaje de propaganda por la provincia de Córdoba, donde hay importantes núcleos de población armenia, y donde espera, en consecuencia, obtener cuantiosos donativos.

COMUNICACIONES TELEGRAFICAS

Según comunicación recibida por la dirección general de Correos y Telégrafos, de la Nación, la oficina internacional de la Unión Telegráfica de Berna ha manifestado que la comunicación entre Japón y Tsingtau ha sido restablecida.

La misma oficina ha comunicado que la administración húngara ha notificado que no admitirá en sus líneas telegramas redactados en italiano, si no son los que intercambian los prisioneros de guerra entre Hungría e Italia.

LOS BUQUES DE BANDERAS BELIGERANTES

Sobre pago de derechos

RESOLUCION MINISTERIAL

El Ministerio de Hacienda no ha hecho lugar a un pedido que formularan los señores A. M. Delfino Hnos., en el sentido de exonerar de derechos de puerto al vapor "Sevilla" estacionado en Puerto Militar a causa de la guerra europea.

En los considerandos de la resolución mencionada, se consigna que el decreto de fecha 26 de diciembre de 1914 está destinado a hacer reconocer la neutralidad argentina y que en el caso presente, los artículos primero, segundo y tercero del mencionado decreto son los que con mejor criterio pueden ser aplicados para atender a los pedidos de exoneración de derechos de puerto.

Agrega que el artículo cuarto del mismo prevé la circunstancia de que buques de bandera de los países beligerantes no pudieran o no quisieran zarpar con destino a los puertos de las naciones respectivas, optando por permanecer en aguas argentinas hasta la terminación de la guerra, estableciéndose en tal virtud la exención de los derechos de puerto para esos buques, al igual que para aquellos internados por el gobierno por haber realizado actos que comprometiesen su neutralidad. Dicen también los fundamentos de la resolución expresada que si estos últimos no requieren el cumplimiento de requisito alguno, desde que vienen obedeciendo un mandato imperativo del gobierno, aquellos, en cambio, deben manifestar expresamente su voluntad de permanecer internados hasta la terminación de la guerra a fin de que el gobierno les designe un sitio especial de atraque, de suerte que no estén ocupando lugares destinados a operaciones comerciales y sujetos a la retribución correspondiente.

VOLACION Y AEROSTACION

ENSAYOS DEL TENIENTE ZANNI

4.000 metros de altura

El monoplano Morane-Saulnier que perteneció al piloto Jorge Newbery, ha sido donado a la escuela militar de El Palomar.

Si bien aún no está definitivamente resuelto por la dirección de la escuela de El Palomar, parece que existe el propósito de hacer que con este monoplano, el piloto teniente Pedro Zanni intente cruzar la cordillera de los Andes. Esto, posiblemente, se resolverá una vez que se haya comprobado que dicho aeroplano se encuentra en condiciones de resistir la prueba sin dificultades.

Ayer, a las 6.30 de la mañana, el teniente Zanni hizo el primer ensayo serio con este aparato, a fin de comprobar sus condiciones de vuelo, pues desde el mes de febrero de 1914, había permanecido en los cobertizos de El Palomar completamente desarmado y podría haber sufrido su material.

En el ensayo de ayer el teniente Zanni, empezó por maniobrar sobre los campos de El Palomar y a medida que el piloto comprobaba que el aeroplano respondía a las maniobras exigidas, fué ensanchando los círculos mientras se remontaba a gran altura.

En 40 minutos de vuelo, el teniente Zanni consiguió remontarse a la altura de 4.000 metros en perfectas condiciones, y después, siempre con virajes sobre la izquierda, realizó el descenso en la pista de El Palomar, entre los aplausos de sus colegas que aguardaban con marcada nerviosidad el resultado de la primera prueba.

En virtud del buen resultado que ha dado el monoplano en el ensayo de ayer, el teniente Zanni seguirá los vuelos de ejercicio de altura hasta obtener seguridad completa para la prueba que se propone intentar.

CENTROS COMERCIALES

Su confederación

ADHESIONES RECIBIDAS

La comisión encargada de iniciar los trabajos tendientes a constituir la confederación de todos los centros comerciales e industriales de la República, cree que ha llegado el momento de convocar a una asamblea general de los delegados designados por las instituciones que hasta el presente enviaron su adhesión, y cuya nómina es la siguiente:

Bolsa de Comercio de Buenos Aires, Bolsa de Comercio del Rosario, Bolsa de Comercio de Santa Fe, Bolsa de Comercio de Bahía Blanca, Sociedad Rural Argentina, Centro de Cereales de Buenos Aires, Cámara Sindical de Comercio, Cámara Gremial de Cereales, Mercado de cereales a término de Buenos Aires, Centro de Propietarios de Córdoba, Cámara de Comercio de la provincia de Buenos Aires, Liga del Comercio e Industrias de Las Flores, Sociedad Gremial Mercado de Patatas, Sociedad Rural de Córdoba, y Centro Comercial de Reconquista.

Para la constitución definitiva de la confederación, se designará un día de la próxima semana, en el cual se celebrará la asamblea citada, y se nombrarán las comisiones encargadas de formular cuantos trabajos sean necesarios para el mejor éxito de la nueva entidad.

SOCIEDAD RURAL ARGENTINA

Composición de sus autoridades

OTRAS INFORMACIONES

Efectuada la distribución de cargos, la comisión directiva de la Sociedad Rural Argentina, ha quedado constituída así:

Presidente, doctor Abel Bengolea; vicepresidente, doctor Damián M. Torino; secretario, doctor Enrique Uriburu; tesorero, señor Angel Leanes; bibliotecario, doctor Arturo Idoyaga Molina; vocales, ingeniero Pedro T. Pagés, doctores Tomás E. de Anchorena, Leonardo Pereyra Iraola, José M. Malbrán, Julio Peña, José de Apellániz, Luis M. Campos Urquiza, y señores Vicente R. Casares, Raúl C. Etcheverry, Emilio Meyer Pellegrini, Carlos M. Duggan, Luis Lamas y Ricardo F. Pearson Hale.

El doctor Damián M. Torino fué reelecto en el cargo de director de los "Anales de la Sociedad Rural".

Durante el año 1916, ocupará el cargo de comisario general de exposiciones, el señor Emilio Meyer Pellegrini.

El tribunal arbitral quedó integrado con el señor Angel Leanes, en reemplazo del doctor Norberto Quirno Costa (fallecido).

Comisiones y subcomisiones — Comisiones de criadores: para la raza Shorthorn Leonardo Pereyra Iraola, Pedro T. Pagés y José M. Malbrán.

Razas Hereford, Aberdeen Angus, Red Shorthorn, Red Polled, Devon, etc.; señores Celedonio Pereda, Carlos M. Duggan y Ricardo C. Quesada.

Lanares Pedro T. Pagés, Ricardo F. Pearson Hale y Rafael Herrera Vegas.

Anglo normando, Yorkshire, Trackennan y otras de silla y tiro liviano: Julio Peña, Tomás E. de Anchorena y Carlos Güiraldes,

Hackney y American Trotting: Agustín de Elía, Ricardo F. Pearson Hale y Vicente Peralta Alvear.

Percherón, Belga y Boulonais: Emilio Herrera, Federico Martínez de Hoz y Benjamín Sáenz Valiente.

Porcino Raúl C. Etcheverry, Emilio Meyer Pellegrini y Gregorio C. Dones.

Asnal: Bartolomé L. Ginocchio, Benjamín Muñiz Barreto y Leonardo Pereyra Iraola.

Caninos: Carlos M. Duggan, Emilio Meyer Pellegrini y Andrés Philip.

Avicultura: Raúl C. Etcheverry, Enrique C. Hardoy y Arturo Aberg Cobo.

Subcomisiones: Ganadería: Angel Leanes, Raúl C. Etcheverry y Vicente R. Casares.

Agricultura: Damián M. Torino, Luis Lamas y Luis María Campos Urquiza.

Legislación: José de Apellániz, Tomás E. de Anchorena y Arturo Idoyaga Molina.

Hacienda: Julio Peña, Carlos M. Duggan y Angel Leanes.

Programas: Leonardo Pereyra Iraola, Arturo Idoyaga Molina y Pedro T. Pagés.

Local de exposiciones: José M. Malbrán, Emilio Meyer Pellegrini y Ricardo F. Pearson Hale.

Museo: Pedro T. Pagés, Luis María Campos y Urquiza y Raúl C. Etcheverry.

La comisión directiva ha dispuesto conceder una medalla de oro para el mejor toro, y otra para el mejor padrillo de tiro pesado, en la exposición a celebrarse en la ciudad de Santa Fe, en el año próximo.

El ingeniero Pedro T. Pagés y el señor Raúl C. Etcheverry, han sido designados jurados de Lincoln, en la feria de reproductores ovinos, certamen a realizarse el 10 del corriente.

Los ganados gordos se subastarán el día 13 a las 9 de la mañana, y los lanares el 13 a la misma hora.

Previa revisión veterinaria, ayer empezaron a entrar en el local de Palermo, algunos de los animales inscriptos para el concurso de ganados gordos y feria de reproductores ovinos.

Fueron alojados: 6 borregos del señor Patricio A. Smith; 26 novillos, del coronel Alfredo F. de Urquiza y 45 carneros, del señor Francisco Massa.

EJERCITO Y MARINA

Ascenso — Pase — Presentación de jefes — Nombramiento — Comandantes de región — Pago a los militares retirados — Licenciamiento de conscriptos de la armada — Comando de la división de instrucción — Nombramientos en la armada — Partida del "Rosario" — Crucero "Buenos Aires" — Visita a Martín García.

Se firmó ayer un decreto por el cual se promueve al empleo inmediato superior, en el arma de infantería, al mayor Carmelo Levene.

—Ha pasado a revistar, agregado al gabinete militar, el coronel Ovidio Badaró.

—Llegó ayer de Paraná y se presentó al Ministro de Guerra el coronel José Maglione, jefe de brigada de la tercera región militar.

También se presentó al ministro el teniente coronel José Fernández Basualdo, jefe del regimiento 16 de infantería, que llegó de San Luis.

—Ha sido nombrado jefe de almacenes de la intendencia de guerra, el teniente coronel Eduardo Filgueiras.

—Se presentaron ayer al Ministro de Guerra los generales Eduardo H. Ruiz, comandante de la tercera región militar, que ha llegado de Paraná, y Proto Ordóñez, comandante de la cuarta región, que llegó de Córdoba.

—Se ha dado comienzo el pago de los haberes de los jefes, oficiales y tropa de retirados. El 9 del corriente quedará cerrado el pago a dicho personal.

—El Ministerio de Marina ha sido autorizado para proceder, durante el mes de diciembre próximo, al licenciamiento de los conscriptos de la clase de 1893, que actualmente prestan servicio en la armada.

—A su pedido, ha sido relevado del cargo de comandante de la división de instrucción, el contraalmirante Manuel Barraza.

En su reemplazo se nombra al contraalmirante Manuel J. Lagos, con retención del cargo de jefe del arsenal de Puerto Militar.

—Ha sido nombrado segundo comandante del acorazado "Moreno", el capitán de fragata Felipe Fliess.

—También ha sido nombrado, por un nuevo período, vocal de la dirección general administrativa del Ministerio de Marina, el señor Juan Cruz Varela.

—Salió ayer para Concepción del Uruguay el cañonero "Rosario", el cual va a tomar parte en los festejos que se efectuarán en esa ciudad los días 6 y 7 del corriente.

—El crucero "Buenos Aires" entró ayer en el dique de carena de Puerto Militar, donde se le efectuará una recorrida general y limpieza del casco.

—A bordo del destróyer "Misiones" salieron ayer para Martín García, el jefe de la división personal, capitán de navío Daireaux y el jefe de la división sanidad del Ministerio de Marina, doctor Velarde.

Estos jefes van con el objeto de inspeccionar las instalaciones de dicha isla, con motivo de la próxima concentración de los conscriptos de la armada de la clase de 1895.

ITALIA EN LA GUERRA

FIESTA DE BENEFICENCIA

El 6 del corriente, a las 8.45 p. m., en el salón Augusteo, Sarmiento 1374, se realizará una interesante función de música y danza, a total beneficio de las familias pobres de reservistas llamados. La simpática fiesta ha sido organizada por las señoras:

Angela Simonetti in Arrighi, Rosa L. Bianculli, Maddalena M. Bozzini, G. Cardini, Giulia C. in Ficocelli, Angela B. Macchi, Florinda A. Marchese, María I. Lucas Martino, Maclovia Quiroga Navaro, Giuditta Ronchi, María M. Rosso, Giuseppina C. Tenconi, Ida G. Vannucchi, Camilla Ponti de Porro, Giovanna Gambaro, Giuseppina P. Panza, presidente della signora Amelia C. Carubelli.

El programa es el siguiente:

Himno Argentino y Marcha Real Italiana; Mayseder, 3o. trío, op. 58, Finale Allegro, señora Aurora Rossi, piano; señor Fernando Vitulli, violín; señor Oscar Deppert, violoncelo; a) Leoncavallo, "Pagliacci", prólogo; b) Buzzi-Peccia, "Lolita", romanza, señor Rogelio Pérez, discípulo del profesor de Goya; Danze Mimiche, por la célebre artista Mlle. Alicia; Meyerbeer, "Dinorah", scena ed aria, señorita Teresina Vitulli, discípula del profesor de Goya; Minuetto, por los niños Alda Navaro, Virginia y Delia Scaricabozzi, Teresa Calcaterra, Carlino Annibale Navaro, Michelangelo Cosenza, Raúl Siders, María L. Firpo; Cotillón, dirigido por el maestro Vitulli.

Nota — Los números 3 y 5 serán acompañados en el piano por el maestro Pisapia.

PARTIDA DE RESERVISTAS

En el vapor "Tomaso de Savoia" que partió ayer con destino a Génova, se embarcaron numerosos reservistas que llamados por su gobierno, van a incorporarse al ejército italiano.

Antes de partir la nave, el señor Carlos Costa, pronunció un elocuente y patriótico discurso que fué muy aplaudido.

SUSCRIPCION DEL HOSPITAL ITALIANO

En la dirección del Hospital Italiano se ha recibido la suma de pesos 2.421.75, enviada por diversas personas, con destino al fondo iniciado a beneficio de los hospitales de Italia.

CRUZ ROJA ITALIANA

La delegación general de la Cruz Roja Italiana ha recibido ayer la cuota de los meses de octubre y noviembre del señor Francisco Adissone.

Se inscribieron como socios temporarios los señores Nicolás Spallone, Mussiano Colaizzo, Setinio Massacesi, señorita Adela Mancini, señora Carmen P. de Perelli, Antonio Carlos Perelli, Vicente Cattáneo, Felipe Foa y señorita Marta Foa.

LA SUSCRIPCION EN LOS BANCOS

La suscripción iniciada por el Banco Comercial Italiano, a beneficio de las familias de los reservistas, ha alcanzado, con las últimas donaciones, a la cantidad de 114.237 liras.

VENTA DE CARIDAD

A beneficio de la Cruz Roja Aliada se realizará mañana y el sábado próximo una venta especial en los salones de la casa A la Ciudad de Londres.

Las diversas secciones del establecimiento han sido decoradas con artístico gusto con plantas y guías de flores.

Patrocinan la venta las señoras de M. Sauberán, C. M. Crandval, Casaubón, marquesa de Morra, Alvarez de Toledo de Lenzi, Palmer de Boote, A. W. de Gibson, van Peborgh, y Pawlowsky de Rosenberg, quienes representan las cruces rojas de Francia, Italia, Bélgica, Inglaterra y Rusia.

46° ANIVERSARIO DE "LA PRENSA"

DEMOSTRACIONES DE ADHESION Y SIMPATIA

SALUDOS DE NUESTROS COLEGAS

BUENOS AIRES, capital

El aniversario del gran diario, considerado como un motivo de júbilo para el periodismo nacional, ha vuelto a reanudar las expresiones afectuosas con que la prensa del país saluda la fecha del alto exponente de la intelectualidad argentina. El colega, vinculado estrechamente al progreso de la nacionalidad, celebra su 46o. año de vida, manteniendo firme sus principios y continuando brillantemente la ruta trazada por su fundador, el doctor José C. Paz, que supo imprimirle en los años iniciales el empuje de su temperamento vigoroso y las direcciones de una inteligencia luminosa. Rodeada de sólidos prestigios, y marcando con su acción rutas al adelanto institucional de la Nación, LA PRENSA ha erigido sus columnas en amplia tribuna donde se debaten los complejos problemas del Estado, consultando en toda época los intereses del pueblo, que halló en el órgano un celoso guardián de sus derechos, y un vocero elocuente de las necesidades colectivas. Cooperador eficaz del adelanto material, el colega ha dedicado preferente atención a los asuntos edilicios, propendiendo con sus prédicas al florecimiento urbano, y en este sentido, el vecindario de Caballito le es acreedor de muchos éxitos obtenidos merced a su decidida colaboración. La sucursal de LA PRENSA establecida en este radio, a cuyo frente un distinguido periodista, el señor Eliseo Silva, realiza obra práctica y benéfica, ha de reportar a la zona los provechos generales que emanan de sus servicios eficientes, y por ello esta población debe acreditar el encomio al distinguido colega, constituído en factor de su desarrollo y crecimiento.

"Buenos Aires", obligado siempre por las continuas deferencias del gran diario, cumple un deber en presentar a LA PRENSA sus votos vehementes por su vitalidad próspera, y los augurios entusiastas por la continuidad de los triunfos que le señalaran el puesto de honor en las filas del diarismo nacional.

EL INDICADOR, de la capital

El 18 de octubre cumplió años LA PRENSA, diario de intereses generales dedicado a todo el movimiento de la República.

LA OPINION, de General La Madrid

El 18 del actual ha celebrado sus 46.o años de vida el coloso sudamericano LA PRENSA.

Nuestros saludo por tan fausto acontecimiento.

LA JUVENTUD, de Concepción del Uruguay

Cuarenta y seis años de vida, una vida como ninguna de batallar por la moral administrativa y política, en defensa de los intereses generales, ha cumplido el coloso del periodismo argentino LA PRENSA.

LA PRENSA, que cuenta entre nosotros una difusión bien prestigiosa, es saludada con el cariño general de sus numerosos lectores.

Un voto más por la prosperidad del valiente diario bonaerense.

LA SEMANA, de Saladillo

Es tal la autoridad que en la Argentina ha sabido imponer el gran diario LA PRENSA, con su acción de alto patriotismo, que sin disputa puede reivindicar el título de coloso que se le prodiga, pues pocos diarios habrá que, como LA PRENSA, representen en enorme poderío del periodismo moderno, hecho con una corrección y una [illegible] que denotan en su personal directivo una encomiable penetración de los deberes y de las responsabilidades que entraña esa acción pública que no en vano se ha dado en llamar el cuarto poder del Estado.

El 18 del corriente cumplió LA PRENSA su 46o. aniversario, que, como siempre, es saludado por todo el periodismo sudamericano como fecha cuya significación es más que del gran colega, para ser casi una fiesta de todo el periodismo, que en el colega ve el modelo, el ejemplo y la compensación del esfuerzo bien llevado.

EL DILUVIO, del Azul

Ha cumplido 46 años de vida este coloso metropolitano, el cual, con su buena prédica y sano criterio, reflejado en sus columnas, ha sabido colocarse a la vanguardia del periodismo sudamericano, y aun podría decirse del periodismo universal.

Durante su larga existencia ha hecho de su prédica una cátedra de enseñanza, atacando todo lo malo, ensalzando lo bueno y dando sanos consejos.

"El Diluvio", este átomo infinitesimal del periodismo azuleño, envía sus más coluresas felicitaciones al gran maestro, y hace votos para que la prosperidad siga ayudándolo a recorrer la escabrosa senda del periodismo.

TRIBUNA SALTEÑA, de Salto Argentino

Ha cumplido en este mes el coloso de Sud América cuarenta y seis años de vida; cuarenta y seis años de rudo batallar en el mar caliginoso en que navega el periodismo, revelan el perseverante influjo de los grandes talentos que han expuesto sus fuerzas intelectuales en bien de la Nación.

LA PRENSA ha sido siempre el anchuroso y fecundo campo donde sembraron la simiente y cosecharon con exuberancia las grandes figuras argentinas. LA PRENSA ha sido siempre la palanca poderosa de noticias de interés, y la fiel intérprete de los sentimientos humanos, y es por eso que hasta los más pequeños en la senda periodística, en el día de su aniversario debemos rendir el sagrado homenaje que merece este bravo paladín sudamericano, que dejará estampada en los anales de la historia la página más bella del periodismo sano. Vaya nuestro respetuoso y humilde saludo a LA PRENSA.

LA VERDAD, General Alvear (Mendoza)

El coloso del periodismo argentino, LA PRENSA, cuenta, desde el 18 del corriente, un año más de existencia.

Un año más de honrosa labor; un año más de vida fecunda; un año más de arduas tareas virilmente cumplidas, un año más de sabias enseñanzas donadas pródigamente; un año más de bregar con rudeza y sin desfallecimientos por el bien del país. He ahí, sintéticamente expresada, una mínima parte de la prodigiosa obra realizada cotidianamente por el popular diario metropolitano, de que, con toda justicia puede ufanarse.

Y anotar debe el fausto suceso con la firmeza de los convencidos, en los brillantes anales de su glorioso existir.

"La Verdad" se honra saludando en su cuadragésimo sexto aniversario al prestigioso colega LA PRENSA.

EL CENSOR, de Tapalqué

Ha cumplido 46 años de existencia este coloso del periodismo americano.

LA PRENSA en su larga existencia de labor y de progreso, ha sabido llenar debidamente su plan trazado, captándose la simpatía, no sólo nacional, sino extranjera, puesto que ocupa también fuera de su nación los puestos más encumbrados entre los diarios de valer.

Nosotros, que nos vemos honrados con la grandeza del valiente matutino, nos congratulamos como argentinos en enviar nuestras felicitaciones, haciendo a la vez sinceros votos por que la cima de su justo ideal le sea de corta distancia.

EL AURA, de Victorica

Ha cumplido 46 años de existencia el gran diario argentino LA PRENSA, el coloso y más importante de Sud América.

Los inconmensurables beneficios y frutos de todos los órdenes reportados a nuestro país por el ilustradísimo diario LA PRENSA, son conocidos por el universo entero, de modo que por esto mismo nos abstenemos de hacer comentario y de historiar sus fecundísimos hechos y acción moralizadora patriótica y desinteresada.

"El Aura", llena de entusiasmo, de congratulación y afectos hacia LA PRENSA, se honra en dirigirle, con el alto respeto que merece, y honores a que es acreedor, su cordial saludo y sus efusivas felicitaciones.

BOLETIN TELEGRAFICO DEL EXTERIOR, DE LAS PROVINCIAS Y TERRITORIOS

(VIA COLÓN) — LOS ORIGINALES DE ESTOS TELEGRAMAS SON EXPUESTOS DIARIAMENTE AL PUBLICO

LA GRAN CONFLAGRACION EUROPEA

OPERACIONES EN BELGICA Y EN FRANCIA

VIOLENTOS COMBATES DE ARTILLERIA EN DIVERSAS ZONAS

LOS ALEMANES OCUPAN ELEMENTOS DE TRINCHERAS DE LA COLINA 199

INFORMACIONES OFICIALES DE LA GUERRA

PARIS, noviembre 3—Se ha publicado esta tarde, el siguiente comunicado oficial:

"No hay nada que agregar a nuestro comunicado precedente."

PARIS, noviembre 3 — El comunicado oficial del gobierno, publicado esta noche anuncia lo siguiente:

"En el Somme, cerca de Frise, destruímos mediante un cañoneo ejecutado en el momento oportuno, importantes trabajos de mina del enemigo.

"Más al Sur, en el sector de Beauraignes, la acción de la artillería y de los cañones de trinchera fué particularmente violenta.

"En la Champagne, un ataque alemán, precedido del acostumbrado bombardeo con granadas sofocantes, intentó llegar a nuestras posiciones al Sur de la granja de Chausson, en el sector de Massiges. Los asaltantes pudieron penetrar solamente en algunos elementos de trincheras avanzadas, de la colina 199.

"Los rechazamos en todos los demás puntos, infligiéndoles bajas considerables.

"En los Vosgos, nuestra artillería concentró un fuego eficaz contra las trincheras y obras de defensa del enemigo en la región de Violu."

NUEVA YORK, noviembre 3—Un radiotelegrama de Berlín, recibido por vía de Sayville, anuncia que el estado mayor alemán dió hoy a la publicidad el siguiente comunicado oficial:

"En el Oeste: no hay nada importante que anunciar en ese frente.

"Cerca del arroyo Souchez, al Noroeste de la aldea del mismo nombre, avanzamos en una sección de trincheras en un frente de cien metros; pero como nuestras fuerzas estaban en peligro de verse rodeadas, evacuaron esa posición durante la noche.

"Al Este de Peronne un aeroplano inglés fué obligado a descender y fueron hechos prisioneros el piloto y el oficial que iban en el mismo.

"En el Este: del cuartel general del mariscal von Hindenburg: frente a Dvinsk, los rusos continuaron los ataques en Illukst y Grabunowka, pero fueron rechazados. Atacaron cuatro veces nuestras posiciones en esa región y sufrieron bajas extraordinariamente grandes.

"Entre los lagos Swenton e Ilsen nuestras tropas tuvieron que retirarse a sus líneas y los rusos consiguieron ocupar Mutualischki.

"Del cuartel general del príncipe Leopoldo de Baviera: no ha cambiado la situación en ese frente.

"Del cuartel general von Linsingen: en la región del canal Ogluvt, el enemigo avanzó contra las alturas de Osaritchi, pero fué rechazado. A ambos lados del camino de Lisowoc a Zatoryvt los rusos fueron nuevamente obligados a retirarse y tomamos allí prisioneros a 5 oficiales y 660 soldados.

"Las fuerzas que manda el general von Bothmer, continúa luchando por apoderarse de la parte septentrional de Sienowce."

LONDRES, noviembre 3 — Un despacho de Petrograd recibido esta madrugada dice, que se publicó anoche en esa capital el siguiente comunicado oficial del que se anticipó un resumen:

"En el frente de Galitzia, al Sudeste de Tarnopol nuestras tropas llegaron atravesar el lago Unhkow desembarcando durante la noche en la orilla del lago del lado ocupado por el enemigo.

"Nuestras tropas penetraron varias líneas de defensa de alambrados, algunas de las cuales se extendían hasta adentro del lago.

"Atacamos al enemigo haciendo irrupción en sus mismas trincheras, donde dimos una carga a la bayoneta contra una gran parte de los austro-alemanes defensores de ellas. Tomamos allí como cuatrocientos prisioneros.

"En el río Stripa, en Semikovtze, al Sur del lago Ichkouv la lucha continúa. El lunes tomamos por asalto Bakavitza, al Sur de Semikovtze, y también el bosque de Bakovitza.

"El número de austro-alemanes tomados prisioneros el domingo y el lunes alcanzó a 80 oficiales y 3.500 soldados.

"En el frente occidental la lucha que se inició el 31 de octubre cerca de Kemmern, a 20 millas al Oeste de Riga continúa sin resultados apreciables para ambos combatientes.

"Cerca de Ichin, en la extremidad occidental del lago Babit, el enemigo emprendió un ataque simultáneamente con su ofensiva contra Kemmern. Al principio tuvo éxito, pero restablecimos nuestra posición anterior por medio de un contraataque.

"En Friedrichstadt el enemigo intentó atravesar por varios puntos, hacia la orilla derecha del Dwina, usando para ello numerosos botes.

"Al Oeste de Dwinsk nuestras tropas el 31, hicieron progresos en la lucha al Sur del lago Swenton, en la región de Volki, al Sudeste de Branovitch. Tomamos allí 170 prisioneros.

"Al Este de Dontilssoveskka, al Noroeste de Czartorysk el 31, nuestros franco-tiradores lograron por un repentino ataque ocupar una línea de trincheras enemigas, apoderándose de una ametralladora y de cuatrocientos soldados austriacos.

"La desesperada lucha cerca de la aldea limítrofe al Oeste de Czartorysk continúa. Al anochecer del 31, el enemigo nos atacó en la región de Komarow, pero fué rechazado y repelido hacia los pantanos donde nuestras tropas casi lo aniquilaron.

"Es difícil conocer el número de los muertos. El campo de batalla quedó lleno de cadáveres amontonados del enemigo.

"Los austro-alemanes, no obstante, renovaron el ataque con nuevas fuerzas, pero nuevamente sufrieron enormes pérdidas, y se vieron obligados a replegarse a sus anteriores trincheras".

PARIS, noviembre 3 — Comunican del Havre que se ha publicado el siguiente comunicado oficial del gobierno belga.

"La artillería enemiga desplegó alguna actividad durante el día y bombardeó a Purnes, Wulden, Pervyse, Rousdamme, Ostkerke, Noorschoote.

"Nuestra artillería replicó con un fuego de represalias.

"Dispersó a los trabajadores enemigos en varios puntos delante de nuestro frente".

PETROGRAD, noviembre 3 — Un comunicado oficial, dado a la publicidad esta tarde por el estado mayor, dice como sigue:

"En el frente occidental, en la región de Shlock, los alemanes atacaron sin éxito nuestras tropas cerca de Ragatz y Kemmern y fueron rechazados.

"En la región de Dvinsk conseguimos, por medio de un impetuoso ataque, ocupar dos colinas que el enemigo había organizado fuertemente, así como la aldea de Platonostka.

"Al Sur del lago Swenton hicimos numerosos prisioneros y tomamos algunas ametralladoras. Hasta ahora hicimos allí prisioneros a cuatro oficiales y quinientos soldados, todos alemanes.

"Ayer rechazamos los ataques que el enemigo llevó a Gutalishovskeha, Kamerukha, Bridka y Komarow y tomamos allí cien prisioneros.

"Los austriacos, que habían conseguido cruzar el Putilowka al Sur de Bashilky, al Oeste, de Durajno, fueron rechazados y destruímos sus pontones.

"Nuestras tropas se acercaron a los alambrados en el sector al Oeste de Novo Alexlenitz, sin disparar un tiro, y tomaron por asalto las trincheras, de las que fué desalojado el enemigo. Hicimos en esa ocasión prisioneros a dos oficiales y cuarenta y dos soldados."

CAMPAÑA RUSO-ALEMANA

PRISIONEROS ALEMANES MUERTOS

NUEVA YORK, noviembre 3 — Anuncian de Berlín, vía Sayville, que la oficina de informaciones para ultramar publica la noticia de que en el bolsillo de un prisionero ruso se encontró una copia de una información del ejército ruso, según la cual, un coronel de cosacos habría comunicado a su jefe inmediato, el barón von Mempel, comandante de la segunda brigada, que sus tropas tuvieron que matar un número de prisioneros alemanes, para quedar en libertad de tomar parte en una lucha inmediata en la región en que operaban.

LA GUERRA EN EL MAR

EL SUBMARINO FRANCES "TURQUOISE"

PARIS, noviembre 3 — Por el ministerio de Marina se publicó hoy el siguiente comunicado oficial:

"Según noticias de fuente alemana el submarino francés "Turquoise" fué hundido en el mar de Mármara y dos oficiales y veinticuatro de sus tripulantes cayeron prisioneros en poder de los turcos.

"El vicealmirante comandante de la escuadra francesa de operaciones, no habiendo tenido noticias del "Turquoise", considera auténtica la información alemana."

¿SUBMARINO ALEMAN APRESADO?

NUEVA YORK, noviembre 3 — Se anuncia que los ingleses apresaron en el Mar del Norte a un supersubmarino alemán de tipo muy moderno. Su tripulación quedó prisionera.

VAPOR ALEMAN HUNDIDO

NUEVA YORK, noviembre 3 — Telegrafían de Copenhague que un submarino británico hundió en el mar Báltico al vapor alemán "Godania" de 1.477 toneladas.

EL BLOQUEO DE ALEMANIA

LONDRES, noviembre 3 — El corresponsal del "Morning Post" en Estocolmo, refiriéndose a las consecuencias del bloqueo británico en las costas alemanas, dice que aunque el servicio de navegación de los "ferryboats" entre Suecia y Alemania fué reanudado, sólo podrán conducir pasajeros y correspondencia, pues según el último arreglo anglo-sueco, estas naves no podrán tomar fletes para mercaderías.

EN EL BALTICO

PARIS, noviembre 3—Telegrafían de Copenhague que los ingleses apresaron en el Mar Báltico y condujeron a Raumo, puerto de Finlandia, al vapor alemán "Franziska".

LOS RUMORES DE PAZ

NUEVA YORK, noviembre 3 — Informaciones recibidas de diversas fuentes indican que Alemania inició una campaña para separar a Italia de los aliados y arreglar la paz entre esa potencia y Austria-Hungría. Se habla de ceder a Italia un territorio más grande que el que se le había ofrecido antes de su entrada en la guerra.

De Zürich comunican que el diario "Neue Züricher Nachrichten" asegura saber que el príncipe von Bulow, que se encuentra en esa ciudad, conferenció con varios personajes influyentes italianos, entre ellos con el hon. Giolitti.

ROMA, noviembre 3—En los círculos allegados al Vaticano se sabe que no hay esperanza de que se inicien negociaciones de paz.

El Papa Benedicto XV comunicó a varios cardenales y a los representantes diplomáticos de varias potencias ante la Santa Sede que no es cierto que Francia, Inglaterra y Rusia, apoyen algún movimiento tendiente a restablecer la paz.

ROMA, noviembre 3 — Los diarios declaran que el rumor circulado en la prensa europea y americana, sobre la misión que el príncipe de Bülow debería desempeñar ante el rey de España y del presidente Wilson, no tiene fundamento ninguno.

LONDRES, noviembre 3—Anuncian de Roma que el "Messagero" asegura que el ministro de Suecia en Suiza es el principal comisionado de Alemania en las negociaciones de paz.

Ese diplomático trató hace algún tiempo de formar una liga de los estados neutrales en defensa de sus intereses comunes y hoy es el primer propagandista en favor de la paz.

Cree contar con el apoyo de Suiza en sus gestiones.

NUEVA YORK, noviembre 3 — Según telegramas de Lucerna, se asegura que el señor Giolitti está en vísperas de llegar de incógnito a dicha ciudad con el objeto de celebrar una entrevista con otros hombres de Estado y estudiar la posibilidad de concertar la paz entre Italia y los imperios centrales.

Esta tentativa de discusión podrá tener por resultado preliminares definitivos.

"Le Revue de Lausanne" dice que se realizó una entrevista de eminentes eclesiásticos de diferentes nacionalidades, hace una semana en el monasterio de los capuchinos en Friburgo, con el objeto de investigar la posibilidad de concertar la paz.

No se han obtenido informaciones acerca de esta conferencia.

EL TENIENTE VON BULOW

PARIS, noviembre 3—Telegrafían de Ginebra que el teniente von Bülow fué nombrado agregado militar de la legación de Alemania en Atenas.

TURQUIA EN LA GUERRA

EN LOS DARDANELOS

PARIS, noviembre 3—En un parte oficial publicado hoy por el gobierno, se anuncia lo siguiente:

"En cuanto a nuestro cuerpo expedicionario en los Dardanelos reinaba en ese frente la calma usual, desde el 2) de octubre hasta el primero de noviembre.

"Se produjeron explosiones de minas en varios puntos y nuestras tropas obtuvieron ventaja.

"Parece que el enemigo renunció a renovar sus ataques a nuestras líneas, las que hasta ahora le causaron grandes pérdidas.

"Reina gran actividad en el mar. Monitores británicos bombardearon los establecimientos militares del enemigo en la península de Galípolis.

"A pesar de las redes de protección y de las minas colocadas por el enemigo, los submarinos aliados consiguieron penetrar en el estrecho y operan conjuntamente en el mar de Mármara, donde dificultan, sobre todo, el movimiento de los buques que proveen de víveres a las tropas turcas en la península."

EN EL CAUCASO

LONDRES, noviembre 3 — Anuncian de Petrograd que se publicó anoche en esa capital, el siguiente comunicado oficial:

"En el frente del Cáucaso: nada de nuevo hay que anunciar.

"El domingo hubo escaramuzas entre avanzadas a lo largo de la costa del mar Negro, entre Arkhave y la confluencia del Tchoruk.

"En dirección de Olti, más allá de la línea de Tchoruk al lago Tortum monte Kaladgik, al Nordeste de Hassan-Kala se hicieron con éxito varios reconocimientos."

BOMBARDEO DE UN PUERTO TURCO

NUEVA YORK, noviembre 3 — Telegrafían de Atenas que cuatro torpederos aliados bombardearon ayer dos horas a Chesme, en la península de Klazomena, en el Asia Menor.

Destruyeron las fortalezas turcas los edificios aduaneros la residencia del gobierno, los barcos fondeados y una gran parte del barrio turco.

EL VIAJE DEL "U 51"

LONDRES, noviembre 3 — Anuncian de Amsterdam que el "Tages Zeitung" publica detalles adicionales sobre el viaje del submarino alemán "U 21" desde Alemania a los Dardanelos, bajo el mando del capitán von Bersing.

La agencia de informaciones para ultramar condensa esos detalles en la siguiente forma:

"El "U 51" además de hundir a los acorazados ingleses "Triumph" y "Majestic", durante el viaje hundió varios vapores mercantes ingleses, entre ellos al "John Hardie".

"Después que la tripulación hubo abandonado esta nave, cuando el submarino disparó contra ella, se divisó un hindú a bordo y se vió que arrastraba a otro que estaba con grillos.

"Los alemanes los salvaron a ambos".

DIVERSAS

ROMA, noviembre 3—Informaciones recibidas por vía de Grecia, indican que está interrumpido el tráfico en el Cuerno de Oro, a causa de los destrozos sufridos por uno de los puentes de Constantinopla.

INGLATERRA

ESTADO DEL REY

LONDRES, noviembre 3—El boletín médico publicado hoy sobre el estado del rey Jorge, dice:

"Su Majestad pasó una noche tan satisfactoria como las anteriores; todavía sufre algunos dolores.

"El estado general del augusto paciente mejora. Actualmente puede tomar algunos alimentos sólidos".

PARLAMENTARIO MUERTO

LONDRES, noviembre 3—Falleció en Escocia el hon. Lionel Charles Walrond, miembro del parlamento, a consecuencia de una laringitis tuberculár, contraída en las trincheras en Francia.

El hon. Walrond es el séptimo miembro del parlamento muerto en la guerra.

CARTA DE UN AUSTRIACO

LONDRES, noviembre 3—El "Morning Post" recibió una correspondencia de Berna que reproduce una carta escrita por un oficial austriaco convaleciente que se encuentra en esa capital.

La carta del oficial tiende a demostrar que Austria-Hungría está completamente dominada por Alemania. Dice que esta última potencia obtuvo el apoyo del ejército austro-húngaro sin darle casi nada en cambio, y adopta aún aires de protectora generosa.

Agrega que Alemania hizo un excelente negocio. La prensa habla de la lucha de todos los germanos contra sus enemigos comunes; pero debe tenerse presente que los alemanes de Austria forman solamentae unos pocos cuerpos de ejército, de modo que los eslavos, húngaros, italianos y rumanos de Austria-Hungría luchan por la causa del germanismo.

La prensa austriaca fué la que más contribuyó a influir la opinión pública en favor de Alemania, pero los diarios son casi siempre venales y están aún ahora al servicio de Alemania.

EN RUSIA — ATAQUES MOSCOVITAS CONTENIDOS EN LA ZONA DE DVINSK

LAS TROPAS ALEMANAS SE RETIRAN ENTRE LOS LAGOS SWENTON E ILSEN

OCUPACION DE MUTUALISCHKI POR LOS RUSOS

BUEN EXITO DE LA OFENSIVA MOSCOVITA EN LA ZONA DE TARNOPOL

LAS OPERACIONES EN LOS DARDANELOS Y EN EL CAUCASO

ALREDEDOR DE LOS RUMORES DE PAZ

EL SUBMARINO FRANCES "TURQUOISE"

LA DECLARACION MINISTERIAL FRANCESA

UNION INTIMA DE LOS ALIADOS — EL APOYO A SERBIA

FINES DE FRANCIA EN LA GUERRA

EVACUACIÓN DEL TERRITORIO INVADIDO Y DE ALSACIA Y LORENA

VOTO DE CONFIANZA AL GOBIERNO

PARIS, noviembre 3 — Los miembros del gabinete se reunieron esta mañana en el palacio del Elíseo y celebraron consejo de ministros, presididos por M. Poincaré.

La declaración ministerial fué sometida al presidente que la aprobó.

En seguida se ocuparon de la situación diplomática y militar.

Se resolvió presentar a las Cámaras un proyecto por el cual se autoriza a Argelia para que emita bonos a un año, por valor de cincuenta millones de francos.

PARIS, noviembre 3—El anuncio de que M. Briand leería esta tarde la declaración ministerial del nuevo gabinete, concentró intenso interés en la sesión que había de celebrarse en la Cámara de Diputados.

Desde muy temprano el Palacio Borbón fué asediado por millares de personas deseosas de hallar lugar en el recinto.

La asistencia de diputados fué extraordinaria y solamente dejaron de hallarse presentes aquellos que por razones de salud o por hallarse fuera de París, en desempeño de las tareas de sus respectivas comisiones, se vieron imposibilitados de asistir.

En la tribuna diplomática se notaba la presencia de los embajadores y ministros de las naciones aliadas y neutrales.

La sesión fué presidida por M. Paul Deschanel.

En medio del más profundo silencio, M. Aristide Briand subió a la tribuna y leyó la siguiente declaración:

LA DECLARACION

"Estamos en guerra.

"El momento es de acción: hacia la acción debe el gobierno dirigir todos sus esfuerzos.

"Su tarea esencial consiste en utilizar todas las fuerzas vitales de la nación para los fines de la guerra, y combinar con ese objeto todos los servicios públicos.

"Solamente mediante una estrecha e incesante cooperación podrá ser obtenida la victoria. Cada cual debe cumplir su tarea. Una vez establecidas las responsabilidades toda falta y todo fracaso han de ser castigados.

"Este es el programa del gobierno, verdadera imagen de la nación y forma de la unión más completa frente al enemigo.

"Francia no tuvo jamás un ejército más digno de la victoria. El gobierno, ayudado por el parlamento, debe suministrar todos los medios de acción a los héroes que saludamos con emoción y con orgullo.

"Cada día, la valentía de los soldados y de los jefes, unidos en una ruptura confianza y en su devoción a la patria, agregan algo a la gloria de Francia.

"Hasta que el fin, que su valor nos garantiza, haya sido alcanzado, lucharán con plena confianza bajo el mando del gran jefe que los conduce y compartirán su fe tranquila en el éxito final.

"Con semejante ejército, semejante jefe, y la marina que los apoya tan alicazmente, son permitidas todas las esperanzas y el país, seguro del resultado de la guerra, seguirá sus desarrollos con serenidad y calma imperturbables.

"Este alto grado de conducta nacional puesto en evidencia durante quince meses, obliga al gobierno a considerar la cuestión de la censura, que ha de recibir una solución que la actitud de la prensa ha hecho posible, puesto que ella misma, en interés de la defensa nacional pide ser fiscalizada.

"El gobierno, con la colaboración de la prensa, hallará en la aplicación de las leyes la reconciliación necesaria de la libertad y de la autoridad.

"Derivamos nuestro poder a la vez de vuestra confianza y de la opinión nacional.

COOPERACION DEL PARLAMENTO

"Dirigimos un llamamiento a vuestra cooperación. Sabemos que vuestra intención principal es apoyar la acción del gobierno. Por su parte el gobierno está dispuesto a realizar toda la tarea que le incumbe y asumir todas las responsabilidades.

"Deseamos en particular facilitar vuestra fiscalización. Aprovecharemos todas las ocasiones para ilustraros, comunicándoos, ya sea por intermedio y con la colaboración regular de las comisiones, ya sea directamente, todas las informaciones a que tenéis derecho.

"Por medio de la unión de la nación, del parlamento y del gobierno, proseguiremos la guerra hasta el fin, hasta que la victoria arroje al enemigo de todo el territorio invadido, del que sufre desde hace meses, y también del que ha sufrido durante tantos años.

"Francia no perturbó la paz. Resistiendo a todas las provocaciones hizo cuanto le era posible para mantenerla. Una agresión premeditada, que ninguna sofisma alcanzará jamás a justificar, le impuso la guerra.

"Francia la aceptó sin temor y no cesará en la lucha mientras el enemigo no haya sido dominado.

"Francia solamente firmará la paz cuando la victoria haya restaurado su derecho y Francia haya obtenido todas las garantías de una paz duradera.

UNION DE LOS ALIADOS

"Los aliados alcanzarán este objeto mediante una unión íntima. Cada día se estrechan más los lazos que los unen y han quedado más robustecidos aún por la adhesión del Japón al convenio del 5 de septiembre de 1914, por el cual se comprometieron solemnemente a no firmar la paz por separado.

"Apreciamos la coordinación que puede hacer que la ejecución de los esfuerzos aliados sea más completa y más rápida.

"Por difícil que sea establecer esa coordinación en todos los campos de acción, tan alejados y tan variados, estamos resueltos a realizarla, mediante relaciones más íntimas y frecuentes.

"Los viajes del general Joffre a Italia e Inglaterra, la acogida de que fué objeto y las decisiones adoptadas por los estados mayores, les permitieron arreglar un concierto de acción más completo en el presente y en el futuro.

ACCION EN SERBIA

"Contestando al llamamiento de los serbios, Francia acudió inmediatamente en su ayuda. Estamos en completo acuerdo con Inglaterra acerca de la manera de conducir las operaciones en los Balkanes.

"Ni Francia, ni sus aliadas abandonarán jamás a la heróica nación cuya resistencia impone la admiración al mundo.

"La empresa actual de Alemania en los Balkanes atestigua el fracaso de sus esfuerzos en los principales teatros de hostilidades.

"Porque su ofensiva ha sido quebrantada en los frentes francés y ruso intenta una diversión, trata de este modo de sorprender la opinión del mundo, al que empieza a revelar síntomas de debilitamiento, después de tantos meses de frenética propaganda.

"Sus esperanzas están quebrantadas. Las potencias centrales podrán aplazar su derrota, pero no podrán impedirla.

"En cuanto a nosotros, estamos resueltos a ir hasta el fin. Nuestros enemigos no deben contar con fatiga ni debilidad por parte nuestra.

"Después de haber ponderado nuestra tarea, estamos decididos a proseguirla por gravosa que sea, hasta su término necesario.

"Tenemos la voluntad de vencer y venceremos al fin."

Esta declaración fué recibida con gran entusiasmo por la Cámara. Fué interrumpida frecuentes veces por los aplausos y, sobre todo, cuando declaró M. Briand que la guerra sería llevada hasta el fin y que no se firmaría la paz mientras no se hayan obtenido garantías de paz duradera.

La misma declaración fué leída en el Senado por M. Viviani y obtuvo igual éxito.

PARIS, noviembre 3 — En la sesión de la Cámara en que se leyó la declaración ministerial, el diputado M. Bokanowski interpeló al gobierno acerca de su política general.

Declaró que le pedía actos y no palabras.

M. Renaudel dijo:

"Debemos interrogar al gobierno acerca de sus intenciones. Deseamos que la guerra sea llevada más vigorosamente.

"Debemos luchar hasta que los enemigos sean arrojados de los territorios invadidos; pero Francia no debe hacer ninguna anexión ni conquista".

M. Briand contestó:

"Debemos conservar con frialdad las realidades. El país es digno de oír todas las verdades. Jamás país alguno fué más hermoso y noble que esta Francia, que conserva su serenidad en medio de las horas más dolorosas..."

M. Briand fué interrumpido por aplausos unánimes y continuó:

"En el momento en que el viento de las catástrofes suplaba sobre el país, cada francés se mantuvo con la cabeza en alto y el corazón bien puesto, y hoy conserva la calma, a pesar de sus lutos".

VOTO DE CONFIANZA

PARIS, noviembre 3 — La declaración ministerial alcanzó hoy ante la Cámara el más completo éxito, y despertó gran entusiasmo entre el parlamento.

La sesión de la Cámara terminó con una moción de confianza al gobierno aprobada por quinientos quince votos contra uno solo.

LA SITUACION EN LOS BALKANES

OCUPACION DE UZICE POR LOS ALEMANES

AL SUDOESTE DE KUYACEVATZ LOS BULGAROS GANAN TERRENO

EN EL VALLE DEL NISSAVA SE RETIRAN ANTE LOS ATAQUES SERBIOS

AVANCE DE LOS ALIADOS DESDE KAVALA

INFORMACIONES SOBRE LA NEUTRALIDAD DE RUMANIA

CAMPAÑA CONTRA SERBIA

NUEVA YORK, noviembre 3—Comunican por radiotelegrama desde Berlín que el estado mayor alemán dió a la publicidad el siguiente comunicado oficial:

"Nuestras tropas ocuparon la ciudad de Uzice.

"El botín que tomamos en Kragujevatz lo formaban seis cañones, veinte tubos de cañones, doce lanzaminas, varios miles de fusiles y grandes cantidades de municiones y de otros materiales de guerra.

"El ejército del general von Kovess tomó 750 prisioneros y cuatro cañones.

"El ejército del general von Gallwitz tomó en los últimos tres días 1.100 prisioneros.

"El ejército búlgaro bajo el mando del general Boyadieff, que avanza al Oeste de Planinka, tomó 230 prisioneros y cuatro cañones. Hizo nuevos progresos al Sudoeste de Kuyacevatz y tomó allí 300 prisioneros y dos ametralladoras.

"Las fuerzas búlgaras que avanzan por el valle del Nissava cedieron terreno ante la superioridad numérica del enemigo."

NUEVA YORK, noviembre 3 — El corresponsal del "New York Herald" en Salónica telegrafía que los búlgaros que invadían por el Sur de Serbia sufrieron un revés en el desfiladero de Izvor, al Noroeste de Krivolak, en donde los serbios están poderosamente atrincherados.

Hacia el Norte los búlgaros se apoderaron del famoso paso de Katchanik.

En el frente del Tetovo, los búlgaros avanzaron.

Los serbios asumieron la ofensiva en dirección a Vranja.

En la Macedonia las tropas francesas y británicas despejaron la región hasta la frontera.

LONDRES, noviembre 3—Comunican de Amsterdam que los franceses avanzan desde Kavala hacia el Norte.

Los austro-alemanes preparan activamente el bombardeo de Nish para lo cual llegaron ya a Pirot los morteros austriacos "howitzer" que se emplearon en Przemysl.

Despachos de Salónica anuncian que los búlgaros avanzan más allá de Veles y ocuparon parte de los desfiladeros de Babuna, después de una desesperada lucha, pero los serbios se sostienen todavía en la parte principal de esos desfiladeros, cerca de Perlep.

Agrega esta información que los búlgaros no repitieron los ataques contra Krivolac, que está en posesión de los franceses.

LONDRES, noviembre 3—Se anuncia, sin carácter oficial, que los serbios habrían evacuado la ciudad de Monastir.

Los franceses bombardearon un tren búlgaro entre Xanthi y Dedeagatch.

LONDRES, noviembre 3—Anuncian de Salónica que los extranjeros residentes en Serbia, huyen ante el avance austro-alemán y se refugian en Krajelvo, al Este de Cacak, donde actualmente tienen su residencia temporal algunas de las legaciones que estaban acreditadas en Nish.

Entre los refugiados figuran las familias de los ingenieros franceses empleados en las minas de cobre de la región de Bor.

Todas estas minas fueron inundadas por los serbios, imposibilitando su explotación.

PARIS, noviembre 3 — Un telegrama recibido de Salónica desautoriza la noticia de que los serbios evacuaron la ciudad de Monastir.

CRONICAS DE LOS CORRESPONSALES

LONDRES, noviembre 3 — Comunican de Amsterdam que el "Berliner Tageblatt" publica el siguiente despacho de su corresponsal en el frente de batalla serbio:

"Antes de abandonar la ciudad de Kragujevatz los serbios incendiaron y volaron todos los edificios de importancia militar.

"Los serbios lucharon con una bravura sin ejemplo en la defensa de sus destruídas trincheras.

"La ciudad de Kragujevatz fué el punto de unión de los ejércitos de los generales von Kuevess y von Gallwitz desde el Norte.

"El ala izquierda de Gallwitz hizo irrupción cerca de Batonica, desde el valle del Morava, hacia el valle de Lepenitza, ocupando las posiciones abandonadas por el enemigo.

"Los austro-húngaros avanzando desde Aranjdjolovatz a través del Topolai encontraron también una porfiada resistencia de la retaguardia serbia.

"La falta de defensas de alambrados, facilitó nuestra aproximación a las trincheras serbias en Kragujevatz las que tomamos a la bayoneta.

"Un batallón austriaco tomó 140 prisioneros en una trinchera, pero en la generalidad de los casos los defensores lucharon hasta perder el último hombre con un coraje rayano en la desesperación.

"Mientras continúan los sangrientos combates de retaguardia el principal ejército serbio, en largas columnas, llevando vagones cargados con materiales de guerra, se retira hacia el Sur.

"Kragujevatz fué evacuada por la población pocos días antes de caer en nuestras manos."

ACCION DE LOS ALIADOS

LONDRES, noviembre 3—Telegrafían de Salónica que se sabe ahora positivamente que las fuerzas turcas que defienden el puerto de Dedeagatch, fueron atacadas por la flota anglo-francesa.

PARIS, noviembre 3 — El gobierno dió hoy a la publicidad el siguiente informe oficial sobre las operaciones en Serbia y en la costa búlgara:

"Dos batallones búlgaros y dos baterías atacaron el 31 de octubre nuestra posición cerca de Krivolak y fueron rechazados con facilidad.

"Nuestras tropas, continuando las operaciones en el sector de Strumitza, progresan en las pendientes meridionales de la cadena de montañas que forma la línea fronteriza.

"Reina gran actividad en el mar. El bloqueo de la costa búlgara del Mar Egeo quedó establecido el 13 de octubre y el puerto de Dedeagatch fué bombardeado el 20, 21 y el 29 de ese mes."

ACTITUD DE GRECIA

LONDRES, noviembre 3 — El primer ministro Mr. Asquith, declaró que Venizelos pidió a Francia y a la Gran Bretaña, el 21 de septiembre, el envío de 150.000 hombres y que el gobierno británico entendió que Grecia procedería inmediatamente a la movilización de sus tropas.

EN RUMANIA

LONDRES, noviembre 3—Comunican de Milán que el "Sécolo" publica un telegrama de Bucarest, en el cual se anuncia que la oposición rumana dirigida por Jonescu y Filipesco, trabaja activamente para derribar al gabinete presidido por Bratiano y organizar un ministerio favorable a los aliados.

Semi-oficialmente se anunció en Bucarest que Rumania sólo entraría a la guerra en favor de los aliados, si éstos desembarcaran medio millón de hombres en los Balkanes.

De otra manera sería imposible para Rumania soportar una guerra por dos frentes.

LONDRES, noviembre 3 — La agencia internacional de noticias, de haber obtenido la información de fuente autorizada, de que Rumania permanecerá neutral en el actual conflicto y que los esfuerzos de los aliados para obtener el apoyo de ese país, fracasaron.

Se dice que Rumania habría preferido participar en la guerra en favor de los aliados, pero que no se moverá a menos que los austro-alemanes resulten derrotados en Serbia.

En Bucarest se cree que la expedición anglo-francesa desembarcada en Salónica, llegó demasiado tarde para salvar al ejército serbio de la destrucción, lo que permitiría a las potencias centrales atacar a Rumania por dos frentes.

LONDRES, noviembre 3—Telegrafían de Bucarest que el rey Fernando desechó los pedidos de la oposición, de organizar un gabinete de coalición, por considerar el actual momento inoportuno para intervenir en favor de los aliados. Cree el rey que Rumania debe continuar permaneciendo neutral.

La oposición no se da por vencida, y está decidida a redoblar sus esfuerzos para obtener la intervención de Rumania en favor de los aliados.

NACIONALES -- SERVICIO EXCLUSIVO PARA "LA PRENSA" DE SUS

FRANCIA

LOS NUEVOS MINISTROS

PARIS, noviembre 3—Ayer se instalaron en sus ministerios los nuevos ministros sin cartera: M.M. Freycinet y Bourgeois, en el ministerio de Relaciones Exteriores; M. Combes, en Instrucción Pública; M. Denys Cochin, en Agricultura, y M. Guesde, en Trabajos Públicos.

EL GENERAL NEREL

PARIS, noviembre 3—"L'Independant", de Perpiñán relata que el general Nerel, que mandaba la brigada de infantería que tomó por asalto la colina de Tahure, cargó con la espada en la mano al frente de sus soldados y al llegar a las posiciones enemigas había perdido el kepí y tenía hechos girones la ropa y la camisa.

Fué aclamado por las tropas y el general en jefe lo citó por tercera vez en la orden del día del ejército.

EN EL CAMERUN

PARIS, noviembre 3 — Ha sido publicado el siguiente comunicado oficial del gobierno:

"Una columna francesa que opera en el Camerún se apoderó, el 25 de octubre, de la posición de Sende, en la línea férrea de Durdayaund.

"Las bajas del enemigo fueron crecidas. Las bajas francesas, en lo que se refiere a europeos, fueron leves. Entre los indígenas hubo veintiséis muertos y setenta heridos.

"Prosiguiendo su marcha, los franceses tomaron a Eseka el 30 de octubre.

"La vía férrea, que había sido destruída en parte por el enemigo, ha quedado completamente reparada."

ECOS DEL BOMBARDEO DE OSTENDE

PARIS, noviembre 3 — Comunican de Amsterdam que en el último bombardeo de Ostende la estación marítima fué completamente destruída y el faro se derrumbó.

EL PRECIO DE LA CARNE

PARIS, noviembre 3 — Telegrafían de Brest que la municipalidad de aquella ciudad, de acuerdo con las facultades otorgadas por un reciente decreto, fijó el precio máximo para la carne.

Los carniceros, en forma de protesta, se declararon en huelga.

DIVERSAS

PARIS, noviembre 3—El general Gallieni, ministro de Guerra, ordenó a todas las comunas que sean fijados, en carteles públicos, los nombres de los soldados desertores y prófugos.

PARIS, noviembre 3 — Comunican de Zurich que se ordenó una rigurosa vigilancia en la fro tera suizo-austriaca.

La navegación del Rhin está prohibida.

PARIS, noviembre 3 — Telegrafían de Basilea que un consejo de guerra reunido en Mulhouse condenó a tres meses de prisión a M. Humbert, por haber hablado en francés, en público.

ALEMANIA

LA SITUACION EN BERLIN

NUEVA YORK, noviembre 3 — La agencia United Press recibió de su corresponsal en Alemania, Mr. Ackerman, un radiotelegrama que da cuenta de la situación actual en Berlín.

Después de resumir las medidas adoptadas por el gobierno para asegurar el abastecimiento de la población, dice que falta manteca y carne. Causa cierta ansiedad especialmente la escasez de este último artículo.

El problema de los desocupados preocupa poco a las autoridades de Berlín. Al principio de la guerra había en Berlín sesenta mil desocupados, y ahora su número es solamente de dos mil, cifra insignificante para una ciudad que, con las comunas anexas, tiene una población de cuatro millones de habitantes.

El alcalde de Berlín, consejero Wermuth, observó que bajo este respecto Berlín puede sostener con ventaja una comparación con Nueva York.

Agregó que Berlín gastará en el próximo invierno cien millones de marcos en la construcción del subterráneo y cuarenta millones en el perfeccionamiento de los muelles a lo largo del Spree. Todos tendrán así ocupación.

Se calcula ahora en cuarenta mil el número de las mujeres que reemplazan a los hombres en diversos trabajos en Berlín.

CARESTIA DE LOS VIVERES

LONDRES, noviembre 3 — Comunican de Ginebra que muchos neutrales que residían en Alemania, abandonaron eso país y se trasladaron a Suiza, a causa de la carestía que reina en el imperio.

Se anuncia también que la "Neue Zeitung", de Estrasburgo, acaba de publicar un artículo titulado "¿Podremos sostenernos?", y el articulista contesta a esa pregunta diciendo que es difícil que Alemania lo consiga.

Agrega luego: "Entramos en el segundo año de la guerra, y cuando se arregló la cuestión del pan, nos vemos frente a otras dificultades creadas por la carestía de los artículos de primera necesidad.

Nuestros enemigos triunfarán por el problema de la alimentación y derrotarán a Alemania por el hambre."

BELGICA

SOLDADOS FUSILADOS

PARIS, noviembre 3 — Anuncian de Amsterdam que según telegramas de Amberes, el 25 del mes pasado fueron fusilados en esa ciudad treinta soldados alemanes que se resistieron a partir para el frente de batalla.

PARIS, noviembre 3 — Anuncian de Amsterdam que el gobernador militar de Bruselas se negó a aplazar la ejecución de miss Cavell, la enfermera inglesa fusilada en esa ciudad hace días.

DIVERSAS

PARIS, noviembre 3 — Telegrafían de Amsterdam que según noticias procedentes de Bélgica los alemanes siguen condenando y fusilando a numerosas personas.

SUD AMERICA

LA NAVEGACION DE ULTRAMAR

MONTEVIDEO, noviembre 3—Procedente de puertos del Brasil, en viaje para ésa, llegó el vapor costero argentino "Ternero".

De Glasgow, en viaje para ésa, llegó el vapor inglés "Plutarch", sin novedad a su bordo.

De arribada forzosa entró al puerto el vapor inglés "Elstree Grange", el que hallándose en viaje de Cardiff para ésa, donde debe embarcar un importante cargamento de carnes congeladas para Inglaterra, sufrió la descompostura de la máquina.

GUERRA DE ITALIA CONTRA AUSTRIA Y TURQUIA

VIOLENTOS CONTRAATAQUES AUSTRIACOS RECHAZADOS EN VARIOS PUNTOS

LOS ITALIANOS CONQUISTAN UNA SERIE DE TRINCHERAS EN EL CARSO

MANIFESTACIONES PATRIOTICAS ANTE EL ALTAR DE LA PATRIA

PAGINA LITERARIA DE D' ANNUNZIO

EL VIAJE DEL HON. SALANDRA

DECRETOS SOBRE MEDIDAS FINANCIERAS

INFORMACIONES OFICIALES

ROMA, noviembre 3—El parte oficial de ayer, se amplía con los siguientes detalles, que solamente aparecerán en los diarios de la mañana:

"En el valle de Ledro, a pesar de una enorme superioridad numérica, el enemigo no consiguió que los italianos abandonaran la cuenca de Bezzecca.

"La artillería enemiga inició un violento fuego sobre la misma aldea de Bezzecca, que sufrió los consiguientes perjuicios, como también la aldea de Locca. En la aldea de Menzune, se han producido algunos incendios.

"Las tropas austriacas que ocupaban algunas posiciones en el Innischreedel, fueron bombardeadas por la artillería italiana.

"En el valle Fella, cerca de Luderu, al Sur de Lusnitz, un destacamento de tropas austriacas atacado por los peninsulares, tuvo que abandonar la posición, dejando sobre el terreno una considerable cantidad de armas y municiones.

"En la región del Isonzo, llovió torrencialmente casi todo el día. A pesar de esta circunstancia, los italianos renovaron sus ataques vigorosos. En la zona de Plava, asaltaron la región de Zagora, formidablemente fortificada, haciendo 374 prisioneros, inclusive 7 oficiales, y adueñándose de un considerable material bélico.

"En las alturas de Podgora, los italianos rompieron y pasaron la cuarta línea de las trincheras enemigas. Tomaron 114 prisioneros, incluso tres oficiales.

"Lograron también los italianos rechazar un contraataque que los austriacos realizaron contra la cabeza de puente de Gorizia. El enemigo se retiró en plena confusión, con graves pérdidas.

"En la altiplanicie del Carso y durante la noche, fueron también rechazados varios ataques del enemigo, quien sufrió pérdidas considerables.

"Al día siguiente, los peninsulares progresaron a lo largo de las laderas septentrionales del monte San Michele hacia San Martino.

"En todas estas acciones, dice textualmente el parte del general Cadorna, nuestras tropas se comportaron con una tenacidad admirable y con un valor y abnegación sin precedentes."

ROMA, noviembre 3—El parte oficial, que corresponde a la fecha de hoy, es el siguiente:

"El enemigo, habiendo recibido considerables refuerzos de otros frente, intentó inútilmente con violentísimos ataques, desalojarnos de las posiciones que le habíamos arrebatado y contrarrestar nuestro avance, que extiende nuestra ocupación.

"Los ataques que el adversario nos dirigió, se efectuaron, con preferencia, de noche.

"La tenaz resistencia de nuestras tropas, rechazó al enemigo en todos los sectores, de todas las posiciones, causándoles gravísimas pérdidas.

"La noche del 2 del corriente, el enemigo iniciaba furiosos ataques contra nuestras recientes ocupaciones en Val Sexten, en el Mrzli, en Plava, en Zagora y en el monte San Michele. Fué rechazado y diezmado.

"Ayer nos ocupamos, con preferencia, en consolidarnos en las posiciones ocupadas en la zona de Zagora, donde hicimos 72 prisioneros.

"Al oeste de Gorizia, se desarrolló un violento combate, logrando los nuestros dispersar las columnas enemigas a las cuales hicimos 317 prisioneros, adueñándonos también, de una gran cantidad de armas y municiones que el enemigo había abandonado.

"En la altiplanicie del Carso, nuestra infantería, vigorosamente apoyada por el fuego de la artillería, tomó una serie de trincheras, que ocuparon inmediatamente, haciendo 20 prisioneros y adueñándose de 2 ametralladoras y bastante material de guerra.

"No obstante las desfavorables condiciones atmosféricas, continúan nuestras incursiones aéreas. Nuestros voladores bombardearon eficazmente las trincheras y los campamentos enemigos y algunas de sus estaciones ferroviarias".

OPERACIONES MILITARES

ROMA, noviembre 3 — A pesar de todas las fantásticas afirmaciones, contenidas en los partes oficiales del estado mayor austriaco, los diarios de esta capital continúan publicando correspondencias de sus enviados especiales, en las cuales se detalla el avance metódico en las diversas zonas de la guerra.

"L'Esercito Italiano" es más explícito aún y confirma que la línea austriaca ha sido rota, con más empuje y más ventajas para los italianos, en el Carso, y precisamente hacia San Martín, y Pollane al Norte de Doberdo, sobre el San Michele y el monte Sei Busi.

El mismo diario, que por su carácter y sus vinculaciones con el ejército está en condiciones de tener buenos informes, asegura que la acción de la artillería italiana facilitó enormemente el avance.

Su eficacia ha sido irresistible.

Una sola granada, de 305, destruyó, pulverizándola, una trinchera austriaca, de cemento armado y que tenía unos cuarenta metros de largo.

LONDRES, noviembre 3—Comunican de Udine que el fuerte Hensel, que domina el camino entre Pontafel y Tarvis, se encuentra embotellado, y según las informaciones oficiales todas las alturas que lo rodean están en poder de los italianos, armados con artillería de grueso calibre, lo que anula completamente la acción de ese fuerte.

ROMA, noviembre 3—Una información de Udine recibida por "L'Idea Nazionale" dice que los regimientos austriacos que operan en el frente del Isonzo y del Carso, perdieron en los combates librados el 21, 22, 23 y 24 de octubre, más de la mitad de sus efectivos. Como no pudieron salvar sus cañones de grueso calibre, arrojaron a los precipicios doce cañones de 16 pulgadas.

Los italianos, gracias a las posiciones que ocuparon frente a Gorizia, pueden bombardear las obras de defensa del extremo Este de la ciudad.

UNA PAGINA LITERARIA DE D'ANNUNZIO

ROMA, noviembre 3 — El "Corriere della Sera", de Milán, en su número de ayer, dedica una de sus páginas a la reproducción de una prosa poética de Gabriel D'Annunzio, que lleva por título "Tres salmos para nuestros muertos".

La página danunziana es una altísima glorificación de la guerra actual y de las armas italianas.

Siéndome imposible reasumir la belleza artística y literaria de esta prosa-poética, me limito a trasmitir el texto de la última parte, que es el siguiente:

"Monte della sete, rocca di siccità, quanto bevevi, o Carso dalle bocche insaziabili!

"Squallido sepolcro sitibondo, un rosso fiume di sotterra aggiungi;

"Se notte e dì t'abbeveri di strage, non si mescolano i due sangui avversi, ma ristagna: l'impuro, nelle schegge, pei boschi s'accaglia:

"E solo il puro corpo profondamente riflammeggiando pei meandri cavi

"Lo sanno i prodi che versano il sangue a gara, lo sanno i prodi, e vuotano le vene:

"L'anima invitta spreme la ferita e smunge il cuore l'ultima goccia:

"E quella che più splende nel Timavo dalle sette fonti, scesa a lavare il suo cavallo bianco;

"Ode de' gemiti eroi, ne l'acqua oblia:

"Ma quest'emulo suo sanguigno è tutto gloria, che ferve di gloria impetuosa:

"E una piena di gloria senza foce, è una piena di gloria che ti cerca, per isboccare in te, mare dei figli, nel tuo silenzio, gorgo del futuro;

"Allora i morti avranno un novo cantico e il deserto sarà santifico."

("Montaña de la sed, roca sedienta, ¡cuánto bebías oh Carso, con tus bocas insaciables! Triste sepulcro sediento, un rojo río a tus ríos subterráneos añadas;

"Aunque de noche y día te abrevas de estragos, no se confundirán las dos sangres enemigas; restaña la impura en la astilla, o por los bosques se cuaje;

"Y quede sólo el puro cuerpo, profundamente resplandeciendo por los meandros y los huecos.

"Lo saben los valerosos que, rivalizando derramaron su sangre lo saben los valerosos, y desangran sus venas;

"El alma invicta estruja la herida y exprime el corazón la última gota;

"Es la que más resplandece en el Timavo de las siete fuentes, donde descendió para lavar su caballo blanco;

"Oye de los héroes el gemido, en el agua olvidado:

"Pero, este émulo suyo sanguíneo, es todo gloria ferviente de gloria impetuosa;

"Es un desborde de gloria sin salida; es un desborde de gloria que te busca, para desembocar en tí, mar de los hijos; en tu silencio, abismo del futuro;

"Entonces los muertos tendrán un nuevo cántico y el desierto será santificado").

SOBRE LA OFENSIVA ITALIANA

NUEVA YORK, noviembre 3—Comunican de Berlín por vía de Sayville, que la agencia de informaciones para ultramar publicó hoy la siguiente información:

"La falta de reservas y de municiones, fué la causa del fracaso de la ofensiva italiana en la región del Isonzo, después de una batalla que duró dos semanas.

"Los italianos emplearon en esa batalla a lo menos veinticinco divisiones de infantería y dos grupos de alpinos, con un total de 320.000 hombres, con 180 cañones de grueso calibre y 2.300 piezas ligeras.

"En el frente del Tirol, participaron, a lo menos, once divisiones de infantería con cien cañones de grueso calibre y setecientos de diversas clases.

"Entre el 22 y el 29 de octubre los austriacos tomaron en la región del Isonzo 67 oficiales y 3.200 soldados. El total de las pérdidas italianas se calcula en 150.000 hombres."

MEDIDAS FINANCIERAS

ROMA, noviembre 3—Confirmo una anterior información, trasmitida a ese diario, sobre los decretos relacionados con las nuevas medidas financieras y anticipo que serán promulgadas mañana jueves.

Reina una gran expectativa para conocer estas nuevas medidas; por cuanto se puede desde ahora asegurar que el gobierno, estudiando las necesidades del presupuesto de guerra, eliminó todo aumento que pueda grabar sobre los impuestos, que por su naturaleza afectan a las clases menesterosas.

ROMA, noviembre 3—Una última información que pude conseguir de un alto funcionario del ministerio de Hacienda, me permite anticipar que los decretos que serán promulgados mañana sobre los nuevos impuestos, se limitarán a autorizar a las diferentes comunas a aumentar los impuestos establecidos sobre el personal doméstico y los comercios.

VIAJE DE SALANDRA

ROMA, noviembre 3—A su regreso del frente, el jefe del gabinete, hon. Salandra, se detendrá unas cuantas horas en Milán.

Creen los diarios que el ministro conferenciará con el presidente de la Cámara, Marcora, a propósito de la reapertura del período legislativo.

"Il Messaggero" dice que Salandra está continuamente con el rey y con el general Cadorna.

ROMA, noviembre 3 — Telegrafían a última hora de Milán que el jefe del gabinete llegará mañana.

Contrariamente a lo dicho en un telegrama anterior, la estada de Salandra en la capital lombarda obedece al deseo de asistir a la colocación de la primera piedra del Instituto Clínico de perfeccionamiento, sin perjuicio de entrevistarse con el hon. Marcora, con quien se pondrá de acuerdo sobre el período de actividad legislativa.

ANTE EL ALTAR DE LA PATRIA

ROMA, noviembre 3 — La crónica de las diferentes ceremonias verificadas ayer en esta capital, ocupa páginas enteras de los diarios.

La corona que el comité organizador de la peregrinación al "altar de la patria" depositó en el mismo, llevaba la siguiente leyenda:

"El pueblo de Roma, bajo los auspicios de las Sociedades Constitucionales, a los caídos por una Italia más grande".

La corona de la junta municipal era espléndida; era de laurel, con la leyenda en oro: "Roma, reverente, a los continuadores de las campañas para el rescate nacional".

Un detalle conmovedor de la peregrinación, lo proporciona "Il Messaggero" en su crónica minuciosa.

Por la tarde, mientras el público continuaba aumentando de número, cerca del monumento a Víctor Manuel, se vió a una anciana, que al bajar de la escalera cayó desvanecida.

Fué inmediatamente socorrida por los Jóvenes Exploradores de servicio, alrededor del "altar de la patria".

Al ser trasladada a un puesto de socorro de la Cruz Roja, se supo que la anciana era la madre del bersagliere ciclista Tito Mazzanti, que encontró muerte gloriosa en el campo de batalla.

La pobre mujer, al depositar sobre el "altar" un ramo de rosas blancas pudo apenas murmurar estas palabras: "Pobre hijo mío" y luego, cayó sin sentido al suelo.

Las delegaciones de los regimientos que componen la guarnición de esta capital, colocaron hermosas coronas sobre la cruz, erigida por la municipalidad en el cementerio de Campo Verano

ROMA, noviembre 3—En la iglesia de San Julián, se celebró esta mañana un solemne oficio religioso en sufragio de los belgas caídos en la guerra.

Ofició monseñor Waes.

Asistieron los diplomáticos belgas acreditados ante el Quirinal y el Vaticano y los residentes de la misma nacionalidad.

ROMA, noviembre 3—Telegrafían de Liorna que en presencia de todas las autoridades, de los cónsules de las naciones aliadas, de oficiales y soldados de todas las armas y de una enorme muchedumbre, se ha celebrado en la catedral una ceremonia fúnebre, en memoria de los caídos en la guerra.

ROMA, noviembre 3—Las manifestaciones en homenaje a las víctimas de la guerra, fueron celebradas en todo el reino, hasta en los más pequeños pueblos de campaña.

En las capitales, las ceremonias adquirieron mayor importancia, especialmente en Milán, Turín, Venecia, Florencia, Nápoles y otras muchas.

VOLADOR MUERTO

ROMA, noviembre 3—Dicen de Turín, que "La Gazzetta del Popolo" anuncia el fallecimiento, ocurrido en una acción de guerra, del capitán volador Luis Mina.

INDUSTRIALES DETENIDOS

ROMA, noviembre 3—Las autoridades continúan aplicando con todo rigor y severidad las nuevas disposiciones tomadas a raíz de las estafas que se denunciaron en perjuicio de la intendencia militar.

Con este motivo telegrafían de Benevento que fueron detenidos, y puestos a disposición de la autoridad militar, el comerciante José Nicolati, los industriales hermanos Saverio y Domingo Napolitano, proveedores de tejidos de lana.

ENCOMIENDAS PARA LOS SOLDADOS

ROMA, noviembre 3 — Una reciente estadística, publicada por el ministerio de Correos y Telégrafos, afirma que durante el mes de octubre se han enviado a los soldados que se encuentran en el frente de batalla y en las zonas de guerra, 525.000 encomiendas postales, sin tener en cuenta las encomiendas oficiales, es decir, los donativos que son enviados por los diferentes comités populares.

DONATIVOS PARA LOS SOLDADOS

ROMA, noviembre 3 — La iniciativa milanesa, de enviar a los soldados combatientes donativos especiales con motivo de las fiestas de Navidad, ha sido adoptada en todas las ciudades del reino y los comités se multiplicaron en estos últimos días.

"Il Secolo", de Milán, calcula que el patriotismo y el buen corazón de los milaneses debe afirmarse también en esta genial iniciativa, que debe proporcionar a cada uno de los combatientes el clásico "panettone" y otros donativos propios del día en que cada uno piensa con más intensidad y cariño en las familias y en sus parientes lejanos.

EZIO GARIBALDI

ROMA, noviembre 3—La esposa del general Ricciotti Garibaldi, salió anoche para Milán, con objeto de visitar a su hijo Ezio, que se encuentra desde anteayer en un hospital de aquella ciudad.

Los médicos dicen que Ezio Garibaldi está en condiciones de ser trasladado a esta capital, donde quedaría al cuidado de la familia.

(1beah..Melmd-m sh cm cm cm cmf

MONUMENTO DESTRUIDO

ROMA, noviembre 3 — Nuevas informaciones recibidas de Trento, confirman que el monumento de Segantini, preciosa obra escultórica de Bistolfi, ha sido, en parte, destruído.

TELEGRAMAS PUBLICADOS EN LA SEGUNDA Y TERCERA EDICION DE AYER

COMUNICADO AUSTRIACO

NUEVA YORK, noviembre 3 — Anuncian de Viena, vía Berlín, que se publicó anoche en esa capital el siguiente comunicado oficial:

"Los ataques rusos en el frente del Stripa continuaron hoy durante todo el día como ayer.

"El enemigo emprendió un ataque con grandes efectivos después de algunas escaramuzas y en densas columnas llegó a penetrar en nuestra posición cerca de Bienewa; nuestras reservas mediante un rápido contraataque rechazaron al enemigo, el cual durante la lucha violenta que se libró sufrió pérdidas considerables. Tomamos allí dos mil prisioneros.

"En el distrito del Styr inferior el enemigo fué obligado a replegarse. Los contraataques rusos, emprendidos con gran gasto de municiones, fracasaron completamente."

EN LOS BALKANES

NUEVA YORK, noviembre 3 — Anuncian de Viena que se publicó en esa capital el siguiente comunicado oficial sobre las operaciones realizadas ayer en los Balkanes:

"En el Sudeste, en la frontera montenegrina, nuestras fuerzas iniciaron el ataque en numerosos puntos y nos apoderamos de las colinas fronterizas de Tioola, Orlovatz, Sudeste de Avtovac y altura dominante de las posiciones del Vardar, al Sudeste de Bjeik.

"Los contraataques montenegrinos contra la línea que tomamos al Sudeste de Vishegrad fracasaron.

"El ejército del general von Koevess ganó terreno al Norte de Pozegi y cruzó la línea Camak-Kragujevatz.

"El ejército del general von Gallwitz se encuentra luchando por las alturas orientales de Kragujevatz al Norte de Jatedonina."

ROMA, noviembre 3 — Desde anoche nótase una extraordinaria actividad en las esferas políticas, con particularidad en aquellos círculos donde se sigue con preferencia la política internacional.

Los diplomáticos de los países aliados y de los estados Balkánicos, celebran continuas conferencias entre ellos, y seguidamente mantienen cambio de telegramas con sus respectivas cancillerías.

Todo induce a creer que esta actividad es el preludio de próximas novedades sensacionales en el teatro de la guerra.

Esta noche, a última hora, el ministro Sonnino celebró una conferencia con el ministro griego, y luego conversó largamente con el diplomático rumano.

A los repórters no fué facilitada ninguna información al respecto.

COMENTARIOS AL DISCURSO DE ASQUITH

NUEVA YORK, noviembre 3—El corresponsal del "New York Herald" en Londres, telegrafía a su diario lo siguiente:

"Mientras la prensa de las lamentaciones, dirigida por lord Northcliffe se manifiesta quejosa, otro de los diarios principales de esta capital en su edición de esta mañana dice que la Cámara de los Comunes oyó en silencio la mayor parte del discurso de Mr. Asquith, pero ese silencio no significaba frialdad sino una verdadera atención a las palabras del orador.

"Tan fué así, que hubo un momento en que se dejó oir una atronadora salva de aplausos cuando el primer ministro declaró que no podría llevar sobre sus hombros el peso de la labor ministerial, si no contara con la confianza del soberano y del parlamento.

"El cargo formulado por sir Edward Carson de que el gabinete no tenía rumbos y que no podría desplegar una acción vigorosa cayó en el vacío.

"Los aplausos con que fueron recibidos los párrafos principales del discurso de Carson, fueron tributados por los parlamentarios que apoyan a la prensa de Northcliffe.

"El discurso del ministro dimitente fué una larga justificación de su actitud declarando que no estuvo de acuerdo con sus colegas en la demora de enviar a los Balkanes importantes fuerzas para hacer fracasar el plan alemán.

"Estas declaraciones causaron una desagradable impresión en el auditorio que consideró que hubiera sido preferible que no hubiese hecho referencia a ese asunto.

"La depresión de espíritu causado por el discurso de Carson tuvo una inmediata reacción cuando se levantó Juan Redmond, quien, después de referirse humorísticamente al primer ministro, aconsejándolo de no llevar irlandeses al gabinete, le ofreció el leal apoyo de los nacionalistas para el gobierno de coalición, mientras Asquith permanezca al frente del gobierno.

"A pesar de todo, la prensa de Northcliffe, en sus ediciones de esta mañana continúa ofreciendo a Alemania temas suficientes para sus ataques.

"Sin embargo, la mayoría inmensa de los diarios ingleses, consideran el discurso de Asquith como un verdadero mensaje de confianza para todo el imperio, y como una solemne promesa de que el gran ejército organizado por lord Kitchener, como lo expresó el rey en su última proclama, mantendrá las tradiciones militares británicas, y obtendrá la más brillante victoria."

(CAMPAÑA DE ITALIA)

COMUNICADO AUSTRIACO

NUEVA YORK, noviembre 3 — Anuncian de Viena que se publicó anoche en esa capital el siguiente comunicado oficial:

"En el frente italiano la lucha fué ayer otra vez muy violenta en el distrito de Gorizia.

"El enemigo reforzado por brigadas de infantería de los frentes del Tyrol y del Carso y sin tomar en cuenta sus pérdidas intentó romper nuestras líneas cerca de Gorizia.

"Sus ataques de ayer fueron principalmente contra la cabeza de puente de Gorizia, el distrito de Plava y ambos lados del monte San Michele; pero en todas partes los italianos fueron rechazados con pérdidas considerables."

ECOS DE LOS ATAQUES AEREOS A VENECIA

ROMA, noviembre 3—El hon. Francisco Faustini diputado republicano por el colegio de Terni (Perusa), envió a la presidencia de la Cámara la minuta de una interrogación al gobierno, en la que pregunta si no cree oportuno reivindicar la propiedad del palacio Venecia, después de la destrucción del fresco de Tiepolo, en la iglesia degli Scalzi, de Venecia.

LA REAPERTURA DE LA CAMARA

ROMA, noviembre 3—También los diarios de la noche, dan preferencia a las noticias que anuncian como cercana la reapertura de la Cámara y llégase hasta a asegurar que el período será de unos veinte días.

EN EL CONCEJO DE FLORENCIA

ROMA, noviembre 3—Comunican de Florencia que en su sesión de hoy, el concejo municipal conmemoró la muerte, ocurrida en el campo de batalla, del coronel Buonamici, natural de aquella ciudad.

El alcalde, con palabras apropiadas, recordó las virtudes cívicas del ciudadano, que por su proceder heróico en el campo de batalla, mereció ser distinguido con honores especiales.

A las palabras del alcalde, que provocaron los aplausos del público que llenaba la barra, se asociaron todos los concejales incluso los de la oposición, formada por socialistas y republicanos.

HOMENAJE A UNA VICTIMA DE LA GUERRA

ROMA, noviembre 3—Un despacho de Ancona anuncia que la noticia de la muerte del joven periodista Gaspar Blanconi, ha producido en la ciudad un hondo pesar.

El diario "L'Ordine", publica el retrato del valeroso joven, que al iniciarse la guerra se enroló voluntario y anuncia que sus colegas organizan una pública conmemoración.

(TERCERA EDICION)

COMUNICADO RUSO

LONDRES, noviembre 3 — Anuncian de Petrograd que se publicó hoy en esa capital, el siguiente comunicado oficial:

"En Galitzia, al Sudeste de Tarnopol, atravesamos el lago Ichkof.

"En el río Stripa, al Sur del lago Ichkof, el combate continúa. Al Sur de Semikovetz tomamos por asalto Bakovitza, e hicimos 3.500 prisioneros austro-alemanes.

"Al Oeste de Dvinsk progresamos.

"Al Oeste de Czartorysk continúa el combate desesperado.

"En la región de Komarow rechazamos e hicimos fracasar un ataque del enemigo.

"El campo de batalla quedó cubierto de cadáveres. El enemigo sufrió pérdidas enormes. Se retiró hacia sus anteriores trincheras."

COMUNICADO ITALIANO

ROMA, noviembre 3 — El parte oficial correspondiente a la fecha del día, es el siguiente:

"En el valle de Ledro, y en diferentes puntos, hemos ocupado nuevas posiciones.

"No obstante la persistente lluvia, nuestras tropas, en el Isonzo, reanudaron vigorosamente la ofensiva.

"En el sector de Plava rechazamos al enemigo; en Zagora hicimos 374 prisioneros, incluso 7 oficiales, logrando adueñarnos también de algunas ametralladoras, fusiles y municiones.

"En las alturas de Podgora conquistamos la cuarta línea de las trincheras enemigas, haciendo 114 prisioneros, incluso 3 oficiales.

"En el Carso, a pesar de la fuerte y tenaz resistencia, ofrecida por el enemigo, lo rechazamos en la vertiente septentrional, del monte San Michele, cerca de San Martino del Carso, tomando 75 prisioneros."

EN LOS BALKANES

PARIS, noviembre 3 — La legación de Serbia en esta capital desautoriza el rumor circulado en los países neutrales, de que Serbia habría solicitado la paz de Alemania y Austria antes de la reanudación de la última ofensiva.

SOBRE LOS RUMORES DE PAZ

LONDRES, noviembre 3 — Un telegrama de la agencia Reuter de La Haya dice que de fuente fidedigna, no oficial, se sabe que en una conferencia celebrada últimamente por varios miembros del Reichstag, uno de ellos declaró que el canciller Bethmann-Holweg manifestó que Alemania estaría inclinada a celebrar la paz con la base de la cesión de Bélgica a Alemania, de una parte del territorio francés hasta la línea del Mosa, la Curlandia, por Rusia, y una indemnización por la entente de 30 mil millones de marcos.

EXPLOSION EN UN TALLER PIROTECNICO

PARIS, noviembre 3 — Comunican de St. Etienne que estalló un incendio a consecuencia de una explosión en el establecimiento pirotécnico de Saint-Chamond.

Se ignoran las causas de la explosión.

Resultaron dos obreros heridos de gravedad y quince levemente.

El prefecto ordenó la instrucción de un sumario para establecer las responsabilidades.

INFORMACIONES COMERCIALES

COSECHAS Y SEMBRADOS

Informaciones de varios países

LIVERPOOL, noviembre 3 — Hoy se recibieron en ésta las siguientes informaciones respecto de las sementeras y cosechas en diversos países:

Australia: Los informes relativos a las cosechas siguen siendo excelentes.

India: Han caído ligeras lluvias en el Punjab, pero no han sido suficientes. En las demás partes las perspectivas son buenas.

Rusia: La siembra ha sido favorable. Ocasionalmente se exportan pequeños lotes de lino.

Otras partes de Eupropa: Tiempo muy favorable. Las provisiones de trigo nativo son generalmente moderadas.

SITUACION DE LOS MERCADOS DE CEREALES

NUEVA YORK, noviembre 3—Hoy se tuvieron mayores entradas de trigo que en días anteriores.

CHICAGO, noviembre 3 — Tanto para el trigo como para el maíz y la avena el mercado operó tranquilo.

DULUTH, noviembre 3 — Para las entregas en este mes y en diciembre el lino se cotizó en alza y muy firme.

SEMENTERAS NORTEAMERICANAS DE MAIZ

NUEVA YORK, noviembre 3—Las noticias que se reciben del interior hacen saber que el tiempo reinante es favorable para las sementeras de maíz, de las cuales se espera ahora mejor rendimiento.

VENTAS DE MAIZ ARGENTINO

LONDRES, noviembre 3—Con destino a Liverpool, para entregar en diciembre y enero, hoy se vendieron 250 toneladas de maíz argentino, al precio de 37 chelines y 9 peniques por quárter.

Para embarcar en catorce días, "a órdenes", se vendió un cargamento de 5.000 toneladas de maíz argentino, al precio de 38 chelines y 4 1|2 peniques por quárter.

OSCILACIONES EN LOS PRECIOS DE LOS CEREALES

LIVERPOOL, noviembre 3 — Para entregar en este mes y en diciembre el trigo subió 7 y 1|2 peniques por quárter. Para iguales fechas el maíz subió 3 peniques por quárter.

NUEVA YORK, noviembre 3—Para diciembre el trigo subió 1 y 1|4 centavos oro por bushel.

CHICAGO, noviembre 3 — El trigo de entrega en diciembre bajó 1 centavo oro por bushel; para mayo bajó 1 y 1|4 centavos.

El maíz de entrega en diciembre bajó 3|8 de centavo oro por bushel.

DULUTH, noviembre 3 — Para entregar en este mes y en diciembre, el lino subió 3 y 1|2 centavos oro por bushel.

MERCADO DE ALGODON

LIVERPOOL, noviembre 3 — Para las entregas en este mes, el algodón se cotizó a 6.73 peniques la libra; a 6.72 para diciembre; a 6.71 para enero y a 6.67 para febrero de 1916.

En el día se vendieron 10.000 fardos de algodón.

NUEVA YORK, noviembre 3 — El algodón de entrega en diciembre se vendió a 11.61 centavos oro la libra; para enero de 1916 a 12.75, para marzo a 12.06 y 12.09 para mayo.

BOLSA DE PARIS

PARIS, noviembre 3 — Esta Bolsa de Comercio operó en calma.

La renta francesa de 3 o|o se cotizó a 65.40 o|o.

La libra esterlina se vendió a francos 27.59.50.

EN EL STOCK EXCHANGE

LONDRES, noviembre 3 — Este Stock Exchange operó hoy con tono satisfactorio y, en general, todos los títulos mejoraron.

MERCADO MONETARIO LONDINENSE

LONDRES, nviembre 3 — Las operaciones de hoy en este mercado monetario se desarrollaron sin dificultad y con buen tono.

Los préstamos y descuentos privados se hicieron en pequeña escala y con tipos de interés sin cambios.

FERROCARRILES ARGENTINOS

LONDRES, noviembre 3 — Las acciones de los ferrocarriles argentinos tuvieron hoy buena demanda y se cotizaron a precios en alza.

Este buen tono de esas acciones obedeció a las noticias recibidas de ésa sobre un mayor producto del tráfico de las empresas.

MERCADO DE CARNES

LONDRES, noviembre 3 — Para ser entregadas al consumo, hoy llegaron, procedentes de la Argentina, 850 cuartos vacunos "chilled". Los cuartos traseros se vendieron a 4 chelines y 8 peniques por stone de 8 libras, y los delanteros a 3 chelines y 8 peniques.

BANCO IMPERIAL ALEMAN

Balance semanal

BERLIN, noviembre 3—Se ha publicado el balance del Banco Imperial Alemán correspondiente a la semana comercial que terminó el 30 de octubre próximo, cuyas principales cuentas arrojan estas cifras:

El encaje de oro del Banco aumentó en 2.140.000 marcos.

Los bonos del tesoro en poder del establecimiento aumentaron en marcos 383.000.

La circulación de papel aumentó en 27.130.000 marcos, y los depósitos del público aumentaron en 4.000 marcos.

PRECIOS Y COTIZACIONES

TITULOS Y ACCIONES

LONDRES, noviembre 3—
Títulos prov. B. A. 3 1|2 o|o, 39.
Obras de Salubridad 5 o|o, 98 1|2.
F. C. Sud, ordinarias, 83 3|4.
F. C. Oeste, ordinarias, 84 3|8.
F. C. C. Arg., ordinarias 86.
F. C. B. A. al P., ord. 46.
Descuento oficial, 5 o|o.
Consolidados británicos, 65.
Deuda consolid. urug. 60.87 1|2.
Compañía Forestal, 40| 7 1|2 d.
Compañía Harrods, 10| 3 d.

PARIS, noviembre 3—
Renta francesa, 65.40.
Descuento oficial, 5 o|o.

BERLIN, noviembre 3—
Descuento oficial, 5 o|o.

NUEVA YORK, noviembre 3—
Empréstito argentino 1909, 92 1|2.

MONTEVIDEO, noviembre 3—
Títulos serie N, 84.
Deuda interna, 93.80.
Deuda consolidada, 60.80.

CAMBIOS

PARIS, noviembre 3—
La libra esterlina, frs. 27.59.50.

GENOVA, noviembre 3—
Renta italiana, 84.70.

NUEVA YORK, noviembre 3—
La libra esterlina, dollars 4.63 3|4.
Id por cable id, 4.64 1|4.
Id a 90 días, 4.60.
Los 4 marcos, cts. 81 3|4.
Id id a 90 días, cts. 81 5|8.
El dollar sobre París, frs. 5.93.
Id id a 90 días, frs. 5.92.
Id s|Italia, liras 6.45.
Id por cable id 6.44.
Cambio sobre Holanda, 41 3|4.
Id por cable id 42.
Id sobre Suiza, frs. 5.35.
Id por cable, id 5.34.
Corona austriaca, cts. 14.65.
Id escandinava, cts. 26.25.
Peseta española, cts. 18.80.

SANTIAGO DE CHILE, noviembre 3—
El peso papel c|banc. 9.
El peso papel c|com. 9 1|32.
Oro. 106 1|2.

MADRID, noviembre 3—
Agio del oro, 2.40.

LISBOA, noviembre 3—
Agio del oro, 57.

CEREALES

TRIGO

NUEVA YORK, noviembre 3—
Colorado amer. diciembre, bushel cent. 111.

CHICAGO, noviembre 3—
Colorado amer, diciembre, bushel, cent. [illegible] 1|2.
Idem idem mayo, id id 104 3|8.

WINNIPEG, noviembre 3—
Trigo colorado americano, diciembre, por quárter 96 1|8.

LIVERPOOL, noviembre 3—
Trigo colorado, americano, noviembre y diciembre, por quárter 52| 4 1|2 d.
Trigo Río de la Plata, disponible, 100 libras 11| 4 d.

SEMILLA DE LINO

HULL, noviembre 3—
Lino para noviembre y diciembre, por quárter de 416 libras, 60|.

CALCUTA, noviembre 3—
Lino entrega noviembre y diciembre, cada 410 libras, 62| 4 1|2 d.

DULUTH, noviembre 3—
Lino para noviembre, por bushel, cent. 192.
Id id para diciembre, id id 190.

WINNIPEG, noviembre 3—
Lino entrega diciembre, por bushel, cent. 170.

MAIZ

CHICAGO, noviembre 3—
Maíz mixto, para diciembre, bushel cent. 59 1|4.
Id id para Mayo, id id 60 3/4.

LIVERPOOL, noviembre 3—
Maíz Río de la Plata, noviembre y diciembre, por quárter, 37| 6 d.
Id id disp. 100 libras 7| 10 1|2 d.

AVENA

CHICAGO, noviembre 3—
Avena para diciembre, por bushel, cent. 38 3|4.
Id para mayo, id id 39 3|8.

OTROS PRODUCTOS

LONDRES, noviembre 3—
Plata en barras, onza 24 1|4.
Cobre, cont. ton. lbs. est. 74.10|.
Id a 90 días, id id 75.
Id electrolítico, 89.10|.

CORRESPONSALES ESPECIALES, SUCURSALES Y AGENCIAS

Estaño, cont. id id lbs. est. 162.10|.
Id a 90 días, id id 161.10|.
Plomo, id 24.10|.
Cinc id 76.

NUEVA YORK, noviembre 3—
Plata en barras, onza, cts. 49 5|8.
Estaño, libra, cts. 36.
Plomo, id id 4.90.

ESPAÑA

EL TEATRO PRINCIPAL DE BARCELONA

VORAZ INCENDIO

DESTRUCCION TOTAL

MADRID, noviembre 3 — Anuncian de Barcelona que hoy se produjo un voraz incendio en el teatro Principal de aquella ciudad, el que quedó completamente destruído, a pesar de las arriesgadas tareas de salvamento realizadas por el cuerpo de bomberos y por las autoridades.

Las llamas, a poco de principiar el incendio, tomaron enorme incremento y el edificio se trasformó en una inmensa hoguera que iluminaba toda la ciudad, con el consiguiente pánico para las casas vecinas, cuyos habitantes temieron que se propagara el fuego.

Desde el primer momento una crecida cantidad de público desfiló frente al edificio incendiado para ver el trabajo de los bomberos.

La empresa del teatro Principal proyectaba inaugurarlo el sábado próximo con la compañía Sagi-Barba y con la representación de la obra de Usandizaga "Las golondrinas", como acto de homenaje a su malogrado autor.

Todo el material de escena de la compañía Sagi-Barba quedó destruído por el siniestro.

Las pérdidas ocasionadas por el incendio son de gran consideración.

No ha habido víctimas personales.

Se asegura que el incendio se originó en la instalación de calefacción, aun cuando se desconoce la causa exacta.

BARCELONA, noviembre 3 — Los destrozos causados por el incendio en el teatro Principal son de gran importancia aun cuando la fachada principal ha quedado intacta.

En el interior, todas las instalaciones y existencias han quedado totalmente destruídas, no quedando en pie nada más que los muros.

Las pérdidas son enormes y se calculan en más de dos millones de pesetas. El empresario Baso perdió más de 40.000 pesetas que había gastado en obras dentro del edificio, para la próxima temporada.

El ayuntamiento había hecho gestiones para adquirir este edificio, con objeto de crear un teatro catalán.

Entre los objetos salvados se halla una caja que contenía una fuerte cantidad de dinero.

En el edificio vecino al teatro se halla instalado el Círculo de Periodistas, el que sufrió grandes daños por el incendio. La biblioteca quedó totalmente destruída así como también muchos documentos.

MADRID, noviembre 3—Nuevas noticias recibidas de Barcelona dan cuenta detallada del siniestro que produjo la destrucción del teatro Principal, el que era propiedad del hospital de Santa Cruz.

El incendio se produjo poco antes de las tres de la mañana, hora en que fué descubierto y tomó inmediatamente gran incremento.

La confusión que produjo el incendio entre la vecindad, fué enorme, pues las proporciones que adquiría por momentos el fuego amenazaban propagar las llamas a los edificios contiguo.

El portero del teatro y lo hijos, que habitaban en el mismo edificio fueron salvados.

Entre los edificios que también sufrieron daños por las llamas, se halla en café Lion d'or.

Las pérdidas sufridas por la compañía Sagi Barba, son de consideración y se refieren a material artístico y de escena.

Todas las casas inmediatas al lugar del siniestro, fueron desalojadas, en previsión de que el fuego se propagase, por lo cual la rambla se vió atestada de muebles y enseres de los vecinos, amontonados desordenadamente.

Una de las versiones sobre la probable causa del fuego, la atribuye a una negligencia de los obreros que trabajaban en las reformas que se hacían en la sala para la próxima temporada teatral.

INCENDIO EN SEGOVIA

Ocho casas destruídas

MADRID, noviembre 3 — Telegrafían de Segovia que en la calle Zorrilla de aquella ciudad, un colosal incendio destruyó ocho casas, con todas las existencias.

Los alumnos de la escuela de artillería y el vecindario, realizaron esfuerzos heroicos para localizar el fuego.

De las aldeas vecinas enviaron auxilios para contribuir a las tareas de salvamento.

Las pérdidas son considerables.

ENCARECIMIENTO DE LAS SUBSISTENCIAS

VARIAS PROTESTAS

MADRID, noviembre 3—Los diarios en sus ediciones de hoy se ocupan del extraordinario incremento que han tomado los precios de los artículos de primera necesidad, y, al efecto, se quejan de que se llegue a estos extremos, no obstante la campaña que se realiza constantemente para que el gobierno tome medidas al respecto.

A pesar de habersé votado la ley de subsistencias, destinada a evitar en lo posible la elevación de los precios de las mismas estas aumentan constantemente, lo que hace imposible la vida de las clases pobres.

Las cosechas han sido más abundantes que nunca, no obstante lo cual la situación empeora visiblemente, lo que demuestra que es urgente buscar un remedio para neutralizar esta anomalía.

Uno de los diarios propone para remediar en lo posible el encarecimiento de las subsistencias, que se apliquen duros castigos a los que burlan la ley, que prohibe la exportación de algunos artículos, así como a los intermediarios ambiciosos que son los culpables principales de la carestía.

MADRID, noviembre 3—Dicen de El Ferrol que la cuestión de la carestía de las subsistencias toma en aquella región un carácter sumamente grave, por lo cual en todas las aldeas se realizan protestas.

En estos actos se ataca enérgicamente a los acaparadores e intermediarios, los cuales recorren toda la región para comprar artículos de primera necesidad a altos precios, con objeto de exportarlos.

CONSEJO EN PALACIO

Discurso de Dato

MADRID, noviembre 3 — Bajo la presidencia del rey se celebró esta tarde un consejo en palacio, durante el cual el jefe de gabinete, señor Dato, pronunció su acostumbrado discurso.

El señor Dato expuso las resoluciones tomadas en el consejo de ministros y detalló especialmente los proyectos de reformas en el ejército, preparados por el ministro de Guerra, general Echagüe, los que fueron aprobados por unanimidad. El jefe de gabinete agregó que estos proyectos son el resultado de una larga experiencia de ministro de Guerra y que ellos contribuirían a aumentar el gran prestigio que el general Echagüe tiene en el ejército.

A continuación el señor Dato expuso los trabajos que serían sometidos a la consideración de las cortes.

El ministro de Guerra expuso minuciosamente algunos de los proyectos preparados.

Terminado el consejo el rey firmó algunos decretos, entre los que se hallan los nombramientos de senadores vitalicios de los señores Molina, conde Moreno, Martínez Pardo, Borrego, Isidro Cierva y Gandarias.

LOS IMPUESTOS EN SEVILLA

Sesión de la Cámara de Comercio

MADRID, noviembre 3 — Comunican de Sevilla que la comisión de la Cámara de Comercio celebró hoy una larga y agitada sesión, con objeto de tratar sobre el viaje de una delegación a esta corte, para protestar contra las tarifas extraordinarias de los impuestos, destinados a mejoras urbanas.

El presidente censuró el viaje proyectado y algunos vocales se abstuvieron de votar, a fin de evitar una ruptura ruidosa, pero a continuación presentaron las renuncias de sus cargos.

Estos hechos han sido muy comentados.

REUNION DE MINISTROS

Asuntos tratados

MADRID, noviembre 3—Bajo la presidencia del señor Dato se celebró hoy un largo consejo de ministros en el que fueron tratados diversos asuntos de importancia.

El ministro de Estado, marqués de Lema, expuso un resumen del sumario instruído con motivo del hundimiento del vapor "Peña Castillo" y agregó que no se había podido comprobar que el hundimiento se debiera a la intervención de un submarino alemán.

En consecuencia se acordó declarar que no era procedente la reclamación de la compañía propietaria, a fin de obtener una indemnización del gobierno alemán.

A continuación el ministro de Guerra, general Echagüe, dió cuenta de los proyectos preparados para la reorganización del ejército y agregó que ninguna capitanía general sería suprimida.

Viaje del "León XIII"

MADRID, noviembre 3— Anuncian de Barcelona que llegó a aquel puerto, procedente de Buenos Aires, el vapor español "León XIII", después de haber efectuado una feliz travesía.

Obsequio al rey

MADRID, noviembre 3—Dicen de Cádiz que hoy fueron desembarcados y remitidos a Madrid cuatro caballos que el ex sultán de Marruecos, Muley Hafid regala a don Alfonso.

FRANCIA

EXEQUIAS DE M. MEZIERES

PARIS, noviembre 3 — Celebráronse hoy en la iglesia de Saint Germain des Pres los funerales del académico M. Mezieres.

Asistieron numerosos miembros de la academia, el presidente de la Cámara de Diputados, M. Deschanel, el general Pau, el ministro de Holanda, y numeroso literatos.

M. Poincaré estaba representado oficialmente.

ITALIA

EL MAL TIEMPO

RIOS DESBORDADOS

TEMORES EN ROMA

ROMA, noviembre 3—El Tiber, que desde anoche amenazaba desbordarse, alcanzó esta mañana a una altura de casi doce metros.

Los trabajos para la construcción del puente de Marmorata, sufrieron graves perjuicios.

El mal tiempo continúa.

ROMA, noviembre 3 — Desde anteayer, en las campañas de la provincia de Roma, llueve torrencialmente.

El Tiber, en pocas horas, aumentó considerablemente su caudal de agua y en muchos puntos se ha producido el desbordamiento.

Las campañas están inundadas.

Se desbordó también el Aniene, uno de los mayores afluentes del Tiber.

ROMA, noviembre 3 — Continúa el mal tiempo en el Sur del reino.

Cerca de Castellamare, el desbordamiento de los ríos y de sus afluentes provocó algunos desmoronamientos.

El servicio ferroviario está interrumpido.

LONDRES, noviembre 3 — Anuncian de Roma que esa capital está nuevamente amenazada de una inundación.

Desde la torre de San Pedro se puede ver toda la campiña romana completamente cubierta por el agua.

Hasta ahora no se comunica que haya habido víctimas.

EL PROXIMO CONSISTORIO

Los nuevos cardenales

ROMA, noviembre 3—"L'Osservatore Romano", oficialmente anuncia que el consistorio secreto se reunirá el día 6 del próximo mes de diciembre; el consistorio público se reunirá tres días después.

Recibirán la púrpura cardenalicia los nuncios apostólicos en Portugal, Baviera y Austria-Hungría, monseñores Julio Tonti, arzobispo titular de Ancira; Andrés Fruhwirth, arzobispo titular de Eraclea; Rafael Scapinelli de Leguigno, arzobispo titular de Laodicea; el delegado apostólico en Costa Rica, Nicaragua y Honduras, monseñor Juan Cagliero, arzobispo titular de Sebaste, y los arzobispos de Florencia y Boloña, monseñores Mistrangelo y Guzmini.

CONDECORACION AL CARDENAL GASPARRI

ROMA, noviembre 2 — El ministro de Chile ante el Vaticano, doctor Rafael Errazuriz Urmeneta, entregó hoy al secretario de Estado de la Santa Sede, cardenal Gasparri, las insignias de la condecoración Al Mérito, que le fué discernida por el gobierno chileno con ocasión de la firma del tratado de Buenos Aires entre los cancilleres de la Argentina, Chile y el Brasil, en mayo del año en curso.

Fallecimiento de una centenaria

ROMA, noviembre 3—Ha fallecido ayer, en la ciudad de Siena, la señora Paolina Pellegrini, nacida en la misma ciudad el 22 de junio de 1809.

Hasta hace poco, la centenaria gozaba de una salud relativamente excelente; sus facultades se conservaban bastante bien. Usaba lentes solamente desde hace pocos años.

Sus funerales se verificaron hoy y asumieron grandes proporciones.

Sensible accidente — Un muerto y varios heridos

ROMA, noviembre 3 — Un despacho de Turín consigna los detalles de un gravísimo accidente, ocurrido esta mañana en una de las calles de mayor movimiento.

Los esposos Antonio y Margarita Condove, que llevaban cada uno, un niño en los brazos, al cruzar una bocacalle, fueron atropellados por un coche de una de las líneas de tranvías eléctricos.

La mujer falleció en el acto; el marido y los dos chicos recibieron simples contusiones.

MEXICO

EL GOBIERNO DE CARRANZA

Operaciones contra Villa

WASHINGTON, noviembre 3 — El embajador de Inglaterra en esta capital, sir Cecil Spring-Rice declaró hoy que Inglaterra y Francia están a punto de reconocer al gobierno presidido por Carranza.

WASHINGTON, noviembre 3 — Anuncian de Douglas, Arizona, que el mayor Luis Block, ayudante del general Calles, anunció que mil hombres de caballería, con diez ametralladoras y varios cañones de montaña y mil hombres de infantería serán enviados inmediatamente a perseguir las columnas villistas que avanzan al Este de Eagle Pass.

WASHINGTON, noviembre 3 — Comunican de México, que Carranza se ocupa actualmente de la constitución de su gabinete

En esa capital fué recibida con grandes demostraciones la noticia sobre la derrota de Villa en Agua Prieta.

ESTADOS UNIDOS

LAS ELECCIONES LOCALES

NUEVA YORK, noviembre 3—Las noticias que se tienen acerca de las elecciones locales en diferentes Estados, indican que los partidarios del sufragio femenino han sido derrotados en Nueva York, Pennsylvania y Massachussetts por una mayoría aplastadora de 200.000 votos.

En la ciudad de Nueva York, el candidato a diputado de Mr. Wilson, Healy, fué derrotado por el republicano Bennet.

Fué electo procurador de distrito, Mr. Edward Swann, demócrata.

CHINA

El proyectado cambio de régimen

PEKIN, noviembre 3 — El ministro de Francia en esta capital, se adhirió a la protesta formulada por los de la Gran Bretaña, de Rusia y del Japón, contra el proyecto de restablecer la monarquía en China.

BOLIVIA

EL ACUERDO DE LOS PARTIDOS

Fracaso de las gestiones

SUCRE, noviembre 3 — Comunican de La Paz, que fracasaron las gestiones de los delegados para formar una sola convención que proclamará a los candidatos presidenciales, a fin de evitar la lucha.

Las conferencias terminaron ayer, y se firmaron las actas que publicaremos luego.

Las proposiciones fundamentales hechas por el partido Unión Republicana al Liberal Doctrinario, fueron estas tres: el gobierno dará garantías y libertad electoral; la convención de los partidos se formará con delegados en número igual de cada partido antagónico; la convención se reunirá antes de las elecciones próximas de senadores y diputados.

Desechada la igualdad de la representación de los partidos por el gubernista y sin garantías efectivas de libertad electoral, el de oposición se dispone a organizar sus filas para afrontar la lucha.

—Continúa la interpelación de los diputados opositores al gabinete, sobre los gastos hechos fuera de presupuesto.

Los ministros sostienen la facultad del ejecutivo para realizarlos.

Los diputados interpelantes y a prensa independiente combaten como peligrosa esa doctrina.

PERU

LAS CUESTIONES INTERNACIONALES

LIMA, noviembre 3 — En la sesión secreta que celebró la Cámara de Diputados, el ministro de Relaciones Exteriores declaró que las relaciones con los países limítrofes son excelentes e infundadas las noticias alarmistas sobre trabajos referentes a las cuestiones de fronteras con Chile y Bolivia.

También es inexacto que exista un convenio con Colombia para someter al arbitraje del Papa la cuestión de límites con ese país.

CHILE

LA CRISIS MINISTERIAL

El presidente y los partidos

SANTIAGO DE CHILE, noviembre 3 — Todos los diarios tratan extensamente sobre la crisis ministerial.

Creen que el voto de confianza dado ayer en la Cámara de Diputados ha agravado la situación.

Los coalicionistas opinan que el presidente de la República rechazará la renuncia del ministerio pidiendo a sus miembros que continúen hasta diciembre, fin de su administración, y que si insistieran en renunciar los dos ministros liberales serán reemplazados por los del Interior y de Guerra, que servirían las dos carteras respectivamente.

Los liberales cuentan con mayoría en el Senado, y quisieran que interviniese en la solución de la crisis el presidente electo, para definir la situación, pero el señor Sanfuentes, en vista de las dificultades, alega que no quiere intervenir, porque eso sería invadir las atribuciones del presidente señor Barros Luco.

Se considera esta crisis como una maniobra política, y es general la opinión de que el caso requiere una solución pronta, pues se debe discutir y aprobar el presupuesto antes de que termine el plazo constitucional.

El abuso de las colectas de caridad

SANTIAGO DE CHILE, noviembre 3 — El intendente de la provincia se opone a dar nuevos permisos para colectas públicas.

Habrá sólo dos por año: una para el Patronato de la Infancia y otra para un fin que se designará.

Se había abusado con frecuencia de dicha forma de hacer la caridad, lo que empezaba a preocupar al público.

Rebaja de sueldos a los empleados

SANTIAGO DE CHILE, noviembre 3 — En la sesión del Senado se discutió el proyecto que rebaja el sueldo a los empleados públicos.

Fué combatido por el señor José Pedro Alessandri, el cual dijo que era injusto gravar más a los servidores públicos, que están en la miseria.

—En obras públicas hasta hoy, en el año corriente, se invirtieron diez millones de pesos.

—El viernes regresará a Santiago el presidente y su esposa.

Los cambios consulares — Protesta contra las contribuciones — Las obras públicas.

SANTIAGO DE CHILE, noviembre 3 — Una información semioficial desmiente los rumores sobre cambios del subsecretario de Relaciones Exteriores y de consulares; pero se insiste en que el movimiento estaba preparado y se ha evitado por la publicación hecha.

—En el teatro de la Comedia se efectuará una manifestación el próximo sábado contra el proyecto de nuevas contribuciones, que especialmente gravarían la propiedad.

Son iniciadores del movimiento los principales propietarios de Santiago, que alegan que se debe considerar que en los últimos tiempos la propiedad edilicia sufrió una rebaja del 40 por ciento y sufriría más con el aumento de las contribuciones de modo que esto representa un verdadero peligro económico.

BRASIL

MISION JAPONESA

RIO DE JANEIRO, noviembre 3—Llegó el doctor Busaburo Yagui, secretario de agricultura del Japón, en comisión del gobierno.

Se demorará aquí un mes. Visitará San Pablo.

Piensa establecer una línea de navegación directa entre el Brasil y el Japón, y fomentar el intercambio de mercaderías.

Se rehusó a hacer declaraciones sobre la intervención del Japón en la guerra y la provisión de municiones a Rusia.

DENUNCIA DE UN COMPLOT

RIO DE JANEIRO, noviembre 3—Telegrafían de Paraná, que resultó falsa la denuncia de un complot para asesinar al señor Alfonso Camargo, futuro gobernador.

El delator dice que quería hacerse simpático a Camargo.

—Una nota oficiosa detalla las obras que el gobierno ordenó que se hagan en la región azotada, por la sequía a fin de dar trabajo al pueblo.

ACUERDOS INTERNACIONALES

RIO DE JANEIRO, noviembre 3 —En la sesión que celebró el Senado se aprobó sin discusión el tratado ya despachado por la Cámara de Diputados, suscripto en Buenos Aires, entre la Argentina, Chile y el Brasil.

También se aprobó el tratado de arbitraje entre el Brasil y los Estados Unidos.

La aprobación se hizo por unanimidad.

El senador Méndez de Almeida, al informar en nombre de la comisión, felicitó a los señores Müller y Ayarragaray, por sû actuación en el primer tratado.

Compra de caucho para Francia — Quiebra de una fábrica

RIO DE JANEIRO, noviembre 3 —El gobierno francés autorizó la compra en el Brasil de cien toneladas de caucho.

—Fué declarada la quiebra de la compañía de tejidos de Botafogo.

REPUBLICA ORIENTAL

LA JORNADA DE OCHO HORAS

Sanción de la ley

MONTEVIDEO, noviembre 3 — En la sesión de esta tarde del Senado se inició la discusión en particular del proyecto ya aprobado en general por el mismo Senado y sancionado por la Cámara de Diputados, sobre jornada uniforme de trabajo, fijándola indistintamente en ocho horas para los obreros de las fábricas, talleres, astilleros, canteras, empresas de construcción en tierra o los puertos y costas de los ríos, dependientes de casas industriales y de comercio, conductores, guardas, empleados de ferrocarriles, tranvías, automóviles, carreros de playa en general y todas las personas que tengan tareas del mismo género de las de los obreros y empleados que se indican.

Esta ley comprende a los obreros y empleados en los trabajos realizados por el Estado.

En casos especiales, mediante previa autorización de la intendencia, podrá aumentarse el trabajo diario de los adultos hasta doce horas, pero en ningún caso excederá de 48 horas por cada seis días de trabajo.

REPRESION DEL ALCOHOLISMO

MONTEVIDEO, noviembre 3 — En estos días el Poder Ejecutivo enviará a la asamblea general un mensaje y proyecto de ley relativo a las patentes de giro del capital y estableciendo disposiciones contra el alcoholismo.

Todas las patentes de despachos de bebidas serán de 150 pesos.

Todo despacho de bebidas cerrará sus puertas a las 9 de la noche.

No se expedirán nuevas patentes para tales negocios, de manera que se vayan extinguiendo los actuales.

Por la ley actual pagan 50 pesos los despachos abiertos hasta las 10 y 100 pesos los que tienen derecho a vender toda la noche.

Siendo esto último lo más grave se optó por no permitirlo a ningún precio.

El gobierno tiene a estudio otras medidas encaminadas a la represión del alcoholismo.

La salud del presidente

MONTEVIDEO, noviembre 3—Aunque muy mejorado de la dolencia que le aqueja se cree que hasta los primeros días de la semana próxima el presidente de la República no concurrirá a su despacho de la casa de gobierno.

—El ministro de Obras Públicas efectuó una gira de inspección y estudio por las costas del Este.

— Continúa reinando un tiempo espléndido.

CORDOBA

LA FUTURA GOBERNACION

SE INTENSIFICAN LOS PREPARATIVOS ELECTORALES

ADHESION DEL CENTRO PROPIETARIOS DE CORDOBA

ROTACION DE LAS POLICIAS

Cálculos sobre el resultado del escrutinio

TRABAJOS POLITICOS

CORDOBA, noviembre 3 — "La República" trascribe hoy el artículo editorial de LA PRENSA, titulado "La lucha cordobesa", y lo recomienda a la meditación del gobernador doctor Cárcano.

—Avisan de Villa Concepción (San Justo) que el comisario detuvo a siete ciudadanos radicales, por haber repelido una agresión de que fueron objeto por ciertos elementos de desorden conocidos en la localidad.

—Los candidatos radicales doctores Loza y Forda se dirigirán mañana a Alta Gracia (Santa María), donde sus correligionarios les preparan una recepción.

—La junta electoral de la provincia, resolvió acceder al pedido de custodiar las urnas mientras permanezcan en el recinto de la legislatura. Dispuso también dar traslado al representante del partido Radical, de una petición del partido Demócrata, en el sentido de que declare que los oficiales y empleados de investigaciones y demás personal de la policía secreta, no están comprendidos en la prohibición de votar que la ley establece para los agentes y gendarmes.

Este asunto se resolverá mañana.

El delegado radical pedirá que no se acepte esa pretensión, y en último caso, que no es del resorte de la junta electoral un pronunciamiento a ese respecto.

—Los estancieros adheridos al centro de Propietarios de Córdoba, que tiene su asiento en la capital federal, han comenzado a recibir la circular enviada por la comisión directiva, para que presten su concurso a los candidatos radicales.

La circular dice que, celebradas algunas conferencias entre miembros del centro y los hombres dirigentes del partido Radical, la comisión ha podido apreciar los sanos propósitos de los últimos, de aportar al gobierno de Córdoba, en caso de triunfar en las elecciones de noviembre próximo, no sólo la más escrupulosa honradez y regeneración política, sino también el mejoramiento del sistema impositivo, hoy profundamente viciado por innovaciones, precipitadas y sin base racional, que han concluído en la arbitrariedad.

—El presidente del comité central del partido Radical, señor González, acompañado por los diputados nacionales doctores Tomás A. Le Bretón y Fernando Saguier, pidió al gobernador de la provincia que dispusiese la rotación de las policías departamentales, como medio de suprimir o atenuar la intromisión de las mismas en la acción política de los partidos.

El doctor Cárcano manifestó que, aparte de consideraciones de distinto orden, no era posible adoptar esa medida, dada la proximidad de las elecciones, pues ocasionaría trastornos sensibles.

El señor González insistió en que ese acto de gobierno es de todo punto necesario, al menos en tres o cuatro departamentos, donde la presión de las autoridades era más pronunciada y tenaz; pero el gobernador mantuvo su resolución negativa.

El doctor Cárcano, en presencia del jefe de policía de esta capital, coronel Villegas, recordó que la persecución a los garitos, efectuada por dicho jefe, había sido eficaz.

Entonces el doctor Le Bretón objetó que en contra de ese informe, podía suministrarle uno propio y enumeró allí mismo las casas de juego que bajo el disfraz de comités demócratas seguían funcionando, y las cuales acababa de visitar, obteniendo algunas fotografías de las mesas y adminículos respectivos. El jefe de policía se limitó a decir que continuaría la persecución.

—El sábado llegará a ésta el candidato demócrata a la futura gobernación, doctor Juan F. Cafferata, quien vendrá acompañado por el presidente del partido Demócrata Progresista, doctor Lisandro de la Torre y un crecido número de amigos y correligionarios que forman la delegación metropolitana. Vienen con objeto de distribuirse en los diversos departamentos de la campaña, para intensificar la propaganda electoral.

—Regresaron ayer de San Alberto, los candidatos a electores del partido Demócrata, doctor Rafael Moyano López y Pedro Julio Cuestas. También regresó el señor N. Córdoba Galán. Los tres han hecho una excursión por ese departamento, adonde dicen han encontrado el mejor ambiente por la fórmula Cafferata-Igarzábal.

La junta de gobierno de este partido, que preside el señor Eloy J. de Igarzábal, se declaró en sesión permanente hasta después de las elecciones.

—Mañana se efectuarán reuniones populares demócratas en Santa Rosa, departamento de Río Primero, Arias, Marcos Juárez, Cañada Verde, General Roca, Sampacho, Río Cuarto, La Paz, San Javier, Totoral, San Francisco y San Justo.

Vuelven a hacerse públicos algunos cálculos sobre el resultado del escrutinio. Los radicales varían en sus apreciaciones de 34 a 38 electores y los demócratas no creen obtener menos de 36 y suben hasta 43. La mayoría necesaria para el triunfo, es de 29.

CORDOBA, noviembre 3 — La convención radical del distrito electoral de Minas, designó candidatos a electores por ese departamento, a los señores Pablo Martínez e ingeniero Máximo Bodereau.

CORDOBA, noviembre 3 — Por el tren nocturno, se ausentaron para ésa los diputados nacionales doctores Tomás A. Le Bretón y Fernando Saguier. Los acompañan los doctores Leonidas Anastasi y Guillermo Fonrouge.

Todos estarán de vuelta el domingo próximo.

Circular a los comisarios seccionales —La excursión del gobernador

CORDOBA, noviembre 3 — La jefatura de policía pasó una circular a los comisarios seccionales, en la que les pide mayor consideración para los detenidos por ebriedad, y que deben limitar el tiempo del arreste a menos que se trate de reincidentes incorregibles.

—El gobernador se muestra satisfecho de su viaje a Cruz del Eje y Minas. En este último departamento, inauguró el puente San Carlos.

Dice que ha estudiado la manera de conseguir el mejor aprovechamiento del agua en aquellas regiones.

Viaje del gobernador — Lluvias benéficas — Renuncia — Jefatura política.

CRUZ DEL EJE, noviembre 3 — Estuvo en ésta el gobernador, acompañado de su comitiva y diputados provinciales doctores Isidro Gigena y Crisanto Torres, con objeto de visitar la zona de riego de este departamento. En la estación fué esperado por las autoridades y numerosos vecinos.

—Las últimas lluvias han favorecido mucho la zona agrícola de la región.

—Presentó la renuncia el jefe del registro civil, Carlos F. Cáceres, y se nombró, en su reemplazo, al señor Francisco Díaz.

—Circula el rumor de que en breve presentará la renuncia el jefe político de este departamento, señor Carmelo Ruiz.

Funciones teatrales en la penitenciaría

CORDOBA, noviembre 3—La compañía que dirige el actor Pablo Podestá dará el domingo próximo una función teatral, por la tarde, a la que asistirán todos los penados de conducta ejemplar, muy buena y buena.

Se comenzará hoy la construcción del escenario, el que será instalado en uno de los grandes patios del establecimiento.

Además, se realizará en el teatro Rivera Indarte una gran fiesta a beneficio del Patronato de Presos, y para la cual se ha solicitado ya el concurso oratorio del doctor Belisario Roldán.

Será la primera vez en Córdoba que se dará una función de teatro en la penitenciaría con lo que se pondrá en práctica una costumbre establecida en las cárceles norteamericanas, con positivos beneficios morales para los penados.

Nuevo juzgado — Trabajos a favor de otra sociedad

SAN FRANCISCO, noviembre 3 — Empezó hoy a funcionar el juzgado de primera instancia de lo civil y comercial, creado últimamente para esta circunscripción judicial.

El juez, doctor Enrique Ninci, trabajó personalmente en la instalación de las oficinas.

Los cargos de secretarios los ocupan los señores José María Moreno y Ricardo Bertoa.

Las oficinas cuentan con pocos muebles, debido a la exigua suma que se acordó para ese fin.

En breve llegarán los doctores Lozada Llanis y Molinari, nombrados fiscal y asesor de menores, respectivamente.

—Se están haciendo trabajos para fundar otra sociedad Española, lo que no causa buen efecto en esa colectividad.

Nuevo director de la Asistencia Pública

CORDOBA, noviembre 3 — Fué nombrado director de la Asistencia Pública, el doctor Gregorio N. Martínez.

Esta designación ha causado el mejor efecto, por la capacidad y buen concepto de que goza dicho médico.

SANTIAGO DEL ESTERO

Deficiencias en el padrón nacional—Trabajos políticos

SANTIAGO DEL ESTERO, noviembre 3—Llegó el doctor Viedma, director del Padrón nacional, enviado por el Ministro del Interior con motivo de las denuncias sobre las deficiencias que contiene el nuevo padrón de ésta.

Después de su llegada, visitó al juez federal y al jefe de correos, y celebró luego una entrevista con los delegados radicales, quienes le presentaron sus observaciones.

—Se prosiguen con actividad los trabajos políticos. Los radicales se proponen terminar la instalación de comités en toda la provincia en el trascurso de este mes.

—Se nombró tesorero general al señor Gregorio Risso Patrón.

—Ayer y hoy asistió bastante público a la necrópolis.

Los alumnos de las escuelas realizaron diversos actos en homenaje a los muertos por la patria, ante los monumentos de San Martín y de Belgrano.

SAN JUAN

Regreso del gobernador — Nombramiento — Obras de defensa — Fallecimiento.

SAN JUAN, noviembre 3 — De regreso de ésa, reasumió el mando gubernativo de la provincia el doctor Rojas.

—El doctor Ernesto Darguet, de ésa, fué nombrado juez del crimen de segunda nominación.

—Se calcula que dentro de diez o doce días quedarán terminados los trabajos de las obras provisionales de defensa en el río, que se ejecutan por cuenta del gobierno de la Nación.

—Falleció ayer el ingeniero Juan Antonio Doncel, vinculado a conocidas familias de ésta y ésa.

TUCUMAN

Sesión de la Cámara de Diputados—Fiestas primaverales — Caja Popular de Ahorros.

TUCUMAN, noviembre 3 — En la sesión que celebró anoche la Cámara de Diputados, se sancionó un proyecto del diputado Colombres, relativo a la reglamentación del ejercicio de la medicina y se dió entrada a un proyecto de creación de la justicia de paz letrada.

—La Sociedad de Beneficencia resolvió en la reunión que efectuó hoy inaugurar las tradicionales fiestas primaverales, el domingo próximo, en los jardines del Savoy Hotel y anexos.

—El 25 del corriente se efectuará el primer sorteo de la Caja Popular de Ahorros de la provincia, cuyo premio mayor es de 10.000 pesos. Se jugarán 20 millares.

Gestiones por la derogación de un impuesto—Monolito de Tafí — Visita de una periodista extranjera.

TUCUMAN, noviembre 3—La comisión nombrada por los comerciantes afectados por el impuesto provincial a los tabacos, cigarros y cigarrillos, continúa gestionando la derogación de dicho impuesto, bajo los auspicios de la Bolsa de Comercio.

En caso de no conseguir lo que pretender dichos comerciantes, organizarán un movimiento de protesta. Al efecto, la comisión citada prepara un informe, el que será sometido a la consideración de la próxima asamblea.

En el gremio de cigarreros y en el comercio en general, esa idea ha causado buena impresión, pues se cree que el movimiento, en el caso de efectuarse, alcanzará grandes proporciones.

—Se espera hoy la llegada del monolito de Tafí.

"La Gaceta" publica un interesante estudio hecho al respecto por el señor Jaimes Freyre, con notas gráficas ilustrativas.

—Llegó ayer, la señorita Mildreed Champagne, norteamericana, periodista, la que recorrió la ciudad y visitó algunos ingenios.

Un redactor de "La Gaceta" la visitó, y ésta en las declaraciones que le hizo, afirmó que su país tenía un juicio erróneo acerca de la vida y las costumbres argentinas.

Sus impresiones en este sentido, son favorables.

MENDOZA

HECHO DE SANGRE

MENDOZA, noviembre 3 — En la estación Buena Nueva, se desarrolló un drama de sangre, en una fiesta que se realizaba en el comercio de Andrés Pol.

Sin que mediara palabra alguna, Gaspar Hilar descerrajó dos tiros de pistola contra Matilde González, la cual falleció a consecuencia de las heridas que recibió. En seguida, Hilar hirió gravemente de dos balazos a Francisca Riga de Pol y Tomás Virtuoso.

La extinta era casada, de veinte años de edad. El criminal se fugó.

Entrega de semillas — Batida policial — Otras noticias

MENDOZA, noviembre 3—Los agricultores del departamento de Tupungato, no podrán recibir el préstamo de semillas de porotos, porque éstas se les dejan en la estación Tunuyán, a diez leguas de aquella localidad, en vez de entregárseles en la estación Zapata, como se hizo con las semillas de trigo.

—Empleados de la comisaría de investigaciones, efectuaron anoche una batida y detuvieron a diez tenebrosos.

Mañana se estrenará en el teatro municipal, la bailarina La Argentina la cual se encuentra en ésta de paso para Chile. Aquí dará cuatro representaciones.

—El vicerrector del colegio nacional dará el miércoles una conferencia en los salones de dicho establecimiento.

—Mañana partirán para ésa, el señor Antonio R. Moyano y su señora y el señor Eduardo Tessaire.

CORRIENTES

Partido Liberal disidente — Alrededor de un pedido de acuerdo — Homenaje a un militar.

CORRIENTES, noviembre 3 — Se reunieron los liberales disidentes y resolvieron reorganizar sus comités en la provincia.

Después eligieron la mesa directiva así: presidente, doctor Juan P. Cremonte; vice, doctor Fernando Andreau; tesorero, Juan Castillo; secretarios, doctor Ricardo Andreau y Augusto Millán; vocales, doctor Rodolfo C. Gómez, doctor Lorenzo J. Aquino, doctor Axel Fernández, doctor Castor Flores Reyes, Edelmiro Fava y Eligio R. Castillo.

—"Alem" se ocupa del voto del senador radical en contra del mensaje del Ejecutivo, que pedía acuerdo para nombrar miembro del superior tribunal de justicia.

Dice que el comité central de la Unión Cívica Radical resolvió aconsejar a su senador, que no votara tal designación, porque consideraba que el candidato era una "prenda" política del nuevo pacto tramitado entre los partidarios del doctor Loza y los liberales disidentes denominados Aguirristas.

En consecuencia, dice, no debe atribuirse esta actitud a ningún pacto político de los radicales con algún otro partido político.

—Los jefes y oficiales del regimiento 9 de infantería, depositaron una placa de bronce en la tumba del capitán Facundo Solari.

El coronel Alfonso hizo entrega a los deudos de la ofrenda, con sentidas palabras y le agradeció, en nombre de la familia, el señor Carlos Laffont.

ENTRE RIOS

Intendente municipal provisional

PARANA, noviembre 3 — El Poder Ejecutivo dictó un decreto por el que nombra presidente de la municipalidad de Paraná, en comisión, al señor Lino M. Churruain.

Trabajos del partido Radical

FELICIANO, noviembre 3 — Ha quedado organizado provisionalmente el comité del partido Radical, el que dirigirá los elementos de dicho partido en este departamento.

Fué designado presidente, el señor Félix Izaguirre.

El partido Radical ha resuelto concurrir a las próximas elecciones municipales con candidatos propios.

En los distritos del departamento, los afiliados a la citada agrupación, se organizan activamente.

SALTA

Nuevo juez del crimen — Cambio de horario en las oficinas de la administración.

SALTA, noviembre 3—Fué nombrado juez del crimen el doctor Fenelón Figueroa, quien ha prestado juramento ante el superior tribunal de justicia.

—El Poder Ejecutivo, dispuso que las oficinas de su dependencia funcionen de 8 a 12 a. m.

—Llegaron de ésa los comandantes Pereyra y Rivero.

CHUBUT

Arreglo de un camino—Pedido de reelección—Otras noticias

EL BOLSON, noviembre 3—(Por telégrafo desde Ñorquincó)—Debido a la iniciativa privada, quedó arreglada la parte que estaba en más mal estado del camino de Ñorquincó a ésta. Con un poco de trabajo más podría quedar en condiciones de servir para los automóviles.

—El gobernador de Río Negro, anuncia que visitará a estos parajes, a mediados de este mes.

—Vecinos caracterizados suscribieron un telegrama al gobernador del Chubut, en el que le solicitan que nombre por otro período al juez de paz de Epuyen, don Pablo Holm.

—Llegan compradores de hacienda de ésa. Pagan buenos precios por los animales.

—El inspector de escuelas Abraham Mendieta, recorre a esta zona.

La oficina local de correos — Cargamento de lana — Marcación de corderos.

CABO RASO, noviembre 3 — Conviene que la dirección de correos, provea a la oficina local de una caja de hierro, para depositar valores.

Causa perjuicios al vecindario, el hecho de que dicha oficina sólo acepte giros por una suma muy limitada. Es imprescindible que se le autorice a recibirlos hasta 300 pesos, por lo menos, para que dicho servicio satisfaga las necesidades del pueblo.

—Se iniciaron operaciones en la Caja de Ahorro Postal.

—Zarpó con rumbo a ésa, el vapor "Rawson", cargado con cuarenta toneladas de lana.

—Dió buenos resultados la marcación de corderos.

Se ha notado un aumento de un 78 a un 92 por ciento.

El estado general del ganado, es satisfactorio.

Viajeros

COLONIA 16 DE OCTUBRE, noviembre 3 — Llegaron procedentes de Trelew, el señor Vicente Ayestaran y su esposa, señora María Arrizabalaga, y el señor Juan C. Perry.

MISIONES

Subdivisión de tierra fiscal — Remoción de maestras

POSADAS, noviembre 3 — Algunas familias de agricultores, radicados en las colonias del Brasil, comunican que la intensa crisis económica que reina en ese país, ha quebrado toda iniciativa y porvenir, y piden informes sobre la tierra fiscal disponible en este territorio, para trasladarse aquí con los pequeños capitales que poseen.

Es conveniente que el Ministerio de Agricultura mande a la mayor brevedad posible una comisión especial encargada de subdividir en lotes el Yerbal Viejo, destinado para colonización.

—Los alumnos de las escuelas públicas y las principales autoridades, rindieron ayer un homenaje a los héroes ignorados, en la plaza 9 de Julio. Amenizó el acto la banda de música municipal.

—"El Radical", critica los actos injustos del inspector de escuelas de los territorios, señor Raúl B. Díaz, sobre la remoción de maestras meritorias de esta ciudad, que por favorecer a otras, fueron trasladadas a la campaña.

—Se vió ayer muy concurrido el cementerio local.

La direccion de tierras — Ayudantía del puerto—El día de los muertos

CANDELARIA, noviembre 3 — La dirección de tierras y colonias debe conceder con más prontitud las tierras solicitadas, a fin de facilitar el fomento de esta colonia. Los expedientes tardan a veces hasta dos y tres años, sin resolverse.

—Es una medida inconsulta la resolución por la cual se suprime la ayudantía de este puerto.

Tal supresión facilitará el contrabando.

—Las escuelas locales conmemoraron el día de los muertos. Los niños de la escuela de varones, fueron a orillas del Paraná y arrojan flores al río, en homenaje a los héroes ignorados.

Homicida detenido

CANDELARIA, noviembre 3—Ayudado por la policía de ésta, el subcomisario Medina detuvo al asesino del comisario de San Carlos (Corrientes).

NEUQUEN

Rememoración

CHOS MALAL, noviembre 3 — Llegó una delegación de alumnos de la escuela de Andacollo, con su director, para celebrar conjuntamente con la superior de ésta, el día de los muertos por la patria.

El programa que desarrollarán ambas escuelas, será muy interesante. El discurso de apertura estará a cargo del director Pérez y el de clausu-

ra. de la maestra señorita Juliana Ortiz. También hablará la maestra señorita Teresa Alvarez.

Algunos alumnos pronunciarán discursos y declamarán composiciones alusivas al acto.

También se realizará un partido de football entre el "team" Chos Malal y el Andacollo, formado por alumnos de ambas escuelas.

Escuela local

LAS LAJAS, noviembre 3 — La escuela se halla a cargo de un maestro sin título, por enfermedad de la directora.

Los alumnos del segundo grado quedan sin enseñanza, por cuanto nadie atiende esa clase, que está a cargo de la directora. Esta tiene 45 días de licencia, los que, sumados a las vacaciones próximas, hace que dichos alumnos permanezcan cinco meses sin recibir instrucción.

El encargado escolar también se halla ausente, por lo cual la policía llena sus funciones.

Además, el edificio de esta escuela se encuentra en un estado deficiente de higiene y seguridad.

RIO NEGRO

Desarrollo de la escarlatina

SAN ANTONIO OESTE, noviembre 3—La escarlatina toma día a día mayores proporciones, sin que se consigan elementos de desinfección, reiteradamente pedidos.

Hoy se produjeron cinco casos fatales. Las familias pudientes, se preparan para ausentarse a la campaña.

—Llegó el inspector de escuelas, señor Setomayor.

—Para Viedma, el señor Francisco Serrano.

PAMPA CENTRAL

Estado de los sembrados — Inauguración del cementerio — Juzgado de paz.

ALTA ITALIA, noviembre 3 — Los sembrados de trigo se han repuesto con las lluvias y los de maíz han empezado a brotar. Se espera una buena cosecha. El poco lino que se sembró, ofrece escaso fruto.

—Se inauguró el cementerio local.

—Es necesaria la creación de un juzgado de paz en ésta.

ACTUALIDAD

La visita ministerial a las cárceles

A la vez que los penados de Ushuaia atentan contra la vida del director del presidio, y que se denuncia por un funcionario de la administración nacional que la cárcel de Resistencia "enferma y destruye", el Ministro de Justicia realiza una inspección por los establecimientos carcelarios de la capital, coincidiendo, a raíz de la visita, con las opiniones de sus antecesores en el ministerio, de los presidentes que se han sucedido en el mando, y de la comisión de presupuesto de la Cámara de Diputados.

Como tenía que suceder, la prisión nacional ha sido el blanco preferido para las críticas, que vienen formulándose desde hace muchos años, con una insistencia digna de ser comparada a la que demuestra el gobierno, para reproducir su eterna promesa de reforma.

Por sus condiciones inconciliables con los principios elementales de la ciencia penitenciaria, aquella cárcel ha merecido una mención especial en los mensajes de los presidentes Figueroa Alcorta y Sáenz Peña. En la primera de esas administraciones, en que los ministros de Justicia tenían también el concepto de lo que debe ser un establecimiento penal, se dictó un importante decreto en que se consagraban las nociones fundamentales de la ciencia referentes a esta materia, y se disponía, de acuerdo con ellas, que se procediese a preparar los planos de una cárcel de encausados, destinada a reemplazar la prisión nacional.

Aquel decreto y esos planos, ya han caído en el olvido en las esferas gubernativas. Al parecer, nadie se acuerda de esos antecedentes. Felizmente, no ha variado el concepto sobre las condiciones de la prisión, pues la comisión de presupuesto y el Ministro de Justicia, coinciden en las impresiones a que nos hemos referido, pues afirman que el local de esa cárcel no puede ser más inadecuado, que el hacinamiento y la promiscuidad son inconcebibles, y, lo que resulta también interesante, se vuelve a repetir como en 1911, 1912, 1913 y 1914, que "la solución es impostergable".

Según decíamos hace pocos días al comentar el estado en que se encuentra la cárcel de Resistencia, lo que exige esta cuestión, generalmente calificada de "problema", sin duda por la incapacidad que revelan los gobiernos para resolverla, es el empleo del sentido práctico, que sólo puede traducirse por la acción inmediata, que excluye los estudios teóricos, cualesquiera que sean los méritos con que sean presentados. El gobierno no es cátedra, sino acción. Los hombres que llegan a desempeñar las funciones directivas, deben poseer un gran caudal de conocimientos, no para deslumbrar con su exposición, sino para revelarlos en sus procedimientos. Un acto de buena administración, como sería el de evitar que las cárceles enfermen de tuberculosis a los recluídos, compensaría con creces, seguramente, la falta de un discurso o estudio ministerial.

"Hechos, no palabras", tiene que ser el lema del programa ministerial en esta materia. No hay necesidad de que los funcionarios insistan sobre las deficiencias de las cárceles, porque la opinión las conoce en todos sus detalles.

Es conveniente, pues, que se prescinda de declaraciones, para sustituirlas por el anuncio oficial de las obras que se realizarán, a fin de terminar con promiscuidades "inconcebibles", y con las demás deficiencias que anotamos continuamente, las cuales, a veces, son más inconcebibles que aquellas promiscuidades.

El dragado del río Paraná

Se ha anunciado que la Cámara Sindical de la Bolsa de Comercio de Santa Fe, resolvió últimamente dirigirse a los diputados nacionales, pidiéndoles que no supriman ni disminuyan la partida que asigna el presupuesto para el dragado del río Paraná entre Santa Fe y Rosario. Después de revisar el presupuesto vemos que no existió partida especial con tal objeto, pero que la comisión, en su reciente despacho incluye una partida de $ 60.000 al año para dragar o mantener la profundidad de las aguas entre Rosario de Santa Fe y Paraná. Cuidado el cauce del río Paraná en esa extensión, no vemos la conveniencia de otra partida, igual a la indicada por la Cámara Sindical: la obra de dragado con relación exclusiva a Santa Fe, se reduciría a ser hecha desde el puerto de Santa Fe hasta el cauce del río Paraná. Lo fundamental es, no reducir sin criterio, las partidas destinadas al dragado del cauce del río en cuestión, y en ese sentido deben ponerse en actividad todas las voluntades.

El dragado perfecto del río Paraná viene siendo una aspiración, desde hace largos años no llenada por un esfuerzo bien combinado de técnicos y gobierno. Todas las poblaciones—y las hay de positiva importancia e inmenso porvenir—situadas en una u otra margen de ese río, reclaman constantemente la limpieza y hondura del cauce para que el vasto y fácil camino sea aprovechado en todo tiempo por la navegación de cabotaje y la de ultramar. No es posible negar que gran parte de la obra ha sido hecha, pues entre lo que era ese río y lo que es hoy, existe gran diferencia. Sin embargo, no se han salvado todos los escollos, y sucede aún con relativa frecuencia que las crecidas del río sitúan bancos de arena que interrumpen o retardan la navegación con los consiguientes perjuicios para Santa Fe, Entre Ríos, Corrientes y Chaco.

El momento no es propicio para agregar aumentos a las partidas del presupuesto; pero tampoco puede disminuirse ninguna partida que se relacione con obras hidráulicas de la importancia de las que se realizan o es indispensable realizar en el río Paraná. Es algo averiguado que la menor suspensión en el trabajo de draga en el canal o cauce fluvial, favorece la mala formación de los bancos de arena y la desviación de los canales. En esas condiciones, no cabe lógicamente, suprimir ni disminuir las partidas correspondientes, ni librar aquella obra de buena administración nacional a lo incierto de economías mal concebidas. Ya no solo la Cámara Sindical de Santa Fe, sino también las provincias del litoral y los territorios del Chaco y Formosa, deberán unir sus propósitos y voces para que ninguna interrupción sufra el dragado en el Paraná, considerado como está en carácter de obra esencialmente nacional y propicia al desarrollo del progreso en todo el litoral argentino.

El precio de los medicamentos

Los artículos de farmacia siguen manteniéndose a precios elevados que parecen aumentar paralelamente al tiempo, como si en efecto se agravaran las causas de esta alza extraordinaria a medida que nos vamos alejando del día en que empezó la carestía.

Ya habíamos hecho algunas referencias a este delicado asunto, sobre el que corresponde intervenir, en la medida de sus facultades, al Departamento de Higiene. Pero esta repartición considera haber cumplido con las leyes y los reglamentos en lo que a esta materia se refiere, pues, según lo manifiesta, ha adoptado medidas precaucionales tendientes a evitar el abuso de precios, y las adulteraciones de medicamentos.

Para lo primero, que es de lo único que nos ocupamos hoy, dictó una resolución en septiembre de 1914, prohibiendo el aumento de precios para los artículos de droguerías, farmacias, fábricas de productos químicos y farmacéuticos, etc., introducidos al país antes del 15 de agosto del mismo año, pero exceptuando los que se introdujeran con posterioridad a dicha fecha.

Vale esto decir que, suponiendo agotados los depósitos de productos anteriores al 15 de agosto de 1914, lo demás puede expenderse a precios arbitrarios, pues, en efecto, si la resolución citada establece que "podrán expenderse con un aumento proporcional al usado en las trasacciones efectuadas en el primer semestre de 1914", quiere decir que no se le fija límite a la venta.

Y esto es, precisamente, lo que sucede, como se comprueba a diario, sino por los libros de las farmacias, por las cuentas que éstas pasan, o mejor, por los precios que exigen al contado.

Además, habría motivo para sospechar que ciertos artículos, ciertos específicos introducidos antes, precisamente, de estallar la guerra europea, se están vendiendo a precios excesivos; y no hace mucho tiempo que se hizo público el abuso cometido con el expendio de cierto suero que el departamento mandó preparar en abundancia al instituto bacteriológico para abaratarlo en el comercio, esto es, para dificultar el abuso.

No hay duda: las medidas adoptadas por el Departamento de Higiene no han sido eficaces. No lo han sido para los artículos introducidos y fabricados en el país antes del 15 de agosto de 1914 y lo son menos para la introducción y fabricación posterior a esa época.

Es, por lo demás, muy difícil comprobar los precios de venta en las farmacias y en su vista fué que recomendábamos al departamento la medida que no ha creído oportuno adoptar. Consistía en publicar periódicamente, para conocimiento del público, la nómina de los medicamentos más en uso, acompañando el precio calculado para cada uno dentro de todas las circunstancias que puedan influir en la plaza.

De hacerlo así, cada vecino tendrá en cuenta esa valuación, para ponerse a cubierto al hacer sus compras.

Es muy sabido, entretanto, que las recetas magistrales no pueden someterse a aranceles determinados, por lo mismo que ellas han sido siempre el verdadero caballo de batalla del negocio de las farmacias, pero también es verdad que conociendo el valor correspondiente a cada sustancia, se puede apreciar con cierta aproximación el importe de una receta.

Nuestro deber es señalar el hecho: el encarecimiento aleja de las farmacias las familias pobres y las que no están en posición desahogada. Luego, es lógico esperar que las autoridades sanitarias adopten medidas que, sino regularizan satisfactoriamente la situación, por lo menos establezcan los hechos reales y revelen sus causas para que cada vecino sepa a qué atenerse.

Insistimos en que no debe librarse este asunto a lo que ya se ha ensayado sin resultado. Hay que probar otros recursos en homenaje al clamor del vecindario.

MARINA DE GUERRA

LA ESCUADRA DE MAR

Su regreso a Puerto Militar

En cumplimiento del plan de instrucción preparado por el Ministerio de Marina para la escuadra de mar que comanda el contraalmirante Manuel Domecq García, se encuentra de regreso en Puerto Militar esta fuerza naval compuesta de los acorazados "Rivadavia" y "Moreno", cruceros-acorazados "San Martín", "Garibaldi" y "Belgrano" y el crucero "9 de Julio".

Como lo anunciamos oportunamente la escuadra zarpó de Puerto Militar en los primeros días del mes pasado, con destino a Golfo Nuevo. Durante el viaje de ida se procedió a la compensación de compases, navegación por divisiones aisladamente y en conjunto, previas las determinaciones de los diámetros tácticos, radios de giro, ángulos de timón correspondientes a los diversos tipos de buque y regulación de las velocidades.

La determinación de estos factores es indispensable cuando se trata de evolucionar con buques de velocidades y dimensiones diferentes, pues cada evolución ya sea por divisiones o por buques, exige la ejecución de una determinada maniobra en un espacio de tiempo también determinado. Y para ello se requiere la regulación precisa de los elementos: velocidad y radio de giro.

Durante las dos semanas escasas que la escuadra permaneció en Golfo Nuevo, el personal se ejercitó en todos los ejercicios de puerto, rada y navegación, como ser: botes a remo y a vela, instrucción de apuntador, tiro al blanco con tubo reducido, señales, radiografía y conducción de fuegos. Si se tiene en cuenta que es la primera vez que nuestro personal evoluciona con buques del tonelaje de los acorazados "Rivadavia" y "Moreno", fácilmente se comprenderá cuán instructivo debe haber sido este período en el que todas las unidades que tomaron parte se hallaban con personal completo.

Antes de zarpar de Golfo Nuevo, se practicó el tiro indirecto con los cañones de desembarco, ejercicio éste, que por primera vez se hace en nuestra escuadra en la forma amplia que se realizó.

En el viaje de regreso, además de una instrucción intensiva de todos los ejercicios practicables en navegación, se hizo un simulacro de combate entre dos escuadras. Dada la forma como se llevó a cabo este interesante ejercicio, tanto el comando como las planas mayores, han debido poner en práctica todos sus conocimientos teóricos en lo que se refiere a la manera de tomar contacto entre buques, preparar el ataque y desarrollarlo simuladamente. Talvez la parte más importante ha sido el ejercicio de dirección de tiro, pues dados los elementos modernos de que disponen los buques tipo "Rivadavia", todo se puede ejecutar de la manera científica y completa que se conoce. También los buques tipo Garibaldi" han podido participar de esta clase de ejercicio, pues recientemente se les ha dotado de una estación especial para dirección de tiro.

La escuadra de mar debe continuar ahora la instrucción del personal para prepararse para el concurso de tiro de combate que se realizará a fines del corriente año.

Uno de los puntos que más ha llamado la atención de los jefes y oficiales de esta escuadra, además del espíritu y empeño demostrado por todo el personal, ha sido el estado sanitario de la tripulación, pues aun cuando se trata de un núcleo de alrededor de 5.000 hombres entregados a faenas importantes, no se ha registrado el más mínimo accidente, ni tampoco una sola enfermedad grave, según los informes que hemos recogido de los jefes y oficiales con quienes hemos conversado.

EL PROCESO

PARA LA COMISION MUNICIPAL

SOBRE EL MENSAJE DE LA INTENDENCIA

LO QUE DIJO MAL Y LO QUE CALLÓ

En la administración de limpieza

Desde ayer está en funciones una comisión especial compuesta por los señores Achával, Delleplane, Bidau, López y Casares, la cual deberá informar a la corporación municipal de que forma parte, sobre el concepto que le merezca el mensaje remitido por la Intendencia. El tono sentencioso del documento y el hecho de que se encuentre reducido a simples afirmaciones, ha de obligar a esa comisión especial a requerir pruebas y comprobaciones, de este modo únicamente podrá terminar un estudio a conciencia del documento y saber si las infinitas denuncias hechas públicas y que motivaron la minuta, tienen o no fundamento.

Porque suponemos, pues, que el trabajo de la comisión será de amplia investigación y no de simple lectura del mensaje, iniciamos hoy el prometido análisis de la respuesta del departamento ejecutivo, párrafo por párrafo. Así señalaremos donde dijo la verdad el departamento ejecutivo y donde la ocultó; también indicaremos a la comisión lo que el documento silenció, intencionalmente, y en estos casos señalaremos la fuente de información donde están los comprobantes de las denuncias publicadas.

El capítulo primero del mensaje—"Medidas tomadas en la administración de limpieza"—se inicia con la enunciación de un mal contrato que fué denunciado por LA PRENSA, durante el interinato del presidente del extinguido Concejo Deliberante y relativo al arrendamiento de un terreno por 48.000 pesos al año, para ubicación de los talleres de la administración de limpieza. Elige ese feliz cuarto de hora de sus gestiones iniciales la Intendencia, para el exordio de su respuesta.

Habla en seguida del trabajo de la comisión asesora y de investigación de la administración de limpieza, pero con excesiva ligereza se refiere al trabajo de aquélla. Recuérdese que en la madrugada del 28 de abril, la Intendencia envió a los diarios un decreto por el cual declaró cesante al administrador de limpieza y en comisión a todo el personal; los únicos fundamentos fueron "razones de mejor servicio", y se dijo que estaban especificadas en un informe de la citada comisión que nunca se dió a conocer, a pesar de reiterados ofrecimientos. Lo que sí se supo, es que el autor del informe secreto era el aspirante al cargo vacante y quien ocupó el puesto horas después de producida la cesantía anhelada.

La comisión investigadora actual puede solicitar aquel informe y convencerse si hubo razones que justificaran medidas tan graves. Puede también la comisión interrogar al colega y comisionado señor Baudrix, si es cierto que varios días después de dictado el decreto, él aun no había firmado el informe que, según decían, fundamentaba a aquél. Al estudiar estos antecedentes, la comisión investigadora podrá pronunciarse sobre el grado de moralidad del hecho por el cual se colocó al juez en el puesto que hizo dejar vacante su propia sentencia.

Afirma la Intendencia, que "en los corralones se iniciaron las obras de trasformación, haciendo desaparecer el espectáculo antihigiénico de los depósitos de estiércol". Pero no dice nada más, calla el decir dónde están ahora esos depósitos y esto debe preguntárselo la comisión investigadora. Muy fácil será averiguar que en la calles Canning y Río de la Plata se descargan diariamente carradas y carradas de estiércol, y que otro tanto se hace en las orillas del Riachuelo, frente a la calle Pepirí y en las calles Tupungato y Manuel García. La comisión debe solicitar a la Intendencia una nota que el 28 de agosto dirigió el presidente del directorio de las Obras Sanitarias al Intendente y que, a pesar de haber sido reiterada, aun no mereció contestación. Esa nota decía: "Se ha comprobado que la administración de limpieza hace descargar los carros que traen las basuras provenientes de las casas, los residuos de la limpieza y el estiércol de las caballerizas, en los terrenos bajos próximos al río de la Plata, situados en la continuación de la calle Canning. Como el estado antihigiénico en que se halla actualmente ese paraje, debido a la descarga de estos residuos, constituye un verdadero peligro para la salud pública, sobre todo si se tiene en cuenta que las aguas del río tienen acceso a dichos terrenos, por las aberturas del murallón del ferrocarril Central Córdoba, y que las torres de toma de agua están relativamente cerca de la costa", etc., etc.

Ya ve la comisión en qué consisten las elogiadas obras de trasformación y cómo hace el panegírico de sus medidas la Intendencia. Estudie ese párrafo del informe, pida la nota de referencia y visite los sitios indicados y tendrá la comisión argumentos para defender la salud pública de populosos barrios del municipio. Puede también, si quiere, hacer concurrir a su despacho a los capataces Pedro Debenedetti y Manuel Sampacho, encargados de aquellas descargas de residuos, y suspendido en sus funciones y exonerado de su puesto, respectivamente, por no haber impedido que LA PRENSA publicara oportunamente aquellas denuncias. También puede citar la comisión investigadora a los señores F. Onagoity y B. Zapata, que personalmente denunciaron aquellos hechos a la dirección de Obras Sanitarias y al Departamento de Higiene, como violatorios de la ley 4198 y la ordenanza municipal del 16 de abril de 1880.

Con sólo ocuparnos de los dos primeros párrafos del mensaje, hemos dado tema para una intensa tarea a los miembros de la comisión municipal encargados del estudio. Hemos de continuar con asuntos de mayor interés aún.

—

Bajo el convencimiento de que la investigación—repetimos—es forma digna de hombres serios y responsables estamos resueltos a dar a nuestra colaboración su latitud máxima. En testimonio de ella y a título informativo, cumplimos el déber de hacer llegar al conocimiento de los comisionados que en los círculos sociales se hace correr la voz de que la investigación decretada y en trámite, es un procedimiento excogitado, no para descubrir la verdad, sino para salvar a la intendencia. En otros términos: se le atribuye una maniobra de vulgar comedia. Bueno es que lo sepan.

MOVIMIENTO POLITICO

LA LUCHA ELECTORAL EN CORDOBA

Enviados especiales de LA PRENSA

En mérito a la singular importancia que ofrece la lucha electoral que se desarrolla en Córdoba entre los dos partidos que se disputan la futura gobernación, LA PRENSA ha creído necesario reforzar sus elementos de información, como lo hizo muchas otras veces frente a circunstancias y motivos análogos.

De acuerdo con aquel pensamiento, la dirección de LA PRENSA, ha destacado hasta la capital de la provincia de Córdoba, dos miembros de su redacción, los señores Pacífico Rodríguez Villar y Luis Raúl Luque, quienes iniciarán desde mañana el desempeño de su cometido.

—

Ayer concurrió a despedirse del presidente del Senado en ejercicio del Poder Ejecutivo, el doctor Lisandro de la Torre, acompañado por varios miembros dirigentes del partido Demócrata Progresista, con motivo de su viaje a Córdoba, a donde se trasladan para presenciar el desarrollo de la lucha electoral que se realizará en esa provincia, para la renovación de sus principales autoridades gubernativas.

—

Partieron anoche para Córdoba, en viaje de propaganda política, los doctores Julio C. Borda, Severo Goñi, Raúl Villanueva, Horacio B. Oyhanarte y señor Atilio Larco, quienes se unirán en dicha ciudad con los correligionarios que partieron la semana pasada para activar la próxima campaña electoral.

—

Han sido incluídos en la delegación que saldrá de esta capital para Córdoba, además de los nombrados en nuestro número de ayer los señores: ingeniero Alfredo Israel y comandante Ignacio Maciel.

DEPURACION DE PADRONES

Modificación de plazos

El presidente del Senado, en ejercicio del Poder Ejecutivo, dictó ayer un decreto en el cual dice que, de acuerdo con los términos de una petición presentada al juez federal de Santiago del Estero, y con el informe del jefe de la oficina del padrón electoral, según lo cual corresponde aplicar al distrito electoral de Santiago del Estero, por razón del número de inscriptos, la disposición contenida en el artículo 6.o de la ley número 9.129, se resuelve modificar el artículo 5.o del decreto de Abril 19 del corriente año, sobre fijación de los plazos para la ordenación, depuración e impresión del padrón electoral de la República, en la forma siguiente:

"Para los distritos electorales de la capital federal, La Plata, Bahía Blanca, Rosario, Santa Fe, Córdoba, Bell Ville, Tucumán, Corrientes y Santiago del Estero, el plazo a que se refiere el inciso 5.o del artículo 2.o de la ley número 8.130, será de sesenta días, de acuerdo con lo prescripto en el artículo 6.o de la ley número 9.129.

Intervención en Catamarca

El interventor nacional en Catamarca, doctor Aldao, ha comunicado al Ministerio del Interior que ha designado ministro de Gobierno al secretario general de la intervención, doctor Edmundo J. Rosas. En despachos telegráficos recibidos ayer en el Ministerio del Interior, el interventor comunica que ha observado normalidad completa en los preparativos que efectúa el pueblo de Catamarca para las elecciones a que ha sido convocado para el 5 de diciembre próximo.

Partido Radical

DIVERSAS INFORMACIONES

En el salón Corrientes 1372, esta noche se realizará la anunciada fiesta y conferencia organizada por el Centro Riojano Radical, en la que harán uso de la palabra los doctores Julio del C. Moreno, José Luis Cantilo y Nolasco(?) Limón de la Colina.

En su local, Suárez 5502, esta noche realizará una reunión la comisión directiva del subcomité Julio Fernández Villanueva.

—La comisión directiva del comité de la sección 7a., esta noche se reunirá en su local Corrientes 4042.

Este comité ha organizado una conferencia de propaganda para el domingo, por la tarde, en la esquina de Río de Janeiro y Díaz Vélez, donde hablarán Eduardo Sullivan, Eduardo Tomazewski, Arturo J. Dufour y un delegado del comité universitario.

—La secretaría del subcomité Lorenzo S. Solari se ha instalado en la calle Charcas 1494.

La comisión directiva de este subcomité se reunirá mañana, por la noche, para tratar varios asuntos de interés.

—Mañana, por la noche, en su local de la calle Rioja 261, celebrará reunión la comisión directiva del club Sarmiento.

Partido Demócrata Progresista

En el local Díaz Vélez 4050 quedó instalado el comité de la 7a. circunscripción (San Carlos Norte).

Este comité dejó anoche constituído el de la juventud de la parroquia.

Mañana volverán a reunirse los miembros del comité del Pilar, con objeto de organizar los trabajos de la asamblea pública que se realizará en breve con los adherentes de esa parroquia.

—En la calle Charlone 1867 ha quedado instalada la secretaría de la sección 15a. (San Bernardo), correspondiente a Villa Mazzini y Villa Ortúzar.

En Villa Mitre calle Zamudio 1919, también se ha instalado una secretaría, la que funciona de 9 a 12 de la mañana.

En la parroquia de Belgrano quedó constituída una comisión provisional, que tendrá a su cargo la organización de la asamblea para la constitución definitiva del comité de la parroquia. Esta comisión la preside José María Sagasta Isla.

Partido Socialista

En las calles Juncal y Ayacucho se realizará esta noche, a las 9, la conferencia de propaganda organizada por el centro del partido Socialista, de la sección 19a. Hablarán el diputado doctor de Tomaso y el afiliado Narciso A. Gneatto.

—Esta noche, a las 8.30, el doctor Joaquín Apolinario dará una conferencia en las calles Cayena y avenida San Martín, bajo el patrocinio del centro de Caballito Norte.

En el local de la juventud socialista Federico Engels, el diputado doctor Jiménez dará esta noche una conferencia sobre "Protección de los derechos políticos y morales de los obreros".

Partido Constitucional

En su reunión de anoche, el comité ejecutivo del partido, después de escuchar el informe respectivo, aprobó la instalación del subcomité Doctor Alfredo M. Gándara, de la parroquia del Pilar sección 19a., con las autoridades proclamadas en una reciente asamblea.

El comité ejecutivo designó a los doctores Alberto T. Casadó, Alfredo M. Gándara e Isaac R. Pearson para que el lunes próximo se trasladen a La Plata, a fin de constituir definitivamente el comité central de la provincia de Buenos Aires.

Partido Unitario

La junta ejecutiva del partido Unitario, con objeto de hacer conocer sus propósitos, ha resuelto hacer público el programa de la agrupación, y en el que figura su pensamiento de unificar la Nación y reformar las instituciones.

Se señala, en los artículos primeros, la necesidad de que exista una sola Constitución y una sola justicia en todo el país y que se dicten leyes protectoras del trabajo y de la salud del obrero. Defiende la formación de un gobierno central parlamentario como en Francia, y la elección de los senadores directamente por el pueblo. En otros artículos figuran la supresión de los 14 gobiernos provinciales: una sola ley impositiva de carácter nacional para facilitar el fomento del comercio y el desarrollo de las industrias y la igualdad y unidad política para todos los hombres de trabajo.

El partido sostendrá por todos los medios la necesidad de acordar el ejercicio del derecho cívico y la representación en el parlamento a los territorios nacionales.

En su último artículo, se dice que el partido considera necesaria e imperiosa la subdivisión de los latifundios, como un medio de contribuir a la resolución de los grandes problemas sociales.

—Las autoridades de esta agrupación han resuelto presentarse al Ministerio de Marina, con objeto de denunciar que un contador de primera clase de la armada, que está en uso de licencia, ha aceptado el cargo de secretario del comisionado municipal de Ramallo, infringiendo así las disposiciones reglamentarias sobre incompatibilidad de cargos públicos.

Unión Democrática Cristiana

Esta noche, a las 8, en el local Alsina 557, se reunirá el directorio del partido, con los delegados seccionales, con objeto de organizar el congreso demócrata cristiano que se efectuará en el mes de diciembre próximo.

—En la noche del 12 del corriente, en el local Carlos Calvo 4125, se realizará la conferencia de propaganda a cargo de los ciudadanos Luis Barrante Molina, L. Vaudagnotto y Juan A. Sorondo, quienes disertarán sobre diversos temas.

Partido Socialista Argentino

Esta noche, a las 8.30, se realizará en el local Amenábar 2275, la asamblea extraordinaria convocada por el centro del partido Socialista Argentino, de la sección 16a., con objeto de tratar asuntos de importancia e instalar definitivamente dicho comité.

SOBRE UN MAL CONVENIO

Nota a la comisión municipal

El departamento ejecutivo de la Municipalidad, dirigió ayer a la junta de vecinos que la acompaña en la administración de la comuna, una copia del convenio celebrado últimamente entre la Intendencia y la Compañía Alemana Trasatlántica de Electricidad, sobre pago de los impuestos municipales que a dicha empresa corresponde y cobro de las cuentas de que llegue a ser acreedora en concepto de servicio de alumbrado público.

Al documento, cuya publicación íntegra hicimos ya, acompaña un mensaje del que se sirve la Intendencia para explicar someramente los efectos ventajosos que, a su juicio, el convenio reportará a la administración comunal.

Como se recordará, en una de las últimas sesiones de la Comisión Municipal, el señor Quintana hizo constar su protesta porque no se comunicó a ese cuerpo aquel convenio que tantas críticas ha merecido.

VACUNACION ANTITIFICA

Es obligatoria en el ejército

En vista de lo informado por la inspección general del ejército, se ha dictado un decreto por el cual se declara obligatoria en el ejército la vacunación antitífica, debiendo someterse a ella los jefes y oficiales que no excedan de 45 años, las clases, los alumnos del Colegio Militar y los individuos de tropa que no hayan tenido fiebre tifoidea o que no han sido vacunados en los años precedentes.

El cirujano de la unidad es el árbitro para determinar si la excusación para ser vacunado, con motivo de fiebre tifoidea o de vacunación anterior, es válida.

La vacuna a emplearse será la llamada "autolizado polivalente de Vincent", esterilizada al éter y elaborada en el Departamento Nacional de Higiene, hasta tanto se efectúen las instalaciones para prepararla en el laboratorio de la sanidad del ejército.

Todos los años se procederá a la vacunación de la clase que se incorpora, debiendo necesariamente haberse terminado a los 30 días de la incorporación. Los que se incorporen después serán vacunados inmediatamente de su presentación.

Los cirujanos deberán tener presente que a los tres meses de preparada, pierde su eficacia preventiva, razón que obliga a emplear vacuna recientemente elaborada.

Los resultados que se obtengan serán anotados en una planilla especial, en la que se hará constar la unidad o instituto, la fecha de la inoculación, las reacciones suaves, moderadas o fuertes que se produzcan en cada una de las inyecciones de las dosis que se empleen. Estas planillas, con los resultados positivos, serán remitidas por vía jerárquica a la inspección general de sanidad, donde serán encuadernadas por años y archivadas en la sección estadística y profilaxis.

La falta de cumplimiento a este decreto por parte de los cirujanos del ejército, será considerada como falta grave e incorporada a su legajo personal.

EN LAS PROVINCIAS

ENTRE RIOS

NUEVO SISTEMA DE PARVA

EL MODELO "ENTRE RIOS"

Ideado por la sección agricultura

El director de la sección de agricultura de Entre Ríos, ingeniero Yamandí ha ideado un sistema de parva cuyo modelo denomina "Entre Ríos". Esa concepción obedece al propósito de eliminar en lo posible las pérdidas que las lluvias ocasionan a las cosechas levantadas.

En el año pasado, los perjuicios sufridos por los agricultores de Entre Ríos, han alcanzado en algunas regiones al cincuenta por ciento de la producción, debido a que las parvas se asentaban sobre el suelo mismo, y las cumbres se formaban demasiado anchas y chatas, por cuyo motivo la pudredumbre y la germinación de los granos se hacía inevitable, con la consiguiente desvalorización de la calidad y merma en la cantidad del cereal.

Si se considera que las pérdidas ocasionadas por un mal emparvamiento representaron un valor de 10 a 15 millones de pesos en la cosecha del año pasado, fácil es comprender la conveniencia de prestar a esta cuestión toda la atención necesaria y la citada sección de agricultura opina que con el modelo que presenta, se evitarán esos riesgos, por abundantes y prolongadas que sean las lluvias.

La nueva parva consta de una base en forma de terraplén, de quince, veinte o treinta centímetros de elevación, según sea la situación topográfica del terreno, con un largo de quince metros y un ancho de tres y medio. Ese ancho debe observarse invariablemente, pudiéndose prolongar su largo a criterio del interesado, y según la extensión que haya cultivado.

El alto de la parva será de cinco y medio a seis metros dividiendo esa altura en las siguientes proporciones: dos metros de altura para los parantes de madera que se espaciarán de dos en dos metros, alrededor del terraplén, para evitar que se dilate el empave, y poder así rebasarse esa altura con otros dos metros de emparvamiento y a la altura de los cuatro metros, se empezará a formar la cima a dos aguas, sobre cuya cumbre se colocará el techo preservador.

Los techos portátiles que se han ideado son construídos con paja brava, la que, asegurada a un palo central, en modo que formen dos alas, servirán para cubrir la cima en todo su largo, bastando al efecto construir tantos trozos de tres metros, como extensión tenga la parva. Para conseguir la estabilidad de la cubierta, bastará amarrar a ambos costados algunas piedras u otros cuerpos pesados, pendientes de alambres o cables.

Sobre el plano del terraplén se esparcirá una cantidad de paja seca, para evitar el contacto directo de la cosecha con el suelo.

El costo de esa parva así construída, se calcula en cuarenta y cinco pesos, y si se considera que su material puede utilizarse en varias cosechas, resultará su costo insignificante, mereciendo, por lo tanto, dice la citada sección de agricultura, la atención especial del gobierno y de los agricultores, por lo que interesa en sus resultados a las conveniencias del productor y a la economía en general.

De los croquis presentados se hará una impresión de mil ejemplares, para ser distribuídos a los agricultores de la provincia.

SOCIEDAD FORESTAL ARGENTINA

VARIAS NOTICIAS

Fueron electos en la última asamblea para formar parte de la comisión directiva de la Sociedad Forestal Argentina, los doctores Eleodoro Lobos y Lorenzo Anadón, y los señores Carlos Blaquier y Félix G. de Alzaga.

—El miércoles 10 del corriente se efectuará el acto de distribución de las plaquetas de oro, a los propietarios de los mejores parques agrícolas y forestales de la República, de acuerdo con el veredicto del jurado.

La distribución de los premios se hará en el local de la institución, Sarmiento 643.

—La Sociedad Forestal ha enviado un material gráfico sobre bosques argentinos, al quinto congreso a realizarse próximamente en los Estados Unidos.

—Se ha resuelto distribuir entre los socios las monografías sobre la "robinia pseudo acacia", premiadas en el último concurso; los autores de ellas son los ingenieros Tobal y Miatello.

Actualmente se prepara un torneo sobre plantadores de eucaliptos, cuyas bases se darán a conocer dentro de breve.

TERRITORIOS NACIONALES

TIERRA DEL FUEGO

EN EL PRESIDIO DE USHUAIA

El subalcaide del presidio nacional de Ushuaia ha dirigido un telegrama al director de ese establecimiento penal, que actualmente se halla en ésta, comunicando que el subdirector fué atacado por dos penados y recibió una herida leve.

El subdirector, al defenderse, hizo disparos de revólver, e hirió a uno de los atacantes, dejándolo en grave estado.

El penado herido es Bejarano, matador del sargento Alvarez, y uno de los directores de la sublevación realizada hace algunos años en la penitenciaría. Como se recordará, al sargento Alvarez, lo hirió por la espalda. Es, dentro de este elemento, uno de los peores sujetos, refractario a toda mejora. Cuando la sublevación en la penitenciaría, él fué quien pedía que matasen al director.

El 10 parte para Ushuaia un buque y el ministro ha dispuesto que en ese buque vaya un inspector para instruir el sumario que corresponda.

GENERAL MONTES DE OCA

Sepelio de sus restos

El sepelio de los restos del general Alejandro Montes de Oca efectuado ayer por la tarde en el cementerio de la Recoleta, puso en evidencia las extensas vinculaciones del extinto, tanto entre los camaradas del ejército y la armada, como en los círculos sociales.

Presidió la ceremonia el Ministro de Guerra, general Allaria, quien llevaba la representación del Poder Ejecutivo e hicieron acto de presencia delegaciones de guerreros del Paraguay, del Círculo Militar y de otras instituciones militares. Rindieron los honores militares reglamentarios una brigada al mando del coronel Calvete, compuesta por un batallón del regimiento 1.° de infantería, un escuadrón del 8 de caballería y una batería del 1.° de artillería.

En nombre del Centro Guerreros del Paraguay pronunció una oración fúnebre el coronel Sebastián Casares, y por el Círculo Militar el coronel Francisco Medina.

Cerró los discursos el mayor Luque, quien puso de relieve, con sentidas palabras, los méritos que adornaban la personalidad del general Montes de Oca.

NOTICIAS VARIAS

Obras del nuevo puerto de la capital

El ingeniero C. H. Walker, jefe de la empresa constructora del nuevo puerto de la capital, visitó ayer al Ministro de Obras Públicas, a quien fué a manifestarle que como pensaba regresar mañana a Europa, deseaba conocer la decisión del gobierno en el asunto sometido a su consideración, respecto al pago de las obras en efectivo.

El doctor Moyano informó al ingeniero Walker que el asunto había sido sometido a la consideración del Presidente de la República, quien en estos momentos se ocupaba en su estudio.

Le puso en conocimiento también de un telegrama del doctor Plaza, dirigido al Presidente interino, en el que acusa recibo de los documentos que le han sido remitidos, relacionados con las obras del nuevo puerto.

Patentes y marcas

El Presidente interino firmó ayer un decreto redactado por el subsecretario de agricultura doctor García Torres en el que se confirman las resoluciones del ministerio del ramo de fechas 12 de noviembre de 1914 y 15 de abril de 1915.

Por la primera se hace saber a la dirección de patentes y marcas, que en adelante no deberá dar curso a las solicitudes de marcas constituídas en todo o en parte por cualquiera de los distintivos, tales como escudos, banderas, etc., que usen las naciones; y por la segunda, se amplía la resolución en el sentido de permitir la inscripción de marcas de fábrica, comercio, o agricultura, constituídas en todo o en parte por cualquiera de los distintivos como escudos y banderas de otros países, siempre que las solicitudes se presenten acompañadas de una autorización de los respectivos gobiernos.

Camino internacional a Chile

El Poder Ejecutivo ha nombrado una comisión "ad honorem", compuesta por Pedro Benegas, como presidente y José Manuel Correa e ingeniero José S. Corti, para que realice los trabajos de limpieza y reparación del camino internacional a Chile, por Uspallata en la parte en que no los efectúa el gobierno de la provincia de Mendoza.

Como director de esa comisión figura el inspector general de puentes y caminos, ingeniero Juan Molina Civit.

El Ministerio de Hacienda girará la suma de 50.000 pesos a la orden conjunta del presidente de la comisión y del ingeniero José S. Corti, para la realización de esos trabajos.

Congreso científico panamericano — Partida de los delegados

Ayer visitaron al señor Villanueva, en la presidencia, los delegados argentinos al congreso panamericano que se realizará en Washington. Fueron con el propósito de despedirse del presidente del Senado en ejercicio del Poder Ejecutivo, pues está próxima la fecha de su partida para América del Norte.

El señor Villanueva expresó a los representantes argentinos sus votos por el feliz éxito de su misión, y les manifestó que esperaba de ellos una representación digna de la República. Uno de los delegados, el doctor Sarmiento Laspiur, no irá con el resto de la representación, por inconvenientes de último momento, según informó la secretaría de la presidencia.

Música para el pueblo

La banda de policía concurrirá esta tarde, a las 4, a los nuevos jardines de Palermo, donde dará un concierto de música selecta.

—La banda municipal tocará a la misma hora en los jardines de la Diagonal Norte, junto a la calle Florida.

El Ministro de Agricultura

Hoy, a las 11.30 de la mañana estará de regreso en la capital, el Ministro de Agricultura, que se había ausentado el domingo último a su establecimiento de campo en Entre Ríos.

Reserva forestal

El subsecretario de Agricultura, doctor García Torres, llevó ayer a la firma del Presidente interino, doctor Villanueva, un decreto por el cual, y de acuerdo con lo aconsejado por la repartición respectiva, se declaran incluídos en la reserva forestal dispuesta por decreto del 9 de agosto de 1913, a los bosques del territorio de Tierra del Fuego.

El decreto suscripto ayer concede igualmente permisos de pastoreo en aquella apartada región de la República.

Fiestas del centenario en Flores

Un grupo de vecinos de Flores se ha reunido para ocuparse en la preparación de un vasto programa de fiestas con que será celebrado en esa parroquia el centenario de la declaración de la independencia.

La comisión provisional, en la cual ocupan los principales cargos el coronel Jorge Viñoldo, presidente; el señor Rodolfo Puig Lomez, vicepresidente y el doctor Ismael Astrada, secretario, ha convocado al vecindario para una reunión que se realizará mañana a las 9 p. m., en el local de la Sociedad Protectora de la Infancia, Rivadavia 6865, y en la cual se designará la comisión definitiva y se trazará el programa general de festejos.

Otra comisión de vecinos se reunirá con el mismo objeto esta noche a las 8.30 en la sub-intendencia de Flores.

Contra los altos impuestos

La liga de propietarios y contribuyentes formada para combatir los altos impuestos que gravan la propiedad raíz, se dirigió no hace mucho tiempo al Poder Ejecutivo solicitando varias medidas que conceptuaba convenientes para los intereses públicos.

Previo el informe expedido en dicha solicitud por los ministros del Interior y Obras Públicas, la subsecretaría de este último dispuso el archivo de la nota por considerar terminada su tramitación administrativa.

La mencionada corporación ha vuelto a dirigirse al Poder Ejecutivo para objetar el archivo de aquella nota, entendiendo que el trámite, no está completo, pues falta el informe indispensable de la comisión de obras sanitarias.

Pailebote a flote

Después de haber alijado en lancha unas 80 toneladas de su carga de quebracho, ha sido puesto a flote por los remolcadores "Alvear" y "Doña Catalina" el pailebote norteamericano "F. y T. Lupton", que había encallado en Banco Ortiz.

Ayer por la mañana llegó a la rada exterior de este puerto remolcado por los mencionados vaporcitos, y es probable que entre nuevamente en el Riachuelo para que su casco sea revisado y reparado, pues tiene averías en la quilla.

El monumento a Garay—Una carta de la infanta Isabel

La inauguración del monumento levantado a Juan de Garay en el Paseo de Julio, frente a la Casa de Gobierno, dió lugar a que se acuñaran medallas conmemorativas, una de las cuales le fué remitida a la infanta Isabel de Borbón, tía del rey de España.

paña y esta dama agradeció el obsequio, en carta dirigida al Intendente, con afectuosos recuerdos para nuestro país.

Bienes inmuebles de la comuna—Un censo

La Intendencia Municipal ha dado término al censo de los bienes inmuebles pertenecientes al municipio.

La operación, según informaciones proporcionadas por la secretaría de hacienda estuvo sometida en su cálculo de valores al criterio que aconseja la situación actual para el justiprecio de la propiedad, por lo cual la valuación total de los bienes raíces de la comuna se apartó en sus cifras de las operaciones realizadas en años anteriores y adquiero una expresión puramente circunstancial.

El censo terminado acusa la cantidad de 150 millones de pesos moneda nacional.

Congreso americano de bibliografía e historia

En el Museo Mitre se realizará esta tarde, a las 5, la reunión convocada por la comisión organizadora del congreso americano de bibliografía e historia, a realizarse en 1916, con objeto de tratar diversos asuntos.

Puente sobre el río Quinto

El gobernador de San Luis, doctor Juan Daract, se entrevistó ayer con el Ministro de Obras Públicas, de quien fué a gestionar la reconstrucción del puente sobre el río Quinto, en Villa Mercedes, que fué arrastrado por la última crecida.

Universidad nocturna

Bajo el patrocinio de la Universidad nocturna, el ingeniero Gastón Champion dará esta noche, a las 9, una conferencia en el local Paseo Colón 161, sobre el tema: "La electricidad en la guerra".

Puerto militar

Por decreto dictado en acuerdo de ministros se anuló la licitación realizada para la extracción y trasporte del malecón de madera y escollera de piedra, situados frente al nuevo dique de carena del puerto militar, y se adjudicó a la empresa contratista del dragado de dicho puerto la ejecución de ese trabajo, por la suma de 45.000 pesos.

Exposición de pintura

Ayer fué inaugurada en el salón Florida 385 una exposición de cuadros del pintor Tulio Severo Carou.

Fiesta en el Pabellón de las Rosas

La Asociación Española de Socorros Mutuos nos comunica que tiene en preparación una gran fiesta social, que se realizará el 20 del corriente, en el Pabellón de las Rosas, la cual dará ocasión para que confraternicen las más distinguidas familias de la sociedad hispano-argentina.

Dicha fiesta consistirá en una "kermesse" atendida por una comisión especial de señoras y señoritas de la colectividad española y se rifarán en ella artísticos y valiosos objetos, que han sido donados por los principales comerciantes españoles de la plaza.

El acto finalizará con un baile, para cuya realización serán adornadas todas las dependencias del Pabellón de las Rosas, especialmente el salón de espectáculos, que será decorado con todo el brillo posible.

Ateneo Hispano-Americano

El doctor Pedro Miguel Obligado dará esta noche en el Ateneo Hispano-Americano una conferencia sobre la obra poética de Julio Herrera y Reissig.

Antes de la disertación, el compositor argentino Armando Chimenti ejecutará varias obras suyas.

La casa en que nació San Martín

El gobierno nacional ha nombrado vocal de la comisión especial que se designó para que se encargue de reali-

...los trabajos conducentes a la restauración de la casa en que nació San Martín, al doctor Ramón A. Beltrán, diputado nacional por la provincia de Corrientes, en reemplazo del doctor José Marcó del Pont, que renunció.

La recepción diplomática de ayer

A la recepción diplomática realizada ayer en la casa de gobierno, concurrieron el embajador de Estados Unidos de América, los plenipotenciarios de Inglaterra, Bélgica, Francia, Uruguay, Italia y Santa Sede, y los encargados de negocios de Alemania y Austria-Hungría.

LA "BOLA DE NIEVE"

INTERVENCION DEL EJECUTIVO

En vista de las manifestaciones formuladas por algunos acreedores y por el contador, en el asunto relacionado con la sociedad anónima "La Bola de Nieve", el Ministro de Justicia ha dispuesto que se instruya un sumario por intermedio de la inspección de justicia, para precisar quien es el culpable de las negligencias que se imputan a la acción gubernativa.

El juez de comercio doctor A. Estrada, secretaría Curutchet, firmó ayer el auto de la quiebra de la sociedad anónima de ahorro mutuo La Bola de Nieve.

En este auto se da por nombrado como miembro de la comisión liquidadora al doctor Carlos Ibarguren, designado de oficio, de acuerdo con lo resuelto por la junta de verificación de créditos.

En consecuencia, queda compuesta la comisión liquidadora por las siguientes personas, quienes ayer mismo aceptaron los cargos: el presidente de la Cámara Comercial de Santa Fe y los doctores Antonio de Tomaso, Emilio Jáuregui, Carlos Berghmans, Salvador Espinosa y Carlos Ibarguren.

EL DIA SOCIAL

EL BAILE DE ANOCHE

FIESTA DE CARIDAD

Tuvo el más lisonjero éxito la fiesta realizada anoche en el Palais de Glace organizada por una comisión de señoras, a beneficio de la Cruz Roja Belga.

Fué un baile de fantasía, en el que la selecta concurrencia tuvo ocasión de lucir elegantes atavíos, especialmente confeccionados para esta velada.

Desde las diez empezaron a llegar las familias invitadas, pasando más tarde las parejas a la pista del local para el baile.

La pista había sido muy bien adornada y tenía piso de parquet. La orquesta de zíngaros tuvo a su cargo el programa musical, situada al lado del órgano.

En el salón de la confitería se habían colocado las mesas para el "buffet".

La animación fué general y se bailó con todo entusiasmo.

Entre la concurrencia, anotamos a las señoras:

Carolina Blaquier de Anasagasti, traje de estilo mil ochocientos cincuenta, de clarín rosa; Agustina Blaquier de Peña, traje de estilo mil ochocientos cuarenta y cinco, de clarín blanco; Josefina Santamarina de Pacheco, de "liberty" lila; Elena Hoevel de Casares, de tul y azabache negro; "aigrette" del mismo color en el peinado; María Agustina Constanzó de Malaver, de brocato y tul celeste, adornos de strass, vincha de terciopelo y strass en el peinado; Carmen Olden de Zuberbühler, de tul blanco bordado, sobre fondo negro; Mercedes Elortondo de Alvear, de brocato heliotropo; Mercedes Mantels de de Bruyn, de brocato tilleul; Sara Usher de Shaw, de "paillette" negro; Mercedes Zapiola de Ortiz Basualdo, de tul negro y azabache, "aigrette" negro en el peinado; María Luisa Padilla de Helguera, de tul negro bordado de lentejuela sobre satín del mismo tono, brillantes en el escote; Ernestina Gándara de Keen, de satín negro con tul y bordados de azabache, collar de brillantes; María Esther Keen de Correa, de brocato verde laminado de plata, bordados strass, diadema de brillantes; Angélica García de García Mansilla, de "charmeuse" negro y encajes, collar de perlas; María Casares de Bioy, de "liberty" solferino con encaje de plata, collar de perlas; María Ayerza de Peró, de taffetas y tul color fresa; Josefina Unzué de Cobo, de "liberty" lila adornado con perlas y encaje; Angélica Casares de Castillo, de gasa blanca y strass, "echarpe" de tul negro, collar de brillantes; Alcira Rodríguez de la Torre de Noceti, de taffetas gris con bordados plata, adorno de tul blanco y rosa rosada en el escote; Adela Jiménez de Palma, de tul negro con bordados de canutillo y strass en la bata, collar de perlas, placa de brillantes y paraíso negro; Ernestina Mosquera de Lanús, de "charmeuse" celeste saxe, bordados de strass y "echarpe" de tul negro; Leonor Cabral de Vivot, de aldeana rusa, de taffetas negro con bordados de oro y colores, cofia con perlas y lazos de taffetas negro; Esther Jiménez de Solanas, de tul negro y canutillo, rosa blanca en la cintura y paraíso negro; Adela Ayerza de Agote, de "liberty" celeste pastel con manto de encaje negro y bordados oro; María Arzac de Berdier, de tul negro con canutillo, cinturón azul, "aigrette" negro; Laura Cañás de Guerrico, de satín violeta con strass, collar de perlas y "aigrette" del mismo color en el peinado; Javiera Acosta de Olmos, de taffetas negro con bordados de colores, collar de perlas; Sara Mezquita de Madero, de "liberty" blanco con tul y bordados perlas; Angélica Ocampo de Vela, de "charmeuse" blanco con tul; Matilde de Mezquita de Meyer Pellegrini, de satín color marfil, hilo de perlas en el escote; Carmen Dormal de Olazábal, de taffetas blanco con bordados de canutillo de plata, adornos de tul azul; Celina Martínez de Hoz de Lanús, de "liberty" y gasa violeta, "aigrette" del mismo color; Noemí Novaro de Lanús, de tul blanco y encaje con adornos de terciopelo negro; María Julia Martínez de Hoz de Salamanca, de manola, de cretona negra con flores de colores, mantilla de encaje negro sujeta por un peinetón; Elvira Santamarina de Lezica Alvear, de terciopelo lila y adorno de tul blanco; Lola Acosta de Santamarina, de satín blanco con perlas; Carolina Benítez de Anchorena, de satín rosa con tul blanco bordado de strass, fantasía de paraíso blanco en el peinado; María G. de Santamarina, de tul negro con bordado de canutillo y acero; Mercedes Unzué de Quintana, de satín negro y encaje, bordados plata; Mercedes Quintana de Santamarina, de tul negro y canutillo, vincha de brillantes; Angélica Urdinarrain de García Fernández, de taffetas color turquesa con encajes crudos, vincha de azabache; María Teresa Hunter de Roca, de gasa verde imperio con hilos de strass; Adela Elía de Ugarte, de terciopelo rubí; María Ignacia Casares de Grondona, de gasa celeste con bordados de canutillo blanco, vincha de brillantes; Luciana Acebal de Soto, de "charmeuse" negro con tul del mismo color sobre trasparente blanco, adorno de brillantes en el peinado; María Elena Galíndez de Casares, de tul celeste con adornos pompadour, vincha de brillantes; Julia Blanca Roca de López, de gasa color mandarina con bordados plata, collar de perlas; Celina Pirovano de Zuberbühler, de tul blanco con túnica y "paniers" de taffetas negro, collar de perlas; Enriqueta Blaquier de Rocha de taffetas negro con tul, collar y cadena de perlas, brillantes en el peinado; Josefina Ayerza de Segura, de gasa celeste, "echarpe" de tul, collar de perlas; Mercedes Pirovano de Rodríguez, de raso blanco, ramo de violetas en el cinturón, collar de perlas; Adela Saraza de Favier, de satín negro y encajes; Adela Atucha de [illegible], de satín negro con bordados oro, vincha de brillantes, "aigrette" marrón; Silvia García Victorica de Casares, de satín salmón bordado con hilos de perlas, rosa en el escote; [illegible] Aldao de Hileret, de "charmeuse" negro con tul; María Unzué de [illegible], de satín rosa pálido con [illegible] de tul blanco bordado de [illegible], collar y cadena de perlas, brillantes; Albertina Cambaceres de [illegible], de gasa azul bordada de [illegible] dorado, collar de perlas; Delia Alvear de Ocampo, de encaje negro, collar de perlas; Elena Terrero de Madero, de tul negro, rosa rosada en la cintura; María Eugenia Quintana de Uriburu, de "liberty" verde imperio con tul del mismo color; Mercedes Uriburu de Artayeta, Carmen Sánchez Elía de Quintana, de encaje blanco con delantero y cinturón de gasa negra bordado de perlas; Otilia Alcorta de Rodríguez, de "liberty" lila con tul del mismo color; Isabel López de García, de "charmeuse" y encaje negro; Adela Unzué de Leloir, de satín blanco con tul, cadena de perlas, vincha de brillantes; María Fynn de Shaw, de satín y tul negro con bordado de canutillo; Lucila Anchorena de Urquiza, de brocato blanco laminado de oro; Angélica Alzaga de Domínguez, de tul negro bordado de canutillo; Elena Zuberbühler de Cullen Ayerza, de satín blanco con adorno de perlas; Rosa Freyre de Aldao, de satín negro con azabache y gasa blanca; Eloísa Urquiza de Obejero, de satín colorante cubierto de tul negro con bordados canutillo y oro, "aigrette" negro y vincha de brillantes; Silvia Saavedra Lamas de Pueyrredón, de encaje blanco y manto de tul negro; Regina Pacini de Alvear, de satín blanco, "echarpe" de tul rosa; Elena Santamarina de Saguier, María Luisa Quirno de Alvear, de "liberty" blanco, rosa rosada en la cintura, barbijo y adorno de perlas en el peinado con fantasía marrón; Ana Mayobre de Green, de satín y encaje negro; Amalia S. de Pico, de negro y encajes; Juana María Solé de Alzaga, de "charmeuse" negro y canutillo; Angélica Domínguez Alzaga de Paunero, falda de cretona verde con flores de colores, bata de terciopelo color cereza; María Unzué de Alvear, de satín y encaje negro, collar de perlas; Sara Ocampo de Cranwell, de satín blanco recubierto de encaje negro.

Señoritas: Laura Pacheco, de florista española, de gasa y taffetas amarilla; Raquel Aldao, traje de la Imperio en el "Amor brujo", falda de volados y mantilla; Carmen Zuberbühler, de aldeana Suiza, falda granate, corselete de terciopelo negro, delantal celeste y adorno negro en la cabeza; Josefina Pacheco, de tul blanco; Susana Peralta Alvear, traje de estilo, mil ochocientos cincuenta, de tul blanco y moños rosa peinado de rulos; Josefina Zuberbühler, de holandesa, de cretona rayada delantal, fichú y cofia de encajes; Magdalena Ortiz Basualdo traje de estilo oriental, falda de muselina de seda, bata de terciopelo heliotropo, mangas de muselina, perlas en las trenzas y el escote; María Luisa Constanzó, de "papillon", de tul blanco, alas strass, antenas en el peinado; Elena Casares, traje Imperio de muselina floreada, gorra rosada; Celia Shaw, imitando un cuadro de Reynolds, de muselina blanca, fichú punto de Inglaterra, cabeza empolvada; Lucía De Bruyn, traje de estilo siglo XVII, de cretona floreada, fichú de encaje, adornos de flores en el peinado; Mercedes Alvear, de blanco y galones plateados; Silvia Casares, traje de estilo mil ochocientos treinta, falda de muselina rosa y blanca, corpiño de taffetas rosa viejo, grupo de guindas en la cintura, peinado de estilo; Mary Helguera, de Luis XVI, falda de muselina "pompadour", túnica "paniers" y bata de tela asargada color salmón, peinado empolvado, vincha de terciopelo negro y pluma del color del traje; María Cristina Méndez Terrero, de gitana, confeccionado en tela antigua punzó con bordados de colores, ancho cinto de cuero gris bordado, turbante punzó orlado de medallitas doradas; Rebeca Keen, de rumana, en cachemir crema bordado con seda en distintos tonos, diadema de encaje antiguo; Jovita García Mansilla de aldeana novia rusa, de canabá blanco con una guarda de colores en la orilla de la falda, la bata estaba bordada con los mismos tonos, diadema de tela de oro con incrustaciones de piedras que sujetaba el velo; Carmen Estrada Borbón, de gitana, de gasa punzó con medallitas de oro, cinturón violeta, turbante del color del traje; María Luisa Ocampo Jiménez, de taffetas blanco en estilo con adornos de tul; Hortensia Berdier, de tul gris con bordados de coral; Corina Berdier, de gasa celeste pastel con adornos de seda del mismo tono; María Teresa Guerrico, de tul y "liberty" rosa pálido con guías de violetas y margaritas; María Inés Alzaga Unzué, de tul y encaje blanco con cinta de terciopelo azul; Adelia Acevedo, de terciopelo punzó; Lola Flores Pirán, de aldeana griega; Josefina Lagos García, de "liberty" blanco y strass rosa punzó en la cintura, peinado de fantasía con vincha de strass; Susana Ayerza, de taffetas blanco con tul; Ana Trongé, de holandesa; María Elena Popolizio, de fantasía de muselina blanca, capota de la misma tela con moños rosa; Ana María Flores Pirán, traje formando una rosa, falda de muselina rosada, bata de taffetas verde con adorno de hojas en el escote y en el peinado; Silvia Lagos García, de "liberty" blanco con adornos en la bata de "charmeuse" azul saxe, hilo de strass en las mangas, rosa punzó en la cintura y adorno de strass en el peinado; Josefina y Mercedes Santamarina, de tul blanco con ramos de rositas en la falda y en la bata; María Cristina Bustos Morón, traje de fantasía de tul blanco con anchos volados en la falda con sesgos de "liberty" lila, peinado de fantasía y adornos de seda lila; Josefina Acosta, traje de fantasía de muselina blanca, peinado de estilo con hilos de perlas; Mercedes Peña Unzué, de satín color crema y tul blanco; Jacinta García Fernández, de tul blanco y negro; María Soto Acebal, traje de fantasía, falda a bastones blanco, negro y rosado, corselete de terciopelo negro, fichú de clarín blanco, peinado de estilo con adorno de rositas punzó; Adela Gramajo, traje de fantasía de linón blanco, peluca rubia; Ofelia del Carril, traje de fantasía "pompadour", bata de taffetas verde, peluca gris; Carmen Christophersen, de holandesa, traje de cretona azul con flores de colores, delantal y "echarpe" de clarín blanco, cofia de tela de oro con borde de valenciana; Ana María Green, de tul blanco con sesgos de "liberty" del mismo color; María García, de tul gris perla y encaje; Juana Sáenz Valiente traje de fantasía de gasa amarilla con strass; Valentina Sáenz Valiente, de aldeana, de blanco con flores, cofia con encajes; Elena Peña Unzué, de "liberty" y tul blanco, rosa rosada en la cintura; María Lucila y Mercedes Urquiza Anchorena, de aldeana; Elsa Shaw, de 1830, de tul blanco y lila con rositas, peinado empolvado; María Teresa Guerrero, de griega; Celina Zuberbühler Alzaga, de "liberty" blanco con tul; Amalia Chapeaurouge, de "liberty" verde nilo con tul; María Eloísa Obejero, falda de tul blanco, corselete de terciopelo color cereza y vincha azul; Adela Woodgate, traje de fantasía con rosas; Marta Obejero, de aldeana; Delia Obejero, de holandesa; María Luisa Zuberbühler de aldeana holandesa; Adriana Harilaos, de 1830, falda de tul blanco con rositas, corpiño de taffetas celeste, peinado empolvado y rositas; Manuela Lloveras, traje de fantasía de taffetas celeste, sombrero de paja blanco con lazo de terciopelo negro; María Elena Alzaga Solé, de bretona.

ESCUELAS Y PATRONATOS

COLECTA DEL KILO

Hoy comienza la colecta del kilo, que cada año realiza la sociedad Escuelas y Patronatos. Como de costumbre, recorrerán las calles y casas de comercio las señoras que componen las comisiones de aquella sociedad. Estas saldrán en parejas, las cuales han quedado constituídas así:

Matilde M. de Ayerza y Ernestina B. de Mosquera; Laura G. A. de Quirno y Segunda R. de Marchi; Marta R. M. de Viale y Esther M. de Beazley; Elvira S. de Castro y Mercedes M. de Bosch; Fernanda L. de Terrero y Julia S. de Hunter; Elena G. G. de Quirno y Adela S. V. de Grondona; Arminda R. de Luro y Ana L. de Achával; Celia E. de Estrada y Estela B. de Posse; Juana R. V. de Oromí y Victoria L. L. de Lanusse; Estela B. de Bustamante y Eloísa E. de de la Sierra; Carmen V. D. del Carril y Rosa V. de Landívar; María A. B. de Romero y Adolfina B. de Barrenechea; Angela L. de Amadeo y Mercedes G. Roberts; Celina M. de Aracz Alfaro y Ma. Isabel R. de O'Farell; María Teresa A. de Aldao y Desideria R. de Villate; Juliana U. de Sommer y Clara R. E. de Marín; Emma B. de Achával y Ana B. de Wasserman; Adelina S. de García y María Luisa de las Carreras; Carmen C. de Durá y Cecilia E. de Cano; Catalina M. de Brinckman y Sofía M. de Rodríguez Saráchaga; Fernanda U. de Latorre y María Julia B. de Bary; Máxima L. de Thwaites y Carmen T. de Cambaceres; Ana B. de Palacio y Lastenia P. de Frías; Zelmira R. de Bollini y María Luisa P. de Louit; Amalia N. de Oromí Escalada y Ana P. de Nougués; Carmen E. de Pico y Juliana Moujan; Elena Roca de Victorica y Elena du Sartel de Velarde. Comisión de secretaría:

Eloísa P. de L. de Ezpeleta, Adela L. de Lavalle Cobo, Mercedes A. de Dellepiane; Victoria S. de Otero, Luisa M. del Carril, María Celestina R. L. de Muñiz, Sara S. de Frederking, Fanny G. de López.

Las señoras llevarán como distintivo un brazal en el brazo izquierdo, que dice: "Escuelas y Patronatos. Colonias de niños débiles. Día del kilo". Además va sellado con el rubro de la sociedad y van acompañadas las comisiones, por niños de las colonias que sostienen.

Como siempre, será un nuevo triunfo para estas damas, que trabajan sin descanso en pro de la niñez.

La colecta continuará mañana y el sábado.

CENTRO NAVAL — La comisión directiva del Centro Naval ha invitado a los socios y sus familias a una recepción que se realizará pasado mañana, de 5 a 7, en oportunidad de la terminación de las maniobras, del regreso de la "Sarmiento" y entrega de la medalla de oro acordada por la asamblea al consocio contraalmirante Daniel Rojas Torres.

El anuncio de esta fiesta ha sido favorablemente acogido por el carácter social que revestirá y porque habrán de repetirse estas reuniones en el Centro Naval.

EXPOSICION DE ANTIGUEDADES —Con un te y música será clausurada esta tarde la exposición de arte retrospectivo que se ha venido realizando en Florida y Lavalle, desde el 17 de octubre, a beneficio de las conferencias de San Vicente de Paúl de San Agustín y del Pilar.

La entrada costará un peso.

ATENEO NACIONAL — Esta noche se realizará en el Ateneo Nacional la fiesta organizada por la comisión directiva. Habrá un programa de concierto y el señor Héctor C. Quesada dará una conferencia sobre "Sociología Argentina".

La señorita Mercedes Dupuy de Lome recitará un monólogo.

TES — La señorita María Teresa Gondra despidiéndose de la vida de soltera recibirá esta tarde a las amigas que deseen saludarla.

La señorita de Gondra recibirá en casa de sus tías las señoras de Nazarre.

—Esta tarde obsequiará a sus amigas con un te la señorita Cora Zemborain, para despedirse de la vida de soltera.

—Con motivo de su reciente compromiso con el señor Carlos del Solar Dorrego, y con objeto de felicitarla, fué ayer muy visitada la señorita Laura Pacheco.

Hacían los honores con la señorita de Pacheco que vestía taffetas blanco con rosas; su señora madre, Josefa Santamarina de Pacheco, de "liberty" negro bordado de canutillo; y sus hermanas, Josefina, de taffetas blanco, y Dolores de espumilla blanca.

Estuvieron las señoras:

Carmen Rosa Tezanos Pinto de Gómez, Adelia Harilaos de Olmos, Magdalena Murga de Peña, Adela Atucha de Gramajo, Elena Murga de Acebal, Enriqueta Blaquier de Rocha, Elvira Santamarina de Lezica, Virginia Alzaga de Blaquier, María Elena Alvear de Santamarina, María Unzué de Alvear, Clara Cobo de Anchorena, Lola Acosta de Santamarina, Elena Santamarina de Saguier, Mercedes Quintana de Santamarina, Silvia Fernández de Fernández, Ana Mayobre de Green, Agustina Blaquier de Peña, Elena Frías de White, Carolina Blaquier de Anasagasti, Eloísa Urquiza de Obejero, María Urquiza de Blaquier, Amalia Frías de Urquiza, Carmen Dormal de Olazábal, Josefina Vedoya de Ocampo, Lucila Anchorena de Urquiza, Virginia Saguier de Zemborain, Mercedes Zapiola de Ortiz Basualdo, Justa Dose de Zemborain, Delia Alvear de Ocampo, Lola Barrenechea de Larguía, Lola Riglos de Achával, Sara García Lagos de Becú, María Teresa Becú de Ayerza, María Luisa García Estrada de Aguirre, Guillermina Bunge de Moreno, Sara Sahores de Frederking, Susana Torres de Castex, Josefina Achával de Cantilo, Agustina Constanzó de Malaver.

Señoritas: María Luisa Zuberbühler, María Inés Alzaga, Elena y Mercedes Peña Unzué, Mercedes Alvear, Enriqueta del Solar Dorrego, Carmen y Josefina Zuberbühler, Lucía de Bruyn, Adela Gramajo, Josefina Acosta, María Teresa y Mercedes Santamarina, María Teresa Guerrico, María Luisa Constanzó, Adela Ocampo, Clara Becú, María Adela Ayerza, Lucila y Mercedes Urquiza Anchorena, María Obejero, Susana Blaquier, Carmen y Josefina Navarro Viola, Silvina Cobo, María Cristina Méndez Terrero, María Elena Saguier, Marta y Lola Larguía, Carmen Romero Cañás, Carolina y Angélica Urquiza, Zulema Zuberbühler, María Blancas, Lola y Josefina Achával Riglos, María Elena White, Elena Castex, Esther Fernández, Celina Domínguez Alzaga, Susana y Esther Campillo, Josefina Cantilo, Mercedes Lynch.

BENEFICIOS — Esta noche se realizará en el Splendid Theatre la fiesta organizada a beneficio de la Cruz Roja austro-alemana, completando así la serie de funciones que un grupo de señoritas preparó en favor de los heridos de las naciones beligerantes.

—Ha sido inaugurada en Montes de Oca 320 la exposición de muñecas a beneficio de las obras del templo Santa Lucía. Las muñecas son 130 y han sido vestidas por señoritas de la comisión. La rifa se efectuará el 19 de diciembre.

—Con una sala muy concurrida se realizó anoche en el Empire Theatre el concierto organizado por una comisión de damas, a beneficio de la Cruz Roja austro-alemana.

Los variados números del programa fueron aplaudidos.

—Mañana se realizará, en el Odeón, la fiesta a beneficio de los pobres de San Antonio de la parroquia de Belgrano.

Se representará "Ilusiones" y "La mujer fuerte", por las señoritas:

Nelly y Rosa María Pietranera, Leonor Kiernan, Ana Trongé, Adela Urdinarrain, Margarita y María Villegas Basavilbaso, Elina Correa Morales, Laura Rodríguez Aragón y un grupo de caballeros.

MISA — Las hijas de María de la Santa Unión de los Sagrados Corazones, hará oficiar una misa por la paz europea, el 21 del corriente, en la Catedral.

Asistirá el Presidente de la República y cuerpo diplomático.

DEMOSTRACIONES — En la confitería del Aguila se efectuará esta noche la comida en obsequio del doctor Santiago Baqué con motivo de haberle sido otorgado el premio "Facultad" a su tesis doctoral.

—En el hotel de Mayo fué obsequiado anoche con una comida el doctor Andrés Máspero Castro por la terminación de sus estudios.

Ofreció la demostración el señor Adolfo Zelada Pellicer.

—Con motivo de la designación del señor Francisco J. Madero, para comisario de órdenes de la policía de la capital, los amigos de aquel caballero han resuelto ofrecerle una comida el 10 del corriente, en el Jockey Club. La larga lista de invitantes está encabezada por los señores:

Francisco J. Beazley, Rosendo M. Fraga, Carlos Aubone, José M. Escalier, Saturnino E. García, Marco Aurelio Avellaneda, Mariano J. Paunero, Manuel Mujica Farías y otros.

ECOS — La asociación de Nuestra Señora de Luján, con asilo para niñas pobres en Flores, ha presentado a las socias el balance correspondiente a octubre trascurrido, que da un saldo de pesos 31.089.02.

ENLACES — El 27 del corriente se realizará el enlace de la señorita Esther Franke con el señor Humberto E. Vasena.

—Fué bendecido ayer el enlace de la señorita Laura Castro con el ingeniero Adolfo Velazco. Fueron padrinos la señora Antonieta C. de Velazco y el señor Ramón R. Castro.

—Se ha formalizado el compromiso matrimonial de la señorita Victoria Fernández Górgolas con el señor Iván M. Bell.

—En la iglesia de San Agustín se realizará, el 8 del corriente, a las 9.30 p. m., el enlace de la señorita Lola Coelho con el señor Mariano E. Belgrano.

DESDE GENERAL URQUIZA—Mañana a las 9 p. m., se realizará en el salón-cine General Urquiza de la calle Guanacache, la fiesta organizada a beneficio del Club Social Esteban Echeverría, de reciente fundación; prestarán su concurso los señores Alberto Díaz Cuitiño, Félix Celecia, Carlos Griebben y Jorge Bizzanelli.

DESDE BELGRANO — Se formalizó el compromiso matrimonial de la señorita Elena Betard con el señor Gabriel Tarris (hijo).

—Ha sido pedida la mano de la señorita Amelia Dentone para el señor Manuel Córdoba Real.

CAMBIOS DE RESIDENCIA — Salidas: Para Neuquén, el señor Adalberto Staub.

—Para Córdoba, la señora Elisa Funes de Juárez Celman y sus hijas Eloísa y Mercedes.

—El domingo, para Cacheuta la señora María Catelín de Campos y su hijo Juan María.

—Para el mismo punto, la señora Mercedes Mantels de de Bruyn y su hija Lucía.

—Para Mendoza, el doctor José López Bancalari.

—Regresó ayer a Catamarca, el obispo monseñor Piedrabuena.

Llegadas: De Rosario, la señora Edelmira Quintana de Archambault.

—De Villa María, el señor Enrique de Souza Lobo, su señora, María Luisa Nogués Molina, y su hijo Juan.

—De San Juan el señor Joaquín Belgrano y señora.

VIAJEROS — Llegadas: Se han embarcado en Asunción para ésta el doctor Juan Bautista Gaona, su señora y sus hijas Ernestina Gaona de Zubizarreta y María Cristina y un grupo de familias paraguayas que vienen a asistir al enlace del señor Enrique Gaona con la señorita María Teresa Gondra.

Salidas: En diciembre, para Europa, el doctor Francisco Mollard, su señora y las señoritas María del Carmen Laphizondo y Felisa Aguirre.

ENFERMOS — Lo mismo, la señora Clementina Meeks de Chás.

—Algo mejor, la señora Celina Somellera de Jantus.

—Mejorada, la señora Delia Bunge de Jiménez Zapiola.

—Guarda cama la señora Elena F. de Prieto Costa.

—En franca mejoría la señora Celia Irigoyen de Urien.

—Sigue mejor la señorita Elvira Helguera Graz.

—El señor Félix Armesto, que fué operado ayer, seguía mejor.

—Es delicado el estado de la señora Luisa Bustamante de Zaldarriaga.

—Se ha notado una mejoría en el estado de la señorita María Teresa Pearson Quintana.

—Se encuentra enfermo el señor Alberto Montovio.

—En vías de restablecimiento, la señorita Emma Medina Isla.

—Mejorado el señor Nemesio Rojo.

—Mañana será operada la señorita Lucía Barbat.

NECROLOGIA — Hoy serán inhumados en el cementerio del Norte los restos del señor Enrique Dorado, fallecido en Mendoza.

—En la capilla de los misioneros hijos del corazón de María, se oficiarán hoy misas en memoria del doctor Mariano Marín.

—En la iglesia San Nicolás se oficiaron ayer misas por el alma de la señora Albertina Lastra Carranza cuya prematura desaparición fué tan lamentada.

—Hoy se oficiarán misas de cabo de año en la iglesia San Miguel en memoria del doctor Santos Vivot.

—Hoy serán inhumados en el cementerio de la Recoleta los restos de la señora Eclinda Sánchez Echagüe de Rojas.

—Mañana se dirán misas en la iglesia del Carmelo, en memoria del señor Alberto M. Niño (hijo).

EL TEATRO PRINCIPAL DE BARCELONA

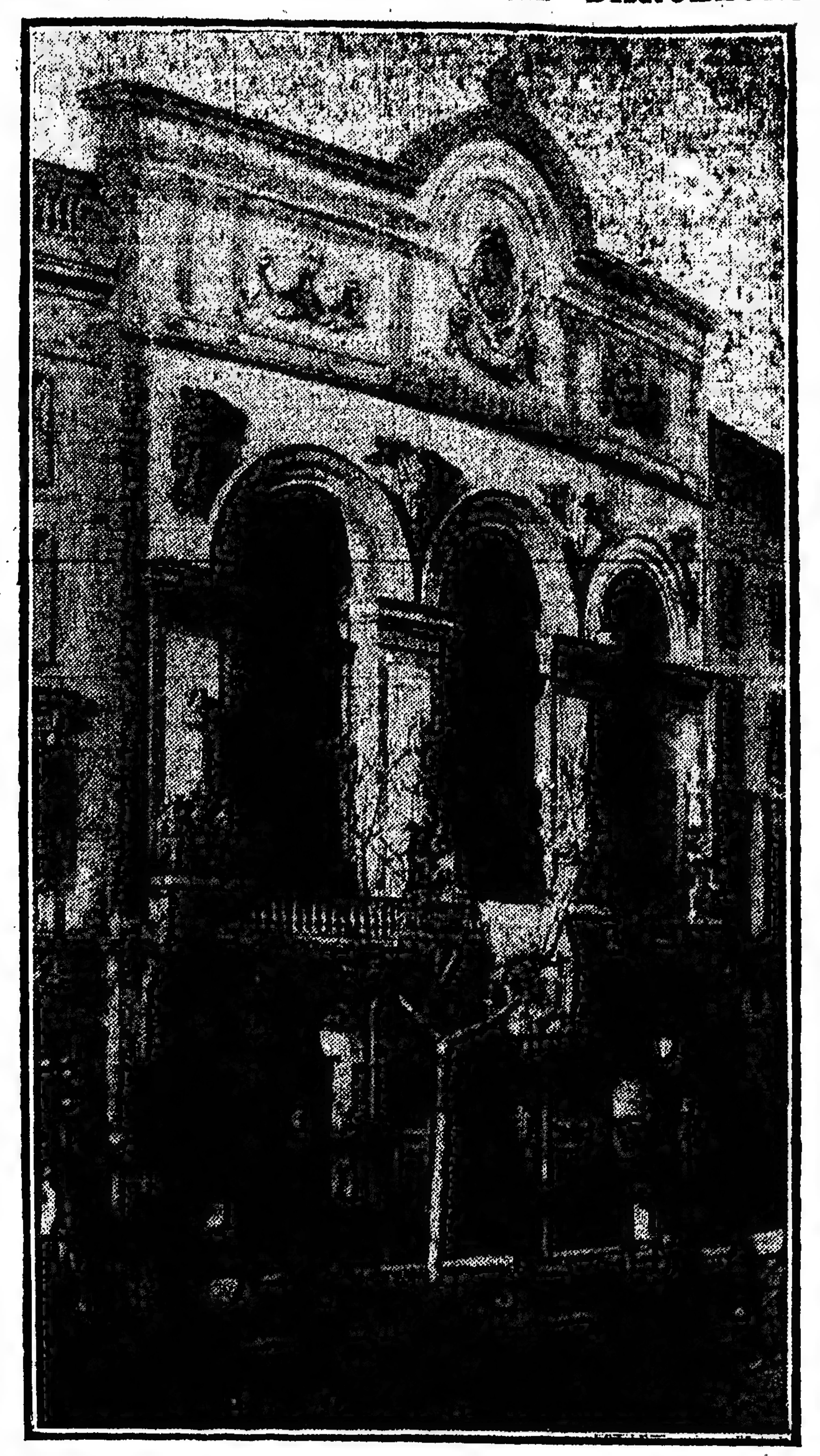

Un incendio cuyo origen se ignora, acaba de reducir a escombros al decano de los coliseos de Barcelona, según nos lo hace saber nuestro corresponsal telegráfico.

No es la primera vez que este teatro, o más propiamente, en el mismo lugar en que estaba construído, se quemaron otros teatros. La construcción del primitivo edificio, que era de madera, se remonta al año 1560. Ensanchado en 1729 y construído con ladrillo en 1787, fué devorado por las llamas. Reedificado en seguida, en 1848, volvió a restaurársele subsistiendo hasta ayer, salvo pequeños detalles, tal como lo reproduce nuestro grabado.

Fué en este teatro que se cantó por primera vez ópera italiana en España. Poseía excelentes condiciones acústicas.

NOTICIAS DE POLICIA

PROCESO POR DEFRAUDACION Y FALSEDAD

Ejercicio ilegal de la abogacía

En el juzgado del crimen del doctor Juan R. Serú se han recibido las actuaciones levantadas con motivo de las defraudaciones imputadas a un individuo que, titulándose abogado, ejercía como tal dicha profesión, presentando escritos a los jueces y percibiendo honorarios en tal concepto en varios juicios ejecutivos, en los que eran actores los señores Enrique Calzetta, Maximiliano Bencich, Carlos Litzica y José A. Bertona. El inculpado percibió el monto de las sumas reclamadas en dichos juicios, sin rendir las cuentas correspondientes. Además, el señor Bautista Berterini lo denunció por defraudación de 600 pesos, recibidos en los autos sucesorios de Isralde Bernardelli, suma que aquél entregó al procesado y que éste niega haber recibido.

Son numerosos los expedientes que tramitaba el causante como supuesto abogado, y este proceso se instauró a raíz de los antecedentes suministrados por los jueces de comercio, doctores Eduardo M. Naón y Alberto Estrada.

Las actuaciones de este proceso se hallan actualmente en poder del agente fiscal, doctor Marcos A. Figueroa, quien formulará la acusación que corresponda contra el prevenido, que se encuentra alojado en la prisión nacional.

El sumario relativo a esta causa fué instruído en el juzgado del doctor Eduardo F. Newton, por la secretaría del doctor Manuel A. Romero.

HOMBRE MUERTO DE UN BALAZO

Esta madrugada fué encontrado próximo a la plaza Castelli, en Belgrano, el cadáver de un hombre.

Reconocido por un médico de policía, se comprobó que el extinto tenía una herida de bala en la cabeza.

Se cree que el muerto se llamaba Justo Gorostiaga. El personal de la comisaría 29.ª ha tomado intervención en el caso.

Accidentes del tráfico

En la esquina de las calles Cabildo y Mendoza, un automóvil atropelló a Jorge Benedicto, quien resultó con una herida en la cabeza, que le produjo la pérdida del conocimiento.

El conductor del coche, Juan Carlos Zoni, se encuentra detenido en la comisaría 29.ª

—Luis Seni, en la esquina de las calles Libertad y Lavalle, fué atropellado por un coche, el que le produjo heridas de relativa importancia.

Andrés Franco, que dirigía el carruaje, fué detenido por la policía de la sección 3.ª

—Frente al número 2293 de la calle Lavalle, Luis Maigue fué derribado por un carro conducido a mano por José Bollo y Roque Unde.

Una de las ruedas del vehículo le pasó a la víctima sobre el cuerpo y le produjo lesiones internas.

Los conductores del carro se encuentran detenidos en la comisaría 7.ª

Consecuencias de una imprudencia

El menor José Francisco Gallegos, que se había trepado en un vagón, al ser puesto éste en movimiento, cayó y fué pisado por una de las ruedas del vehículo, que le produjo la fractura de la pierna derecha.

Ocurrió el caso en el empalme del ferrocarril al Pacífico que existe a la altura de la calle Leones.

Pequeño incendio

Anoche, a las 10.30, en el subsuelo de la imprenta que existe en la calle Cerrito núm. 55, se produjo un pequeño incendio, a consecuencia de un corto circuito en la instalación eléctrica.

El fuego fué sofocado pocos momentos después por una dotación del cuerpo de bomberos.

Riñas y heridos

Ayer por la tarde, en la esquina de las calles Colpayo y Bacacay, por cuestiones de poca importancia, se trabaron en riña Angel Hermida y Tomás Rodríguez, a consecuencia de lo cual ambos resultaron con heridas de carácter leve en el rostro.

Fueron atendidos por la Asistencia Pública y llevados al hospital Teodoro Alvarez.

—Frente a la casa de la calle Callao número 27, el peón municipal Miguel Rondelasky fué herido de un tajo en el costado izquierdo del cuello, por Vicente Anicho, quien fué detenido por un vigilante de la comisaría 5.ª

El hecho se produjo a causa de un violento cambio de palabras que tuvieron por cuestiones de poca importancia.

—En el interior de la casa calle Colombres número 145, Manuel Martínez y Gumersindo Pérez, tuvieron un violento cambio de palabras por cuestiones de poca monta, a causa de lo cual se trabaron en riña y resultaron ambos heridos en el rostro, de carácter leve.

Fueron atendidos por la Asistencia Pública y detenidos por la comisaría 10.ª

—A las 5 de la tarde de ayer, en la calle Chacabuco entre las de Chile e Independencia, se tomaron en lucha por cuestiones nimias José Acosta y Gregorio Diéguez, y se produjeron heridas en el cuerpo de poca gravedad.

Una vez que fueron curados por la Asistencia Pública, la policía de la sección 2.ª, procedió a la detención de los contrincantes.

Hurto de un automóvil

Eladio Martínez, domiciliado en la calle Cabrera 3080, expuso en la comisaría 5.ª, que de la esquina de las calles Lavalle y Río Bamba le hurtaron un automóvil valuado en 5.500 pesos.

El hecho fué cometido en circunstancias en que el denunciante dejó el coche estacionado para ir a comer en una casa próxima a dicho paraje.

Estafa

Denunció anoche en la comisaría 1.ª, Harry Lacks, establecido con casa importadora en la calle Esmeralda 345, haber sido víctima de una estafa consistente en la suma de 600 pesos.

Acusa como autor del delito, a una persona que se valió de un cheque contra el Banco de la Nación donde no tenía depósito.

Salteamiento

En un terreno baldío existente en la esquina de la calle Garay y avenida La Plata, dos individuos desconocidos, armados con cuchillos, asaltaron al transeunte José Luciani y le quitaron violentamente la suma de 100 pesos.

Los asaltantes una vez cometido el delito se dieron a la fuga y no han sido detenidos, a pesar de las diligencias practicadas por la autoridad policial de la sección 36.ª

Se ha dado conocimiento de lo ocurrido al juez de instrucción en turno doctor Juan Del Campillo.

Robos y hurtos

Pedro Romero, que se domicilia en la casa de la calle Victoria número 1119, se presentó en la comisaría de la sección 4.ª, y denunció que entre 12.30 y 6 de la mañana, le robaron alhajas y dinero por valor de pesos 1.500.

La autoridad policial ha iniciado el sumario de estilo, dando cuenta de lo ocurrido al juez de instrucción doctor Juan Del Campillo.

—Horacio Carpi denunció en la comisaría 27.ª, que de su domicilio, calle Monroe número 2973, ladrones desconocidos le hurtaron ropas y dinero por valor de 620 pesos.

EN EL PUERTO

Hallazgo de un cadáver

Los agentes de la jefatura del puerto extrajeron ayer de las aguas del dique 2, el cadáver de un ahogado, que no ha sido aún identificado, pero que se supone sea el del sereno Lucas Larguvich, austriaco, de 45 años, que ha desaparecido de su domicilio.

ARTE Y TEATRO

Concierto — El violinista Isidoro Schweitzer, dará el 7 del corriente, a las 4 p. m., una audición, en el salón Augusteo, Sarmiento 1371, interpretando la sonata en "la mayor" de Haendel; "Concerto Russe", de Lalo, y composiciones de Ernst, Paganini, Kreisler, Tivador-Nachez, Wieniawsky y Brahms-Joachin.

"Huemac"— Así se titula una ópera sobre cierta leyenda mexicana de la que han compuesto el poema el señor E. Montagne y la partitura el maestro De Rogatis. "Huemac" es la ópera nacional elegida por la comisión del teatro Colón para ser representada en la temporada próxima. Los jóvenes autores, muy conocidos en nuestros círculos artísticos, hacen concebir lisonjeras esperanzas sobre su obra. Todavía recordamos con agrado la bella y característica música escrita por Pascual De Rogatis para la tragedia griega "Antíon y Zeto", de Salvini, representada en el Colón el presente año.

San Martín — El profesor Mapelli iniciará hoy en este teatro una nueva serie de experimentaciones hipnóticas y de sugestión.

En el interesante programa preparado para el espectáculo figuran números nuevos de sugestión colectiva; estrabismo; pérdida del equilibrio consciente, etc.

Sociedad Nacional de Música—Mañana, a las 3 p. m., se efectuará en el Museo Nacional de Bellas Artes la primera audición de composiciones de autores argentinos, organizada por esta sociedad, recién fundada.

Se ejecutarán obras de los maestros Wilkes, R. Rodríguez, Boero, André, Williams y Pedrel, siendo intérpretes la señorita María Magdalena de Ezcurra y los señores Piaggio, De Dertean, Abel Rufino y Rafael González.

Concierto — La señora Cretchen soprano, realizó anoche en el salón La Argentina su anunciado concierto vocal.

Entre los diversos números que completaban el programa, hallábanse algunas composiciones de Ernesto Drangosch, quien obtuvo como pianista y compositor uno de sus éxitos habituales. El violinista Planas que interpretó una sonata del maestro Drangosch, compartió con éste y la señora Cretchen los aplausos de la concurrencia.

San Martín — El profesor Mapelli, conocido ya de nuestro público, iniciará esta noche, en el teatro San Martín, una serie de funciones de despedida y en las que anuncia nuevos y extraordinarios experimentos, entre ellos, una sugestión colectiva por medio de una proyección cinematográfica.

Victoria — Esta noche se presentará, interpretando el papel de protagonista del drama "Don Juan Tenorio", el actor Manuel Salvat.

INSTRUCCION PUBLICA

ESCUELAS NORMALES

EN MALAS CONDICIONES

Son muchas las veces que hemos señalado los graves defectos de que adolecen y las malas condiciones en que se encuentran algunos edificios de las escuelas normales.

Sin ir más lejos, hace muy pocos días enumerábamos nosotros las curiosas peripecias del expediente relativo al proyecto de reconstrucción y ensanche de la vieja escuela del Paraná; poco tiempo antes comentábamos el derrumbamiento de los techos de la de Tucumán; antes y después citábamos el caso de la escuela de La Plata, verdadero ejemplo de noncuranza administrativa.

Tenemos así que los edificios de las escuelas normales nos ofrecen toda la gradación entre los locales incómodos, insalubres, inhabitables y peligrosos.

Llueve dentro de las casas, se agrietan se deterioran, se desmoronan y se derrumban en todas partes sin que hasta ahora sepamos con exactitud por qué persiste un estado tal de cosas.

Cabe, empero, esta pregunta: ¿Para qué se mantienen tantas reparticiones de arquitectura en los presupuestos escolares y nacionales?

Colegio de San Francisco — El sábado próximo, a las 9 p. m., se efectuará la última conferencia del año, de la serie que se viene dando para los alumnos de la escuela nocturna. Estará a cargo del senador nacional doctor Pedro A. Echagüe.

El cuadro dramático del colegio pondrá en escena la comedia "El vecino del tercero". La parte musical será desempeñada por el pianista Adolfo Zanni y violinista Andrés Caro.

La entrada será libre y para hombres solamente, por Moreno 343.

Colegio nacional Mariano Moreno— Anoche terminaron los exámenes correspondientes a los cursos de taquigrafía silábica, que el autor de este sistema de escritura, señor A. N. Ruiz, dictaba en este colegio. Estos cursos se han desarrollado en dos meses y medio, comprendiendo una serie de 22 lecciones. Las pruebas finales han demostrado que el [illegible] por ciento de los alumnos escribe de 80 a 90 palabras por minuto. Los alumnos egresados son los siguientes:

José María Palacios, Mauricio Herzovich, Héctor Noble, Jacobo Pustilnicke, Elías Jaskevich, Héctor Grande, Ricardo Avila, Mario Buldrini, Roberto González, Orlando Lacoste, Juan Luis, Cornelio Romero, Amílcar Sánchez, A. Sánchez Pelrano, Gilberto A. Tuchi.

A los examinados se les entregará un diploma de competencia otorgado por el colegio nacional mencionado, en sus cursos de extensión universitaria.

Nombramientos — El Consejo Nacional hizo los siguientes nombramientos:

Director, escuela 48 de Salta, Damián Santa Cruz; directora, escuela 98 de San Luis, Paula Vázquez de Silvain; directora, escuela 9 de Jujuy, Angela González de Ramírez, encargado escolar, escuela 33 de Jujuy, Ramón E. Arias; profesora, escuela normal de Resistencia, Mercedes Sequeira.

Escuela Normal de Profesores — Mañana a las 7.45 a. m., el profesor Delfín Gigena dará una conferencia sobre geografía general, su importancia y métodos para su enseñanza.

Liga de educación racionalista — Esta noche a las 9, el señor Giordano Bruno, dará una conferencia en el local Belgrano 660, sobre "Introducción al estudio del Oriente".

Colegio nacional Rivadavia — Durante la semana en curso, la secretaría expedirá permisos de examen de ingreso, de 8 a 11 de la mañana.

Biblioteca popular del municipio— Durante el mes de octubre concurrieron a esta biblioteca 6.641 lectores, quienes leyeron 8.101 libros.

Audición musical—Hoy, a las 10.30 de la mañana, se realizará en la escuela 7 del séptimo distrito, Sarmiento 2573, la tercera de las audiciones de música organizadas por la inspección respectiva en el corriente año. Tomarán parte en esta audición los alumnos de dicha escuela y los de la número 10 del mismo distrito, dirigidos por sus profesoras señora Celia P. de Negri y señorita Emma Ciarlotti. Serán ejecutadas obras de C. Terrá, Rodas, Serpentini, Mendelssohn, Williams y Panizza. La inspección de música ha invitado a todos los profesores de esa materia, que en la hora indicada no tengan clases, para que concurran a este acto.

La traslación de una escuela—La sociedad cooperadora escolar Lafinur, presentó ayer una petición al presidente del consejo escolar 12, para que la escuela establecida en la calle Lafuente 454, no sea trasladada a la calle Tandil, como se proyecto, porque ello redundaría en perjuicio del vecindario y de la misma institución, dados los vínculos que han sido establecidos.

El presidente del consejo prometió a los vecinos ocuparse preferentemente en la solicitud e informar al consejo sobre los fundamentos de la misma.

Clases modelo — En la escuela 8 del distrito undécimo, Belgrano 3767, se realizará mañana a las 10 a. m., una clase modelo de labores, a cargo de la profesora señorita Julia Oucinde.

Enseñanza comercial — En la escuela W. Posse, Suipacha 116, se realizó anoche la inauguración de las clases que dicta el Instituto Libre de Enseñanza Comercial, con el auspicio de una asociación de contadores públicos. El señor Adolfo Storini, presidente del instituto, explicó los propósitos de esta enseñanza. Forman el cuerpo de profesores los señores Ernesto J. Rodríguez, Isidro C. Cresente, Samuel de Levy, Miguel C. Angeletti, Adolfo A. Storni, Adolfo Goldín, Mauricio Rosenbelt, y Francisco Albasio.

PERIODISMO

EL PAIS de esta capital — Ha reaparecido el diario "El País", que al volver a las actividades del periodismo se propone cumplir el programa que se había trazado en su primer época, resumiéndolo hoy en la breve frase "Por la producción nacional y el comercio".

BIBLIOGRAFIA

REVISTA DE CIENCIAS COMERCIALES

Número agrario

La dirección de la "Revista de Ciencias Comerciales", publicación del colegio de contadores públicos de la capital, ha tenido la feliz iniciativa de dedicar el número de octubre, que acaba de aparecer, al estudio de los problemas agrarios, que son indiscutiblemente los más interesantes para el país, en los excepcionales momentos por que atraviesa la economía nacional.

Este "número agrario", como lo llama la dirección de la revista, contiene en doscientas páginas bien nutridas, estudios serios sobre las cuestiones que afectan más directamente el desenvolvimiento de nuestras industrias madres.

En primer término aparece un trabajo sintético de Domingo Borea, sobre "Cooperación y mutualidad agrícola en la Argentina", hecho ordenadamente y nutrido de información y doctrina.

En seguida, un estudio del doctor J. Serrafunga Langhi, relativo al "Proyecto de ley Dávila sobre crédito agrícola", en el cual el autor juzga de la importancia de la iniciativa, de su oportunidad y de su trascendencia, señalando de paso los antecedentes nacionales y el ejemplo de los países más adelantados en su régimen agrario.

Del doctor Emilio Frers aparece un artículo breve titulado "La crisis y sus remedios", en el que señala la misión que corresponde al pueblo trabajador, a la banca y al gobierno en las actuales emergencias.

A continuación se inserta íntegramente el informe del senador Dávila acerca del proyecto de Banco Agrícola, cuyas últimas palabras sirven de epígrafe a la dirección para el artículo en que explica los fines que tuvo en vista al editar este número especial.

Se ha juzgado oportuno incorporar un capítulo de la obra del doctor Eleodoro Lobos titulada "Legislación Agraria". Editada en 1900, esta obra se agotó rápidamente, y la dirección de la "Revista de Ciencias Comerciales" cree de actualidad reproducir lo que en ella se explica con ponderado criterio y profundo conocimiento de la materia, acerca del "homestead federal" y sus diferencias con el "homestead privado".

Completan el interesante número la notable conferencia del doctor Emilio Lamarca sobre "Instituciones de crédito agrícola", y un trabajo de gran utilidad de Guido Ricciardelli sobre los procedimientos más eficaces para llevar una buena contabilidad de las cajas rurales.

PROVINCIA DE BUENOS AIRES - INFORMACION GENERAL

DE NUESTRA SUCURSAL

LA PLATA

REGISTRO DE MARCAS

La ley de 15 de enero del año en curso, dispone que dentro del plazo que se fijó, prorrogado hasta el 6 de octubre último por la ley siguiente, todos los propietarios de marcas de ganado mayor, deberán renovar el registro de las mismas, en la oficina respectiva de la dirección de rentas, y perderán el derecho al uso de las marcas aquellos que no dieren cumplimiento a la renovación del registro.

En vista de ello, el ministerio de Hacienda ha preparado un decreto, por el cual, solamente podrán solicitar nuevos registros de las marcas caducadas, sus antiguos propietarios o los sucesores de los mismos, a título universal o singular, para lo cual la oficina de marcas concederá a esas personas, como marcas nuevas, exigiendo previamente, justificación del derecho de propiedad, con documentos auténticos.

Se dispone también que después de trascurrido el término de 5 años, la oficina de marcas podrá conceder el registro de las marcas caducadas, como marcas nuevas, a cualquiera que lo solicite.

El gobernador

Ayer regresó a La Plata el gobernador, señor Ugarte.

No se hizo cargo del mando, ni lo hará, posiblemente, hasta la semana próxima. El señor Ugarte pasará varios días en esta ciudad.

Censo ganadero

El Poder Ejecutivo ha aprobado el proyecto de inversión de la suma de pesos 200.000, votada por la legislatura para sufragar los gastos que demande el censo ganadero, y que acaba de formular la comisión central que tendrá a su cargo esa tarea.

Nombramientos

El Poder Ejecutivo hizo ayer los siguientes nombramientos:

Caseros: jueces de paz, señores Andrés Esnal y Francisco Vistelli; secretario del juzgado, señor Ireneo Fernández; oficial de justicia, señor Pablo Lorenzo; comandante militar, señor Pedro Recarey.

San Fernando: jefe del registro civil, señor Arturo Ayala.

Florencio Varela: comandante militar, señor Ramón López Hernández; defensor de menores, señor Amador Villaabrille; juez de paz suplente, señor Ramón López Romero.

—Ha sido nombrado valuador de segunda categoría, el señor Pascual Lulit, en reemplazo del señor E. Estrani, que renunció.

Ordenes de pago

Por el ministerio de Hacienda se ha ordenado que por tesorería general se proceda a la devolución de los excedentes de impuestos cobrados a los contribuyentes P. Rodríguez y F. de la Puente.

—Se ha ordenado la entrega de pesos 97.02 y 12.50, a los procuradores fiscales Samuel Saravl Hardy y Remorindo Olivera, respectivamente, por concepto del 30 o/o de las multas cobradas.

Servicio de correos

Ha sido librado al servicio público un buzón en la estación del ferrocarril provincial a Meridiano V.

Para los pueblos de la línea del ferrocarril se harán las extracciones de correspondencia los lunes y miércoles, a las 8 y 20 de la mañana, y los demás días, a las 3 de la tarde. El resto de las piezas postales será retirado a las 9 de la mañana, y a las 3 de la tarde.

Obras de salubridad

Vecinos de la calle 10, de 42 a 43, La Plata, han manifestado al ministerio de Obras Públicas que se oponen a que se acceda al pedido hecho por otros propietarios de la misma cuadra, de que se construya un caño de desagües cloacales, a fin de conectarlo con sus casas.

EN LOS MUNICIPIOS

FERIAS FRANCAS DE LA PLATA—CIERRE DE LOS PUESTOS DE CARNE.

Desde hoy dejarán de funcionar en las ferias francas que se realizan los jueves y domingos en esta ciudad, los puestos en que se expendía carne a precios reducidos, de acuerdo con la resolución municipal dictada días pasados, a pedido del gremio de carniceros.

CRONICA SOCIAL

EL CONCIERTO DE MAÑANA — Dará margen a la realización de una lucida reunión social el concierto organizado por el conservatorio "Santa Cecilia", que se realizará mañana por la noche en el teatro Avenida, a beneficio de la Caja del Alumno, institución recientemente creada.

DECLAMACION ARTISTICA — Esta tarde, a las 4.45, la señorita Angélica Paz, dará, en la sala magna del colegio nacional, una audición poética, de acuerdo con un interesante programa.

MUSICA CLASICA — Anoche se realizó en el teatro París, ante numerosa concurrencia, el 12.º concierto de vulgarización de música clásica, por la orquesta que dirige el profesor Pedro Ruta.

Se desarrolló un selecto programa musical, que fué muy aplaudido.

DEMOSTRACION — El sábado próximo los amigos del señor Adolfo G. Bizzozero, le obsequiarán en el hotel Fablet, con un banquete, para despedirlo de la vida de soltero.

VIAJEROS — Ha regresado de San Antonio de Areco, el señor Domingo Lares Romero, acompañado de su hijo Domingo.

—Para la capital federal, la señorita Josefa Nápoli.

ENFERMOS — Ha sido objeto de una intervención quirúrgica, la señorita Tula Leonardi. Su estado es satisfactorio.

EDUCACION

BIBLIOTECA ALBERTO DE DIEGO

La quinta conferencia dominical de la serie organizada por la comisión administrativa de la biblioteca Alberto de Diego, se efectuará el próximo domingo, a las 3 de la tarde, en el local de dicha institución, diagonal 79 número 1090. Estará a cargo del señor Juan Vuestich y versará sobre el siguiente tema: "Porvenir económico, creencias, instituciones, usos y costumbres de la India".

VIALIDAD

CAMINO DE MATANZA A SAN JUSTO

El constructor del camino macadamizado de Matanza a San Justo, ha solicitado que se le autorice a trasferir, a nombre de un tercero, parte del depósito de garantía que se le retiene en cumplimiento del contrato.

Como se recordará, el comisionado de Matanza denunció al Poder Ejecutivo que dicho contratista no hacía las reparaciones que eran necesarias, no obstante estar obligado a vigilar durante un año la conservación de la obra.

CAMINO PAVIMENTADO A FLORENCIO VARELA

Concurrió ayer al ministerio de Obras Públicas, una comisión de vecinos de Florencio Varela, compuesta de los señores Enrique Llanos, Francisco O. Portela, Guillermo Gras, Ernesto E. Lozano, E. A. Pereyra y Carlos J. Borzani, presidida por el comisionado del Poder Ejecutivo, doctor Arturo D. Vatteone, para solicitar la pronta iniciación de los trabajos de macadamización del camino que une a dicha localidad con la carretera que conduce de La Plata a Avellaneda.

El ministro, señor Arana, prometió a la comisión, la pronta realización de estos trabajos, a cuyo efecto, les anticipó que la construcción de este camino se iniciaría con actividad, en los primeros días de enero próximo.

SOCIEDADES

FEDERACION OBRERA — En la asamblea realizada el domingo último por esta asociación, se dió lectura de la orden del día, que será remitida al ministro de Gobierno y al juez del crimen respectivo, en la cual comentan el pedido del fiscal doctor Idoyaga Molina, de 25 años de presidio para cada uno de los nuevos obreros procesados, con motivo de la huelga de Berisso, y asegura que proseguirá su propaganda hasta obtener la libertad de aquéllos.

ARTES GRAFICAS — Esta noche, a las 8.30, se reunirán en el hotel Sportsman los propietarios de imprenta, para tratar sobre la constitución del centro social.

FORRAJEROS Y CEREALISTAS — En la primera reunión realizada por algunos representantes de este gremio, se iniciaron los trabajos tendientes a la constitución de un centro.

TRIBUNALES

ERRORES DE PROCEDIMIENTO

El procurador de la Corte, doctor Johanneton, ha dispuesto que las actuaciones producidas con motivo del proceso de Bartolomé Alarcón, acusado de violación a la ley del juegos en Lobería, vuelvan al ministerio fiscal, para que pida lo que en derecho corresponda, a efecto de subsanar el error de procedimiento cometido.

Dice el procurador que el sumario fué instruído por la policía de aquella localidad, y que el juez se limitó a recibir la indagatoria del proceso. No ha dictado el auto de prisión a que se refieren los artículos 181 y 182 del Código de Procedimientos, ni mandado practicar las diligencias que surgen de los autos. No ha podido, pues, agrega, pasar el expediente al fiscal a los efectos de la acusación, habiéndose invocado erróneamente el artículo 209 del código mencionado, que es inaplicable al caso.

Por consiguiente, dice el procurador, el sobreseimiento aconsejado por el ministerio público es inoportuno, puestanto el fiscal como el juez han errado el procedimiento, por lo que no puede pronunciarse sobre elementos de un sumario que no ha sido legalmente terminado.

EL DEPARTAMENTO DEL SUDOESTE

El procurador de la Corte, doctor Johanneton, considera que el juez doctor Stolbizer, debe entender en la causa seguida a Jerónimo López Almeida, pues si bien, dice, el delito que se le imputa es de jurisdicción correccional, y se ha cometido dentro del departamento judicial del Sudoeste, en vista de que el Poder Ejecutivo no ha dado ejecución aún, a lo dispuesto en el artículo 14 de la ley de 2 de septiembre del corriente año, la falta de provisión de autoridades hace imposible el cumplimiento de esta ley, en cuanto dispone que los asuntos que pertenezcan al referido departamento se tramiten ante las autoridades judiciales que esa misma crea.

Por consiguiente, considera el doctor Johanneton, que hasta tanto sean designadas por el Poder Ejecutivo las autoridades judiciales del departamento Sudoeste, en todos los asuntos que se susciten dentro de esa jurisdicción, deben entender los jueces que antes de la promulgación de dicha ley tenían jurisdicción en los partidos que actualmente han pasado a depender del nuevo departamento judicial.

SUPREMA CORTE

Este tribunal ha desestimado, con costas, el recurso de inconstitucionalidad interpuesto contra el fallo de segunda instancia, en el juicio seguido por Gluchman Paz contra Enrique Bruno, por cobro de pesos.

TURNO DE HOY

Hoy está de turno el juez de lo civil y comercial doctor Gnecco, que actuará con su secretario, doctor Cano.

JUZGADO DE PAZ DE PIGUE

Como aun no ha sido instalado el juzgado de paz creado en Pigüé por la legislatura en junio de 1913, un numeroso grupo de vecinos de dicha localidad ha pedido que se dé cumplimiento a la ley respectiva.

CRONICA DE POLICIA

LA HUELGA DE MAR DEL PLATA

Mar del Plata (General Pueyrredón), noviembre 3 — La huelga de marineros de las lanchas pescadoras es general, así pudo comprobarse hoy, por la mañana al salir las lanchas tripuladas sólo por sus propietarios. Estos nada han resuelto sobre el pliego presentado por los marineros, posiblemente lo tomarán en consideración en una reunión que se efectuará mañana a las 6 de la tarde, a cuyo fin han sido citados.

Las lanchas, en su mayoría entraron al agua tripuladas por sus propietarios y secundados por algunos elementos ajenos al gremio, resultando la pesca de hoy como la de días anteriores; toda se remitió a ésa como de costumbre.

La subprefectura marítima interviene en todo momento para que el orden no sea alterado.

ROBOS EN AVELLANEDA

Avellaneda, noviembre 3 — A pesar del tiempo trascurrido desde que al comerciante Juan M. López le narcotizaron y le robaron 3.000 pesos en efectivo y 1.500 en alhajas, los autores del hecho no han sido descubiertos.

La comisaría de investigaciones no se ha ocupado, como sus funciones lo requieren, de este asunto.

Anteayer al señor Rosendo Fernández, le hurtaron en pleno día, en las calles México y Rivadavia, un carro con mercaderías valuado en 2.500 pesos.

El vecindario se muestra alarmado por la frecuencia con que ocurren robos que quedan sin esclarecer.

EL CUATRERISMO EN BAIGORRITA

Baigorrita (General Viamonte), noviembre 3 — A pesar de las diligencias hechas por el oficial Ibarra, del destacamento local, los 4 animales vacunos robados al vecino señor Vicente Galgano, no han sido hallados.

Días pasados le fueron robados a los señores Pagella hermanos, 12 bueyes, de los cuales fueron encontrados 11 y uno carneado en las quintas de Junín.

Se supone que merodea en el partido una gavilla que desde hace tiempo tiene alarmado al vecindario.

SINCOPE FATAL

Anteayer en el establecimiento Santo Domingo, partido de Rivadavia, a consecuencia de un síncope cardíaco, falleció Angel Tello, a quien no se le conocen deudos en la localidad.

HOMICIDIOS EN BALCARCE Y SAN NICOLAS

En un campo del partido de Balcarce, anteayer fué hallado el cadáver de Martín Alumer, turco, que presentaba dos puñaladas en la caja torácica.

La policía hizo algunas averiguaciones, y detuvo a Salomón Abrahim y Juan F. Osman, quienes confesaron ser autor y cómplice del homicidio, respectivamente. El móvil del crimen fué el robo. La policía secuestró a los autores, la suma de 120 pesos, un reloj y una cadena de plata, que pertenecían a la víctima.

—El lunes último a las 6 de la tarde, en San Nicolás, sin mediar palabra alguna, Felipe Maldonado agredió a tiros de revólver a Gumersindo Pantaleón Porta. Este, a su vez, descerrajó a Maldonado tres tiros de revólver, cuyos proyectiles le ocasionaron la muerte. El homicida se constituyó en prisión, e hizo entrega del arma.

BATIDA CONTRA LOS LADRONES EN TURDERA

Turdera (Lomas de Zamora), noviembre 3 — La policía local ha dado algunas batidas contra los rateros, y ha logrado detener un buen número, entre ellos algunos que se dedicaban a robar hacienda en los trenes que se detienen en empalme Temperley.

DE NUESTROS CORRESPONSALES

PILAR

LA INVASION DE LANGOSTA

Acción reclamada

Pilar, noviembre 3 — La invasión de langosta en el partido, es general, y numerosa, los colonos están alarmados y dudan del buen éxito de la campaña contra el acridio, si la Defensa Agrícola no resuelve proporcionar a los colonos pobres, gratuitamente, los materiales necesarios.

El desove que se produce desde hace varios días es inmenso, por cuanto nuevas invasiones en estado pesado, vienen a aumentarlo.

Los delegados "ad honorem" de la Defensa, reciben a diario solicitudes de muchos colonos pobres para que se les proporcione los materiales de defensa, como ser, palmetas o máquinas a nafta.

Se notan serios perjuicios en algunas sementeras de maíz y trigo, porque el acridio se asienta en ellas en gran cantidad.

Se hace necesaria la inmediata acción de la Defensa Agrícola, en el sentido de proporcionar los materiales de referencia en las condiciones apuntadas.

LINCOLN

TRASLACION LAMENTADA — PERSPECTIVAS AGRICOLAS

Carlos Salas, noviembre 3 — Se ha recibido con desagrado la noticia del traslado del jefe de la estación, señor José Boutinet a Elordi.

El señor Boutinet se había captado generales simpatías que se pusieron de manifiesto ayer con motivo de una comida campestre que le fué ofrecida por sus amigos.

—Las últimas lluvias han beneficiado considerablemente a las sementeras.

PEHUAJO

DEPENDIENTES DE COMERCIO — REPRESENTACIONES TEATRALES — EL DIA DE LOS DIFUNTOS.

Pehuajó noviembre 3 — El Centro Unión Dependientes de Comercio, ha renovado sus autoridades, del modo siguiente:

Presidente señor Francisco Pérez; secretario, señor Pedro Torrens; tesorero, señor Isaac Malamud; vocal señor Ramiro Pérez, consejero, señor Atilio Centeno, propagandista, señor Florencio Otaño.

—La compañía teatral Tasso, continúa con buen éxito sus representaciones, en el bar Moderno.

—Numerosa concurrencia se congregó ayer en el cementerio local, con motivo de ser el día de los muertos.

La intendencia municipal redobló sus servicios internos de vigilancia y limpieza.

GENERAL PUEYRREDON

ASAMBLEA SOCIAL

Mar del Plata, noviembre 3 — En la reciente asamblea realizada por la asociación Propietarios Pescadores Unidos para renovar su comisión directiva, fueron elegidos los siguientes señores:

Presidente José Sinagra, vicepresidente, Ignacio Sasso, tesorero, Spiro Monteriso, secretario, Pascual Grilli; protesorero Luis Seyrat; cinco vocales titulares y cuatro suplentes.

La asamblea dió las gracias a la comisión saliente, por el empeño y acierto demostrado en su período de administración.

La nueva comisión se propone dar mayor impulso a los progresos de la institución.

QUILMES

FUNCION TEATRAL — FIESTA ESCOLAR

Bernal noviembre 3 — La asociación dramática Leandro N. Alem organiza una función teatral y baile para el 20 del corriente, en el teatro Cristóforo Colombo de Quilmes, en honor del partido Radical.

—En el salón La Amistad se efectuará el domingo próximo, a las 2.30, una interesante fiesta escolar, a beneficio de los alumnos pobres de la escuela número 18. Esta fiesta ha sido organizada por la dirección y personal docente de dicho establecimiento.

SOCIEDADES Y CIRCULOS

CENTRO RIOJANO ESPAÑOL — En el local de la calle Corrientes 1372, se realizará esta noche a las 8.30, la velada organizada por el Centro Riojano Español de acuerdo con el programa que hemos conocer oportunamente.

El discurso de apertura estará a cargo del presidente de la asociación doctor Julio del C. Moreno y la fiesta será a total beneficio de la caja social.

NOTICIAS UNIVERSITARIAS

Facultad de Derecho

EXPEDICION DE BOLETAS DE EXAMEN

La secretaría de la Facultad de Derecho ha comunicado a los alumnos que desde hoy hasta el sábado, de 9 a 11.30 a. m., se expedirán las boletas de exámenes y de la cuarta inscripción, correspondientes al cuarto quinto y sexto años.

En los días 8, 9 y 10 del corriente se entregarán las de los años primero, segundo y tercero de abogacía, carreras especiales y de ingreso.

Las boletas abonadas deberán ser presentadas antes del 15 del corriente, a fin de preparar las listas para los exámenes de diciembre.

Facultad de Medicina

SUPLENCIAS DE BACTERIOLOGIA Y PEDIATRIA

Esta tarde, a las 1.30, el doctor Germán Anentz dará una conferencia, en el salón de grados de la Facultad de Ciencias Médicas sobre "Vitas [illegible] en general. Especial ensayo de [illegible]", con objeto de optar a una suplencia de la cátedra de bacteriología.

A las 6 dará también esta tarde una conferencia el doctor Juan C. Navarro, para optar a una suplencia de la cátedra de clínica pediátrica. Tratará sobre "Pleuresías purulentas en la infancia y su tratamiento".

Facultad de Ingeniería

EXAMENES DE ARQUITECTURA

Esta tarde a las 5 se reunirá en la Facultad de Ciencias Exactas, Físicas y Naturales, la mesa examinadora de arquitectura, con objeto de tomar exámenes de proyecto final.

FIRMA DE BOLETAS

Hoy a las 8 a. m. firmarán boletas los profesores de [illegible] a las 11 a. m. el profesor de máquinas.

EXAMENES DE HIDRAULICA AGRICOLA

El 12 del corriente, a las 8.30 a. m. se reunirán en esta Facultad los examinadores de hidráulica agrícola e hidrología para los alumnos regulares de sexto año de ingeniería.

Centro Estudiantes de Ciencias Económicas

Esta noche a las 9 se efectuará en el salón de actos de la Facultad de Ciencias Económicas la reunión de clausura de las conferencias organizadas durante el corriente año por el Centro Estudiantes de Ciencias Económicas.

Disertará el agregado comercial a la embajada de los Estados Unidos de Norte América, doctor Alberto Hale, sobre "Algunas semejanzas y contrastes en el desarrollo de la Argentina y de los Estados Unidos de Norte América".

Centro Estudiantes de Ingeniería

La comisión directiva del Centro Estudiantes de Ingeniería ha comunicado a los alumnos de 1.o año, de la Facultad de Ingeniería, que el sábado próximo, a la 1.30 de la tarde, se dará clase práctica de motores a combustión interna.

DEPORTES

CARRERAS DE CABALLOS

HIPODROMO ARGENTINO

LA REUNION DE HOY

Sobre la base del premio clásico "Cartouche", carrera handicap de vallas, sobre la distancia de 4.500 metros, se realizará hoy, en el hipódromo de Palermo, la 96.ª reunión de la temporada.

La prueba inicial del programa, como de costumbre, se largará a la 1.30 de la tarde.

COMPETIDORES Y MONTAS

Probables competidores y montas para la reunión de hoy, en Palermo:

Primera carrera, 1.600 metros. (Para aprendices). — Pifico 56 kilos, S. Caro; Mr. Whisky 56, L. Alvarez; As de Oros II 56 M. Iriarte; El Tony 56, J. Juanicó; Congrio 56, J. Martorelli; Darzante 56, J. M. Pena; General Belgrano 56, G. Benvenuti; Eton Boy 56, L. Aprile; Murga 54, J. Lucat; Asia 54, P. Dufur.

Segunda carrera, 1.400 metros. Peso, 56 kilos. — Fulana, J. M. Pena, aprendiz; Hijuela, M. Lema; Kota, T. N. Fernández; Tarquina, A. Navarro; Londona, D. Torterolo; Herodías, J. Cartola, aprendiz; Redención, R. Rivero.

Tercera carrera, 1.700 metros. Peso, 56 kilos. — Testun, R. Rivero; Bajo Hondo, J. Bastías; The King, D. Torterolo; Fandango III, D. Cardoso; Majestad, M. Lema; Puritán S. Ruiz; Moderato, P. Claverie; Mil Demonios, C. Fernández; Callejas, J. Fernández; Los Angeles, C. Martorelli, aprendiz; Rolando, A. Navarro.

Cuarta carrera, 1.500 metros — Normando 50 kilos, N. N.; Makaroff 50, J. Bastías; Lamas 50, D. Englander; Chiribiribí 50, M. Acosta; Ducho 46, P. Cichetti, aprendiz; Paú Pons 46, J. Fernández; Black Ronald 46, J. Quinteros; Hombrecito 46, M. de Lara; Mitre 46, A. Castro, aprendiz; Ton Ton 46, J. Juanicó, aprendiz; Sufragista 44, A. Denna, aprendiz; Royal Train 42, N. N.

Quinta carrera, 4.500 metros (Carrera de vallas) — Sol 78 kilos, J. Silva; Beagle 75, M. de los Santos; Inspector 76, P. C. Díaz; Drouot 73, J. Cabrera; Popular 72, N. Beregas; Richepin 65, B. Alarcón.

Sexta carrera, 1.600 metros — Sin Humo 56 kilos, J. M. Pena, aprendiz; La Viuda 49, D. Torterolo; [illegible] 53, P. Cichetti, aprendiz; Galleiro 53, M. Acosta; Trésor 54, F. Arcuri.

Séptima carrera, 1.200 metros — Dividendo 56 kilos, J. Bastías; Fachinero 56, F. Arcuri; Juvena 56, T. N. Fernández; Leonidas IV 56, G. Ardeula; Arrogante 56, C. Fenucci; Beryl 56, J. Fernández; Vicente López 56, A. Navarro; Pichuleo 56, D. Cardoso; Avanti 56, M. Acosta; Cabiría 54, C. Fernández; Festuca 54, R. Rodríguez; Tómbola 54, S. Caro, aprendiz; Enragé 54, D. Torterolo; Vizcacha 54, L. Aprile, aprendiz; Escalera Real 54, R. V. Lanatti.

Octava carrera, 2.500 metros — Facundo III 59 kilos, D. Torterolo; Campesino 53, H. Sonmant; Tamariudo 51, F. Arcuri; Tejuela 50, R. Rodríguez; Royal Drop 50, P. Cichetti, aprendiz.

VARIAS NOTICIAS

Resultado de la venta de los productos del haras Trujui.

Potrillos: Le Merois, por Arcadie y Marie Wilkes, en 3.500 pesos, a E. Ocampo; Ravignan, por Arcadie y Mint Maiden, en 4.500, al stud Beausoleil; Bremont, por Arcadie y Bitof Fashion, en 4.000, a E. Lavarrere; La Tour, por Arcadie y Cendre, en 2.000, a Martín Orrego; Delamarre, por Arcadie y Mrs O'Leary, en 4.000, a J. Deasbe; Prince Murat, por Don Pepe y Presed Hay, en 1.700, al stud Solferino.

Total, 6 potrillos, en $ 19.700, promedio, $ 3.300.

Potrancas, Belette, por Arcadie y Bird of Flight, en 3.000 pesos, a Carlos Ratti; Belle Fleur, por Arcadie y Windshome Lass, en 2.100, a E. Mendl; Belle Garde, por Hexagon y Velocity, en 1.800 pesos, a B. Roncales.

Total, 3 potrancas, en $ 6.900; promedio, $ 2.300.

Total de la venta, $ 26.600, promedio, $ 2.977.

—Con un programa de ocho carreras que han reunido en conjunto 111 inscripciones, se realizará el sábado próximo, en las horas de la tarde una reunión de carreras, con fines de beneficencia, en el hipódromo de Temperley.

Insertamos a continuación la asignación de peso en las cuatro pruebas handicaps.

Primera carrera, 1.100 metros — Earlines 58 kilos, Puntana 58, Esencia 56, Bratomarte 57, Osaka 57, Espartino 56, Macha 56, El Petizo 55, Engañoso 54, Radio 53, Rikstrum 53, Ranquel II 52, El Vasco 50, Golden 50, Farandulica 50, Angelita 50.

Quinta carrera, 1.800 metros — Perrola II 62 kilos, Bien Venido 58, Carnot II 57, Langostín 54, Medidora 54, The Whip 50, Charmincito 49, Filibuster 48, Tucumán 47, Tommy Loates 46, Nevado 46, Floreal 46, Henry Plantagenet 46, Bridge II 46, Ninfa 46.

Sexta carrera, 1.200 metros — Aigle Noir 61 kilos, O'Farrell 60, Halte là 57, Tornasol 56, Cupalén 56, Turmalina 55, Lavengro 55, Doña Blanca 54, Cyrano 53, Tapalqué 53, Avestruz 53, Listo III 52, Leoncito 52, Cartujano 52, Horacio II 51, Mitrón 51, Toreaz 51, Picante 50, Inválido 50, Híspano 50.

Octava carrera, 1.800 metros — O'Farrell 60 kilos, Agarrate 57, Codorniz 57, Tornasol 56, Coquero 56, Tommy Loates 56, Tino 55, Luchador 54, Tapalqué 53, Mendocina 53, Lebonnard 53, Wellington 53, Waterloo 52, Azopardo 52, Bridge II 52, Curioso 52, Generoso 51, Light Med 51, Ruberoid 50, Excomulgado 50.

En la última reunión de la comisión de carreras del Jockey Club, se resolvió acordar patente de cuidadores a Fidel Lemos, Antoni Sibourd, Aparicio Casco y Alfredo Saavedra, y de jockey a Enrique Saavedra.

MOTOCICLISMO

CLUB MOTOCICLISTA NACIONAL

En la reunión celebrada anoche por la comisión directiva del Club Motociclista Nacional se procedió a la distribución de los cargos a los titulares elegidos en la asamblea extraordinaria que se celebró el 26 del pasado mes de octubre.

La comisión directiva para el período 1915-1916 ha quedado constituída de la siguiente manera:

Presidente, Pedro Duquet; vicepresidente 1o., Federico Lamerant; vicepresidente 2o., Enrique Choublier; secretario, Amadeo H. Canale; prosecretario, Angel Traverso; tesorero, Ignacio Utarte; protesorero, Enrique Villa; vocales, Carlos Santiago, Agustín Bonavera, José A. Canale, Mariano de la Fuente, Antonio Selmo y José de la Fuente; revisores de cuentas Pedro M. Hende y Ricardo J. Osende.

Esta comisión ha dispuesto que se abra el plazo de inscripción para los corredores que deseen intervenir en la carrera motociclística que se correrá el próximo domingo para disputar una copa de plata denominada Argentina.

COLOMBOFILA

SOCIEDAD COLOMBOFILA LA PALOMA MENSAJERA

El domingo último se realizó el concurso para palomas adultas, sexta serie, organizado por la sociedad colombófila La Paloma Mensajera, desde O'Higgins a esta capital, en un recorrido de 212.000 metros.

A las [illegible] se efectuó la suelta de las 150 palomas que intervinieron en la prueba y a pesar del tiempo lluvioso y el fuerte viento reinante, el resultado fué satisfactorio.

A las [illegible] llegó a destino la pensionista del palomar Los Wegge.

El resultado general fué el siguiente: 1.o Palomar Los Wegge, del señor Federico Posadas; 2.o Palomar Progreso, del señor Alfredo Porcel; 3.o Palomar Leopoldo II, del señor Luis Stuyok; 4.o Palomar La Favorita, del doctor Enrique Dórea; 5.o Palomar La Favorita; 6.o Palomar Progreso; 7.o Palomar Carlos Pellegrini, del señor Carlos Pignl; 8.o Palomar Progreso; 9.o Palomar General Bosch, del señor Manuel Díaz; 10.o Palomar General Bosch; 11.o Palomar Los Andes, del señor Ricardo Cattese; 12.o Palomar Carlos Pellegrini; 13.o Palomar Carlos Pellegrini; 14.o Palomar Progreso; 15.o Palomar Palmira, del señor José Querol.

PELOTA

CLUB DE GIMNASIA Y ESGRIMA

En la cancha de pelota del club de Gimnasia y Esgrima se jugó anoche un partido oficial de pelota a sace entre las parejas representativas de los clubs Euskal Esta y Vasco Francés que intervienen en el torneo internacional anual a disputar el trofeo Frederick N. Martínez.

El partido resultó interesante y reñido y finalizó con el triunfo de la pareja del centro Vasco Francés por siete tantos de diferencia en 50.

PROVINCIA DE SANTA FE-INFORMACION GENERAL

DE NUESTROS CORRESPONSALES

MOVIMIENTO POLITICO

VERSION SOBRE UN ARREGLO

Trabajos políticos

Rosario, noviembre 3 — Los radicales disidentes celebraron asamblea en el local de la calle Balcarce número 93, para reorganizar el comité 9 de Noviembre.

—Mañana celebrará asamblea el club Domingo F. Sarmiento, con el mismo objeto.

—En el club Los Andes se efectuará el sábado próximo una conferencia pública de propaganda política.

—Se ha hecho circular la versión de un probable arreglo entre los radicales disidentes y los partidarios del gobierno, sobre la base de la candidatura del doctor Avelino P. Ferreyra para la gobernación de la provincia. A esta versión no se le da mayor crédito, desde que los disidentes aseguran que para ellos el candidato a gobernador no puede ser otro que el señor Lehmann.

—Con motivo de haberse querido dar un carácter político a la conferencia que celebró el ministro Bonacossa con el señor Francisco Elizalde, aquél desvirtúa la versión, y asegura que no hubo tal.

El señor Bonacossa creyó prudente hablar con el señor Elizalde, a fin de evitar que a la manifestación que realizó el club de disidentes San Martín, en la tarde del lunes último, pudieran plegarse los estibadores en huelga y provocar cualquier desorden.

PARTIDO RADICAL

Llambí Campbell, noviembre 3 — Con asistencia de delegaciones de Santa Fe, Nelson y Emilia se instaló un comité de los disidentes.

Fué elegido presidente Emilio Gervasone.

PARTIDO DEMOCRATA PROGRESISTA

Rosario, noviembre 3 — Esta noche se reunieron las juntas ejecutivas de los comités demócratas General Roca y 16 de Noviembre, para tratar diversos asuntos.

—El comité de la Juventud demócrata celebrará asamblea esta noche, para designar las autoridades definitivas.

Rosario, noviembre 3 — Se efectuó esta noche la asamblea del comité de la Juventud Demócrata Progresista, y en ella se designaron las autoridades definitivas del mismo. Resultó electo presidente el doctor Angel Ortiz Grognet, quien desempeñaba ese cargo provisionalmente.

En este acto hicieron uso de la palabra los doctores García González (hijo), Fernández Díaz, Carrasco, Costantí y el señor Delpino.

—Regresó esta mañana a ésa el doctor de la Torre, después de dejar preparada aquí la delegación que irá a Córdoba pasado mañana.

El doctor de la Torre pasará nuevamente por ésta, como presidente de la delegación de ésa que va a Córdoba.

En la estación Rosario Norte se unirá a dicha delegación la de esta ciudad.

PARTIDO SOCIALISTA

Rufino noviembre 3 — Ante numeroso público dió una conferencia el diputado nacional doctor Mario Bravo, sobre el tema: "¿Qué es socialismo?"

Después habló acerca de la política en general. Fué muy aplaudido.

Acompañan al doctor Bravo, que partirá hoy para ésa el diputado provincial José Buliño y el señor Félix Paolucci.

ADMINISTRACION PROVINCIAL

ENSANCHE DE UN CAMINO

Santa Fe, noviembre 3 — El gobierno ordenó ensanchar a treinta metros el camino de acceso a la estación Gálvez, desde San Eugenio, y acepta la donación hecha por los vecinos colindantes, quienes ceden gratuitamente cinco metros de terreno a cada lado de dicho camino.

EL NUEVO EDIFICIO PARA LA JEFATURA

Rosario, noviembre 3 — El ministro señor Bonacossa y el jefe político, efectuaron hoy una visita al nuevo edificio para la jefatura, en el trascurso de la cual ha quedado proyectada la distribución de las oficinas y algunas nuevas modificaciones.

LAS AUTORIDADES DE SANTO TOME

Santa Fe, noviembre 3 — El diario "La Opinión" publica una serie de cargos contra las autoridades de Santo Tomé, a las que acusa de intervenir en política y de proteger a las casas de juego.

DIRECCION DEL REGISTRO DE PROPIEDADES

Santa Fe, noviembre 3 — Renunció el director general del registro de propiedades doctor Diógenes Antille, quien presentará su candidatura a diputado por el departamento de San Javier.

INSTRUCCION PUBLICA

PAGO DE HABERES

Santa Fe, noviembre 3 — Se ordenó el pago de los sueldos por octubre al personal de la escuela profesional nocturna y de la superior de comercio de esta capital.

ESCUELA INDUSTRIAL DE LA NACION

Santa Fe, noviembre 3 — El director de la escuela industrial recibió un telegrama del doctor Carlos F. Gómez, en el que le comunica que el ministro doctor Saavedra Lamas, le prometió incluir en el presupuesto las sumas que se consideran necesarias para el adelanto del establecimiento.

PERIODO DE VACACIONES

Rosario, noviembre 3 — A mediados del corriente mes se clausurarán las escuelas fiscales de la campaña y a fines del mismo lo harán las escuelas fiscales del municipio de Rosario, con lo que se iniciará el período de vacaciones.

El 1.º de diciembre se efectuará la exposición de labores.

AGRICOLAS

LLUVIAS OPORTUNAS

Llambí Campbell, noviembre 3 — La lluvia caída hace días será beneficiosa para los sembrados, principalmente para los perjudicados por la langosta.

Ha sido nombrado delegado "ad honorem" de la Defensa Agrícola, el señor Gregorio E. Palacios.

EN LA CAPITAL

EL DIA SOCIAL

Santa Fe, noviembre 3 — Los amigos del ingeniero Tecera Martínez han resuelto obsequiarlo el domingo próximo con un banquete, para despedirlo de la vida de soltero.

El obsequiado celebrará el jueves su enlace con la señorita Margarita Martínez Gálvez.

—Las señoritas pertenecientes a la Pía Unión de San Antonio se proponen reunir recursos para obsequiar durante las próximas fiestas de Navidad, con juguetes bombones y ropa a los niños huérfanos.

—Ante numerosa concurrencia se realizó en el teatro Municipal la función a beneficio del hospital Italiano a cargo de la compañía Marrant.

JUDICIALES

VARIAS NOTICIAS

Santa Fe, noviembre 3 — Se sobreseyó definitivamente en las causas seguidas a Guillermo Durán y José Nardelli por infracción al artículo 66 de la ley 4707.

Ha sido condenado Marco Gil Garcías, por infractor a la misma ley, al pago de la tasa militar correspondiente a los años de 1914 y 1915, con multa igual al importe de ésta, o en su defecto a sufrir un mes de arresto.

Fué declarado en quiebra Ernesto Ferreiro, comerciante en Villa Ocampo, y se nombró contador a Las[illegible] Nabo.

Se dictó auto de prisión preventiva contra Martín García, por agresión.

NOTICIAS DE POLICIA

HERIDO

Santa Fe, noviembre 3 — Un tal Rufino Páez fué encontrado herido de un hachazo en el cuello, en el varadero Sarsotti.

La policía ha detenido a Manuel Hernández, sobre quien recaen sospechas.

DIVERSAS INFORMACIONES

SOCIEDAD RURAL

Santa Fe, noviembre 3 — Fué postergada para el lunes próximo la asamblea que debía celebrar anoche la Sociedad Rural de Santa Fe, para integrar la comisión directiva.

EXCURSION DE PERIODISTAS

Santa Fe noviembre 3 — Un grupo de periodistas realizará el domingo próximo un paseo fluvial hasta cerca de Paraná.

EXPORTACION DE PRODUCTOS

Santa Fe, noviembre 3 — Desde el 1.o de septiembre hasta el 31 de octubre del año en curso, se han exportado por el puerto de Santa Fe, 118.247 toneladas de trigo; 100.639 de lino; 10.473 de maíz y 1.213 de otros productos.

EL DRAGADO DEL RIO PARANA

Santa Fe, noviembre 3 — La Bolsa de Comercio, conforme con lo acordado días pasados se dirigió al ministerio de Obras Públicas para pedir que no se disminuya la partida que figura en el presupuesto con destino al dragado del río Paraná.

ROSARIO

LA HUELGA DE ESTIBADORES

Terminación del movimiento

Rosario, noviembre 3 — Ha quedado completamente terminada la huelga de estibadores, la que ha fracasado por las causas ya conocidas.

En la reunión que celebraron anoche, resolvieron volver al trabajo, lo que hicieron esta mañana.

En la zona del puerto, se dió trabajo a una parte de ellos, pues no había vacantes para todos.

La Sociedad Protectora del Trabajo Libre, ha prometido ocupar a todos, mañana.

El ministro Bonacossa y el jefe político, han trabajado en ese sentido.

Como la tranquilidad ha vuelto a renacer, la jefatura ha retirado el servicio de vigilancia que tenía establecida en la zona del puerto y la subprefectura ha normalizado su servicio.

En vista de haber terminado la misión que lo trajo a ésta el ministro Bonacossa se ausentará mañana por la tarde para Santa Fe.

La jefatura de policía ha hecho conocer al personal las felicitaciones del gobernador por el comportamiento que ha observado durante el movimiento huelguista.

EL DIA SOCIAL

Rosario, noviembre 3 — En el templo de Nuestra Señora del Rosario, se consagrará mañana el enlace de la señorita Rosario Cafferata con el señor Hércules Aghina. Serán padrinos, la señora Adela Garzón de Cafferata y el doctor Juan M. Cafferata. Como testigos actuarán los doctores Juan F. Cafferata, Antonio F. Cafferata, Eduardo Bondone y Carlos Brebia.

—Asistió numerosa concurrencia al funeral que se ofició en el templo de Nuestra Señora de Rosario, por los esposos Pedro Lino Funes y Alcira Maldonado.

—El próximo sábado, se oficiarán solemnes misas en la iglesia Matriz por el señor Juan B. Quintana.

—Un grupo selecto de señoritas concurrió esta tarde a la plaza Jewell. Fueron obsequiadas con un te por las señoritas Rosemberg y Middleton.

—El 11 del corriente, se oficiará un funeral en la iglesia de Nuestra Señora del Rosario por el señor Juan Pablo Ereñu, que falleció hace dos años.

—En el bar Cifré, fué obsequiado esta noche con un banquete el señor Hércules Aghina, quien contraerá mañana enlace con la señorita Rosario Cafferata.

—Hoy pasó por ésta el diputado nacional Padilla en viaje a Tucumán.

—Regresó de Córdoba, el doctor Ricardo Caballero.

—Se ausentó para Santa Fe, el senador nacional Ignacio Iturraspe.

MUNICIPALES

LAS PROXIMAS ELECCIONES MUNICIPALES

Actitud de los demócratas

Rosario, noviembre 3 — Ha llamado la atención que la junta ejecutiva provisional del partido Demócrata Progresista de esta ciudad, haya invitado a las juntas ejecutiva, consultiva y de propaganda de cada comité seccional, para la asamblea que se efectuará el sábado próximo, con el objeto de proclamar los candidatos a concejales que sostendrá el partido en los comicios del 14 del corriente, y no a los delegados de cada comité a una convención, práctica establecida.

El partido Demócrata Progresista se viene rigiendo por el reglamento de la extinguida Liga del Sur.

Existe una división a consecuencia de los candidatos.

La junta ejecutiva del partido Demócrata Progresista ha pasado hoy una nota al Centro de Almaceneros, en la cual le pide que designe un candidato para incluirlo en la lista.

Mañana se reunirá la comisión directiva del centro Unión de Almaceneros, con objeto de designar el día de la asamblea del gremio, para elegir el candidato.

FIJACION DE CARTELES DE PROPAGANDA

Rosario, noviembre 3 — El intendente municipal ha dado hoy un decreto, por el que recomienda a la inspección general y a la administración de limpieza como asimismo al personal de instructores y recorredores, que vigilen y exijan el estricto cumplimiento de las disposiciones municipales que establecen la prohibición de fijar carteles de propaganda en otros sitios que no sean los tableros anunciadores y los cercos de las casas en construcción.

Esta medida se adopta para prevenir los abusos a que da lugar la fijación de carteles de propaganda política, con lo que no se respetan las ordenanzas municipales y se perjudica a los propietarios de edificios.

Las infracciones serán penadas con multas de cien pesos, y se harán efectivas en las personas que dirijan los comités o clubs políticos, a que directa o indirectamente beneficie el texto de los carteles pegados en sitios prohibidos.

El intendente ha pasado una nota a los diversos partidos políticos, en la que les hace conocer esta resolución.

EL PRESUPUESTO MUNICIPAL

Rosario, noviembre 3 — El viernes será enviado al Concejo Deliberante el mensaje de la intendencia, con el que acompaña el presupuesto municipal, y cálculo de recursos para 1916.

Se trata de un extenso documento, en el cual se hace un estudio minucioso de esa ley fundamental.

NUEVO RECEPTOR DE RENTAS

Rosario, noviembre 3 — Se hizo cargo de su puesto el nuevo receptor de rentas de la municipalidad, señor José Andrés González.

EL NUEVO HORARIO PARA LA MATANZA

Rosario, noviembre 3 — Los abastecedores han resuelto celebrar una conferencia con el intendente, para pedirle que modifique el horario para la matanza, que acaba de decretar.

Aquéllos creen que es mejor hora para empezar la faena las 4 de la tarde en lugar de hacerlo a las 9.30 de la noche, según lo determina el decreto del intendente.

JUDICIALES

QUIEBRAS

Rosario, noviembre 3 — Ante el juzgado de lo civil y comercial a cargo del doctor Zenón González, se presentó Francisco Demarco, establecido con ropería en la calle San Luis 1042, para pedir la reunión de acreedores.

Presenta un activo de 9.370 pesos, y un pasivo de 11.573.

—Fueron declarados en quiebra los comerciantes Binoti Hnos., establecidos en el pueblo de Paz, departamento de Constitución.

NOTICIAS DE POLICIA

VERSION DESAUTORIZADA

Rosario, noviembre 3 — El ministro, señor Bonacossa, desvirtúa categóricamente la versión que se ha hecho circular de que él hubiera recibido una grave denuncia sobre irregularidades en la proveeduría policial.

—Por su parte, el jefe político asegura que es inexacto todo cuanto se dice a ese respecto. No obstante esto, ha ordenado que se instruya un sumario.

MUERTE REPENTINA

Rosario, noviembre 3 — En la esquina de las calles Urquiza y avenida Francia, falleció a consecuencia de un síncope cardíaco, Carlos Zareco, de 45 años de edad, quien se asilaba en el hospital Centenario.

Como no se le conocen deudos, el cadáver fué entregado a la Asistencia Pública para su inhumación.

VARIAS INFORMACIONES

Rosario, noviembre 3 — Las investigaciones practicadas para descubrir el misterio que rodea al asesinato del sereno Rivas Carballo, hecho descubierto ayer en jurisdicción de la comisaría 10a., no han dado resultado alguno.

Varias personas que han sido detenidas, fueron puestas en libertad.

—Comunican de Arroyo Seco que Fortunato Segura dió muerte de una puñalada en el abdomen al comerciante Francisco Bongiovanni.

El hecho se produjo a consecuencia de una discusión.

DIVERSAS INFORMACIONES

"NUEVA ESPAÑA"

Rosario, noviembre 3 — Ha cumplido un año de vida el periódico local "Nueva España", órgano de la colectividad española, que dirigen los señores Redondo de Castro y Garrido Aranda.

HOMENAJE POSTUMO

Rosario, noviembre 3 — Con motivo de cumplirse el primer aniversario de la muerte del señor Juan B. Quintana, el próximo domingo se realizará en el hospital Español, un acto en homenaje a su memoria, el que consistirá en el descubrimiento de una artística placa de bronce, que ha sido colocada a la entrada del establecimiento.

CONCURSO DE PLANOS

Rosario, noviembre 3 — El jurado encargado de entender en el concurso de planos, nombrado por el comité local de la Liga contra la tuberculosis, ha pronunciado su fallo, por el cual adjudica los premios en el siguiente orden: primer premio, consistente en una medalla de oro, al plano que lleva el lema "X", cuyo autor es el señor Fausto Gallachi; 2o. premio, medalla de plata, al plano que lleva el lema "Arquitectura", perteneciente al señor Juan Bertolin; 3er. premio, medalla de plata, al plano que lleva el lema "Humanidad", perteneciente a los señores Paoli y Mota.

El jurado solicitó de la comisión directiva de la Liga, dos premios especiales, aparte de los anteriores, consistentes en dos medallas de plata, para los planos que llevan por lema "Kooch", del señor Crescencio Rúa, e "Ilima", del señor Alfredo E. Copola.

EJERCITO DE SALVACION

Rosario, noviembre 3 — Se han preparado diversas fiestas con motivo de la visita a ésta del coronel Felipe Kyle, representante del cuartel general del Ejército de Salvación en Londres. Las fiestas empezarán mañana, y terminarán el lunes próximo.

VIAJE A PIE A NORTE AMERICA

Rosario, noviembre 3 — Natalio Zelzer, David Ungar, Bernardo Landmester, Mauricio Joladenco y Nazur Gimberg, han partido hoy a pie, en viaje a Norte América. El primer punto de parada será la ciudad de Córdoba.

VIAJE DEL Dr. CAFFERATA

Rosario, noviembre 3 — Esta tarde llegó de ésa el doctor Juan F. Cafferata, quien viene con objeto de asistir al casamiento de su hermana, el que se efectuará mañana.

Los partidarios de ésta le preparaban una manifestación para mañana; pero ha pedido que no se realice. Sin embargo, mañana concurrirán muchos correligionarios a la estación, cuando se embarque para Córdoba, con objeto de despedirlo.

VIAJE DEL MINISTRO DE SUIZA

Rosario, noviembre 3 — En el tren rápido, regresó esta mañana a ésa el ministro de Suiza, doctor Dinichert, quien fué despedido por un grupo numeroso de connacionales.

Dicho diplomático se va sumamente satisfecho de su permanencia en esta ciudad, y de los festejos de que se lo ha hecho objeto en Carcarañá y San Jerónimo.

EXPORTACION DE PRODUCTOS

Rosario, noviembre 3 — Por el puerto de Rosario se exportaron hoy los siguientes productos: para San Vicente, 4.298.665 kilos de maíz, 474.340 de lino y 147.270 de afrecho; para Liverpool, 1.008.379 kilos de maíz; para Las Palmas, 1.087.839 de maíz; para Nueva York, 1.283.684 kilos de lino; para Santos, 426.000 kilos de trigo y 1.734.351 de pasto.

RECAUDACION ADUANERA

Rosario, noviembre 3 — La aduana recaudó la suma de 17.719 pesos. Desde el 1o. de enero hasta la fecha, se han recaudado 5.912.341 pesos.

CAMARA DE DEFENSA COMERCIAL

Rosario, noviembre 3 — La Cámara de Defensa Comercial, ha resuelto intervenir en la convocatoria de acreedores de Vidal Hnos., del pueblo Embarcación.

EN LOS DEPARTAMENTOS

BELGRANO

PROXIMAS ELECCIONES

Las Parejas, noviembre 3 — El próximo domingo se realizarán las elecciones para la renovación de la comisión de fomento.

Circula la siguiente y única lista de candidatos:

Titulares, F. Caccia, P. Gonella y J. Beltramo; suplentes, José Monte J. Spotolazzi y J. Valdano; fiscalizadores: J. Wingerter, F. Barbano y L. Castellarini.

OBSERVACIONES METEOROLOGICAS

BUEN TIEMPO

Instalación especial de LA PRENSA

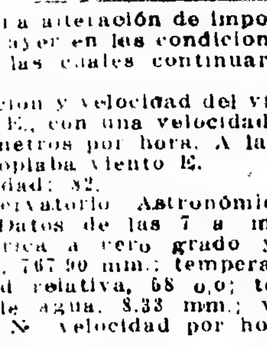

Termómetro			Barómetro
A las 3 a. m. hoy: 17.6			A las 3 a. m. hoy: 763.0
Ayer 6 a. m. 15.6			Ayer 6 a. m. 763.0
12 m. 24.0	VIENTO	NE	12 m. 765.6
6 p. m. 19.5	CIELO	Despejado	6 p. m. 763.0
12 p. m. 16.6	SOL	Sale: 4.34 a. m. Se pone: 6.08 p. m.	12 p. m. 764.0
	LUNA	Sale: 2.31 a. m. Se pone: 3.22 p. m.	

(A las 3 a. m. de hoy)

Ninguna alteración de importancia se produjo ayer en las condiciones atmosféricas, las cuales continuaron siendo buenas.

Dirección y velocidad del viento: NE., ENE y E., con una velocidad media de 12 kilómetros por hora. A las 12 de la noche soplaba viento E.

Humedad: 82.

Observatorio Astronómico de La Plata — Datos de las 7 a. m. — Presión atmosférica a cero grado y al nivel del mar, 767.90 mm.; temperatura, 16.5; humedad relativa, 68 o/o; tensión del vapor de agua, 8.33 mm.; viento: dirección N., velocidad por hora, 18 kilómetros.

Datos de las 2 p. m. — Presión atmosférica a cero grado y al nivel del mar, 765.58 mm.; temperatura, 21.2; humedad relativa, 51 o/o; tensión del vapor de agua, 9.77 mm.; viento: dirección, NE.; velocidad por hora, 15 kilómetros.

SINOPSIS DEL TIEMPO

Datos de la Oficina Meteorológica Nacional hasta anoche a las 8:

El tiempo está claro y bueno en las provincias, y nublado en las provincias del Sur. Durante el día ha llovido en el Sur de Santa Cruz. Los vientos son en general del Nordeste.

La temperatura continúa, poco más o menos normal, o unos grados sobre la normal en las provincias, y está de 9 a 10 grados sobre la normal en los territorios del Sur.

La presión atmosférica ha bajado en toda la República. La presión más alta todavía se encuentra en la región del Río de la Plata, mientras está más baja en Chubut y la región andina.

Hoy, jueves, habrá probablemente lluvias aisladas en Pampa Central y Mendoza, y tiempo bueno con temperatura en ascenso en las demás provincias.

Pronóstico para la semana que termina el día 10 de noviembre, para la capital y la región del Río de la Plata:

Temperaturas altas el viernes y el sábado, más fresco el domingo y el lunes, y después casi normal. Lluvias probables el sábado o el domingo por la mañana.

FERROCARRILES

Balances ferroviarios

Las entradas del ferrocarril de Rosario a Puerto Belgrano en la última semana comercial aumentaron en 300 pesos papel sobre las de igual semana de 1914; las del Central de Buenos Aires aumentaron en 19.138.78 pesos papel; las del Central Argentino aumentaron en 46.800 pesos papel, y las del Central de Córdoba disminuyeron en 11.... pesos oro.

Boletos veraniegos a las Sierras

Desde la fecha hasta el 31 de marzo de 1916, la empresa del ferrocarril Central Argentino expenderá boletos de ida y vuelta, de primera y segunda clase, a precios reducidos, de Buenos Aires y Rosario a Córdoba, Alta Gracia, Río Segundo y Pilar, y a las estaciones serranas del ferrocarril Argentino del Norte, válidos para regresar hasta el 30 de abril de 1916.

Levantamiento de vías del Central Argentino

El doctor José A. Frías, presidente del directorio de la empresa del ferrocarril Central Argentino, concurrirá hoy al despacho del Ministro de Obras Públicas, con quien conversará acerca del levantamiento de las vías de la antigua estación Retiro.

ASOCIACIONES Y GREMIOS

COMISION DE DEFENSA DEL COMERCIO MINORISTA

Las patentes a los despachos de bebidas

En el local del Centro de Almaceneros se reunieron ayer los miembros que forman la mesa directiva de la comisión de defensa del comercio minorista de la capital, con asistencia de los delegados de las diversas asociaciones confederadas y del consejero y asesor letrado de aquélla, para acordar la actitud que asumirán en vista del proyectado aumento de las patentes a los despachos de bebidas.

Se resolvió solicitar una audiencia del Presidente interino de la Nación para hacerle entrega de una nota, en la cual el gremio interesado formulará las observaciones que cree necesario hacer, relativas al asunto enunciado. En ese mismo sentido se presentará otra nota al doctor Echagüe, en su carácter de presidente de la comisión de presupuesto de la Cámara de Diputados.

Los representantes de las sociedades gremiales reunidas, que cuentan con 8.000 asociados, todos comerciantes de la capital, resolvieron también tomar una participación activa en la política nacional, adhiriéndose al partido que más responda a sus intereses.

CENTRO OBREROS DEL OESTE — Este centro ha organizado una fiesta campestre, que se llevará a efecto en la quinta del doctor Boeri, Vélez Sársfield, el domingo próximo, a beneficio de la biblioteca social.

El programa preparado para la fiesta contiene muchos e interesantes números.

TRIBUNALES

EL PRIVILEGIO DE LOS IMPUESTOS

Resolución de primera instancia

El juez de comercio doctor Naón, con la actuación de la secretaría Aguilar, resolvió ayer la cuestión promovida por el acreedor locador del concurso de Constantino y Cía., respecto de la prelación de su crédito sobre el fisco.

El recurrente fundó su derecho en la circunstancia de tener, de acuerdo con disposiciones expresas de la ley, un privilegio especial, sobre las cosas que se encontraban en la finca arrendada.

Por su parte, el representante del fisco sostuvo que el crédito del fisco tenía un privilegio especial sobre las maquinarias, enseres y edificios de la fabricación y sobre los productos en existencia, de acuerdo con el artículo 19 de la ley de impuestos internos.

Al resolver la cuestión, el juez considera que los créditos del fisco y de las municipalidades, por contribuciones directas e indirectas, tienen privilegio general sobre los muebles o inmuebles del deudor. Esta disposición de la ley de fondo, como es el Código Civil, fué establecida cuando aún no existía el privilegio especial, creado por la ley de impuestos internos citada, y, en tal sentido, ha quedado modificada aquélla.

A este respecto, el juez toma en cuenta la nota del artículo 3882, la que dice que la circunstancia de hallarse en el mismo número, no hace que los créditos sean de la misma condición, desde que es imposible que la ley los designe en un mismo número; en este caso, el orden para el pago quedará librado a los jueces. Por otra parte, los créditos de un mismo número, si fuesen de igual condición, concurren a prorrata. Esta circunstancia, según el juez, es la que corresponde analizar en el caso tratado, pues ambos privilegios son especiales.

No puede decirse que el privilegio del locador deba tener prioridad, ni aún siquiera que deba prorratearse con el del fisco, desde que éste tiene un privilegio especialísimo, que se ejerce sobre todas las maquinarias, enseres y edificios de la fabricación y sobre los productos en existencia, y subsiste aún en el caso de que el propietario trasfiera a un tercero por medio de cualquier título, el uso y goce de la fábrica, mientras que el locador conserva solamente un privilegio sobre los muebles introducidos en la finca locada y hasta los 30 días después de retirados del fundo (artículo 3885 del Código Civil), y sobre todo porque se trata de prestaciones o contribuciones necesarias para el funcionamiento de las instituciones públicas.

Por estas consideraciones, el juez no hace lugar, con costas, a la oposición formulada por el locador.

PRIVILEGIOS EN LOS CONCURSOS

La inacción del locador

En el concurso de Francisco M. Izquierdo, que tramita en el juzgado de comercio del doctor Juan B. Estrada, secretaría de Sabatier, fué impugnado el proyecto de distribución de fondos, por el propietario de la casa que ocupó el fallido, por causa de que el síndico había incluído como créditos que debían ser satisfechos con preferencia al crédito del locador, los honorarios del contador y de la sindicatura y los gastos que realizó el martillero nombrado por el juzgado, después de declarada la quiebra, para la venta de las mercaderías del fallido, subasta que no se realizó en esa oportunidad.

El juzgado declaró que los gastos del martillero tenían preferencia sobre el crédito del dueño de casa, de acuerdo con lo que establece la ley civil sobre el particular y no obstante haber sido suspendida la subasta a petición del fallido. Además, el locador no ejercitó acción alguna para obtener el pago de su crédito en las condiciones que le acuerda la ley, y, por el contrario, el contador de la quiebra, que fué el representante provisional de la masa, mientras se designaba síndico, consintió esa procedimiento.

En cuanto a los honorarios del contador y del síndico, el juez estableció que debía soportarlos el dueño de casa en la proporción en que aprovechó del trabajo de éstos, y que la fijación de su monto debía hacerla el juzgado ya que no era materia que interesara a la junta de acreedores.

Este caso de interés en materia de quiebras, acaba de ser resuelto por la Cámara de lo Comercial, cuyo fallo confirma lo resuelto por el juez.

Dice el tribunal que por no haber procedido el locador a ejecutar al locatario antes de la quiebra de éste, o pedir que se formara concurso especial, después de haber sido declarada, es justo que su crédito soporte los gastos de la liquidación de la cosa afectada al privilegio, entre los cuales deben considerarse comprendidos los de administración y venta y las remuneraciones debidas a los que hubieren realizado esos actos, siempre que hayan sido hechos en beneficio de aquél, y en tanto cuanto hubiera tenido que soportarlos el acreedor, en la ejecución contra una masa insolvente.

EL MES DE SUELDO DE LOS DEPENDIENTES

Baldomero Fernández, ex cortador de ropa de la sociedad anónima Angel Braceras, demandó a ésta para exigirle el mes de sueldo que acuerda el artículo 157 del Código de Comercio, a los factores y dependientes de los establecimientos comerciales que son despedidos y que no han observado mala conducta en su cometido

La parte demandada alegó que el actor no podía ser comprendido en la clasificación de factor o dependiente, desde que era cortador de ropa, esto es, un obrero.

En primera instancia, el juez doctor Juan B. Estrada, condenó a la sociedad demandada a satisfacer el mes de sueldo exigido, porque a Fernández, debía considerársele comprendido en el beneficio legal, y la Cámara de lo Comercial ha confirmado el fallo de aquél.

El vocal doctor Casares expresó en el acuerdo, que el actor era cortador de ropa y percibía un sueldo de 300 pesos mensuales, pagaderos quincenalmente, y que las tareas que le fueron encomendadas no podían ser equiparadas a las de un simple obrero, porque el cortador resulta un verdadero auxiliar del tráfico comercial de su principal.

Los camaristas doctores Estévez y Cranwell, se adhirieron a ese voto, y también lo hizo el doctor Méndez, quien añadió que no podía limitarse a los factores y dependientes de comercio el beneficio del mes de sueldo que acuerda la ley, porque ello excluiría a los contadores, o tenedores de libros, cajeros y a muchos y muy importantes empleados que tienen sueldo fijo, que auxilian al principal en sus tareas, y que no tienen intervención en las ventas, en el sentido de no entenderse directamente con los compradores. Solamente debe exigirse que dichos empleados tengan un sueldo mensual fijo y no salario.

El vocal doctor Castillo votó en disidencia y dijo que el simple cortador de ropa, que no es gerente o encargado de la venta, no reviste las funciones del factor y del dependiente, cuya misión es un mandato de una naturaleza especial. Sólo a estos limita la ley el beneficio del mes de sueldo.

CONVOCATORIAS Y QUIEBRAS

Aristóteles Londel, establecido con sombrerería en la calle Entre Ríos número 2037, pidió en el juzgado del doctor Naón, secretaría Villafañe, la convocación de sus acreedores. Activo, pesos 16.315.35, y pasivo, pesos 16.059.19.

Las siguientes juntas se reunieron ayer:

Juan Guillermo Wright, secretaría Castiarena. Contador Rúa; activo, pesos 5.915, y pasivo, pesos 18.445.20. Fué aceptado un concordato para el pago del 10 por ciento, al contado; honorarios del contador, pesos 118.

—Eduardo Carballeira, secretaría Faré; los honorarios de la sindicatura quedaron regulados en la suma de pesos 1.500.

—José Assenti, secretaría González Gowland. Los honorarios del síndico quedaron regulados en la suma de pesos 300.

Schwartz y Koch desistieron en el juzgado del doctor Martín y Herrera, de su petición de convocatoria.

—La junta de los acreedores de Italiano Pasquini, fué postergada por el juez doctor Naón para el 16 del corriente.

Cobro de un excedente de precio

Por la secretaría del doctor Laspiur, el juez de lo civil doctor Pera pronunció sentencia ayer en el juicio seguido por Nicolás Genés contra Presentación E. de Zambrano, por cobro de 3.000 pesos, suma que, según manifestó el actor, le corresponde en concepto de excedente de precio por su intervención en la venta de un inmueble de la demandada.

El fallo rechaza, sin costas, la acción deducida, por cuanto el actor no ha justificado el derecho que invoca.

Sobreseimiento en un sumario

El juez federal doctor Jantus, con la actuación de la secretaría del doctor Quesada Pacheco, ha dictado sobreseimiento definitivo en la causa seguida contra José Benito Montoto y Luis Mirabelli, empleados de la administración de correos, a quienes se les imputó la sustracción de fondos de la caja del despacho telegráfico de la casa central.

Como en el dictamen del fiscal doctor Escobar se solicitó también el sobreseimiento definitivo, queda firme el fallo del juez.

Los accidentes del trabajo

Ayer falló el juez federal doctor Anchorena, por la secretaría del doctor González del Solar, el pleito seguido por Manuel Roblado de Mattos contra la sociedad Las Palmas Produce Company Limited, sobre indemnización de daños y perjuicios emergentes de un accidente del trabajo.

El juez, en su sentencia, encuentra comprobada la responsabilidad civil de la demandada, en el accidente de que se trata, razón por la cual la condena a pagar en concepto de indemnización la suma de 2.000 pesos, con costas.

La matrícula de martilleros

Horacio Martínez Sáez, quien tiene venia de su padre para ejercer el comercio, por ser menor de edad, solicitó ser inscripto en la matrícula de martilleros, y el juzgado, de acuerdo con el fiscal y el asesor de menores, denegó la solicitud, porque el artículo 113 del Código de Comercio exige, como requisito ineludible para ejercer esa profesión, el ser mayor de edad.

Esa resolución ha sido confirmada por la Cámara de Apelaciones.

Sentencias comerciales de primera instancia

El juez de comercio doctor Martín y Herrera resolvió ayer los siguientes juicios:

Florencio Floriai contra el síndico de la quiebra de Alfonso J. Botonelli, sobre cobro de la suma de pesos 12.607, importe de saldo de una cuenta de administración. El juez hace lugar en parte a la demanda, y, en consecuencia, reconoce al actor como acreedor común del concurso, por la cantidad de pesos 599.71.

—Agustín J. Nocetti contra la sociedad anónima Balneario Punta del Indio, sobre cobro de pesos 996.45. El juez resuelve rechazar la excepción de incompetencia de jurisdicción opuesta por el demandado, y lo emplaza a contestar la demanda en el término de ley, con costas.

Sentencias civiles de primera instancia

El juez de lo civil doctor Meléndez falló ayer los siguientes juicios:

Por la secretaría del doctor Arrotea Molina: Antonio Pellerena, tercería en el juicio seguido por L. Birón contra M. Biondo; rechaza la tercería, con costas.

Por la secretaría del doctor Marcó: Martín Sanz contra Rodolfo Roccatagliata, por cobro de pesos; admite la acción, con costas.

Cecilia H. de Echaola contra Enrique Wollman, por cobro de pesos: admite la excepción de inhabilidad del título y rechaza la de incompetencia.

Por la secretaría del doctor Oderigo (A. C.): Cayetano Guglielmi contra Pedro J. Paita, por locación de servicios; condena a satisfacer la suma que fijen árbitros por los servicios, con costas.

Por la secretaría de Burgos Castelli (juzgado del doctor Naveira): Carlos Coggi contra Felipe H. Villafañe, por cobro ejecutivo de pesos; rechaza las excepciones opuestas, con costas.

Causas criminales

El juez del crimen doctor Racedo falló el proceso seguido a Luis Chiappe, por disparo de arma de fuego; le aplicó un año de prisión.

—El juez doctor Lascano, por la secretaría del doctor Roth, falló la causa seguida a José Rezana, por robo, y le impuso nueve meses de arresto.

—A Luis Barchesqui, por lesiones, lo condenó a seis meses de arresto.

NOTICIAS MUNICIPALES

Embargo en el teatro Colón

Por el juzgado de comercio, a cargo del doctor Martín y Herrera, se decretó ayer el embargo e intervención de la boletería del teatro Colón hasta cubrir el monto de una deuda que uno de los empresarios del citado coliseo tiene con el señor José Torre.

Pasajeros de tranvías

La concurrencia de público a las necrópolis urbanas en los días consagrados para tributar ofrendas de flores a la memoria de los muertos, determinó un movimiento extraordinario de pasajeros en los tranvías, como puede apreciarse por las siguientes cifras, que nos han proporcionado las empresas Anglo Argentina y Lacroze.

El día 1.° los coches de la compañía primeramente nombrada, trasportaron hasta el cementerio de la Chacarita 132.599 personas; 93.000 a la Recoleta y 5.968 al cementerio de Flores.

En el día siguiente, la cantidad de pasajeros se completó así: 150.296; 120.179 y 8.000.

En entrambos días la empresa Lacroze expendió 431.610 boletos de pasaje en las líneas que conducen a la Chacarita.

El total de pasajeros alcanzó, pues, a 911.744, computando los de las empresas Lacroze y Anglo-Argentina.

Construcción de afirmados

Ha sido aceptada la propuesta presentada en licitación pública para la construcción del pavimento de granito con base de hormigón de cal de la calle Mariano Acosta, de Provincias Unidas a Directorio, al precio de pesos 16.38 el metro cuadrado, pagadero en bonos de pavimentación.

Trazado y apertura de calles

Por decreto de ayer fué aceptada la donación gratuita hecha a favor de la Municipalidad por los herederos del señor Carlos Guedes, de una superficie de terreno de 15.049.74 metros cuadrados, la cual se halla afectada por el trazado de las calles Tarija, Muñiz, Mármol y Treinta y Tres y la formación de las ochavas reglamentarias.

—La Intendencia ha iniciado gestiones ante el Ministerio del Interior en el sentido de que se proceda a la apertura de las calles Miravé y Aconcagua, las cuales se encuentran interceptadas por el Instituto de Bacteriología.

Exposiciones de plantas y flores

La Intendencia solicitó del Ministerio de Relaciones Exteriores que gestione ante las legaciones en París, Londres, Roma, Berlín, Berna, Viena y La Haya, el envío a la Municipalidad de esta capital de toda información, programas, catálogos, etc., referente a exposiciones de plantas y flores con objeto de asesorar a la dirección de paseos en el mejoramiento de los parques con que cuenta el municipio.

Clausura de un horno de ladrillos

En virtud de funcionar en contravención a las ordenanzas en vigor, se ha dispuesto la clausura del horno de ladrillos situado en la calle Provincias Unidas, entre Escalada y Castillo.

Sociedad Propietarios Carniceros de la capital

Con motivo de un petitorio hecho por la sociedad Propietarios Carniceros de la capital, la Comisión Municipal tiene en la orden del día número 36, un proyecto de reforma en el sentido de que se admita en los locales destinados a la venta de carne, la pintura de cal en las paredes y cielos rasos, en lugar del óleo como la ordenanza lo obligaba últimamente, por la erogación de gastos con que tal disposición venía a perjudicar al gremio en estos momentos tan críticos.

Dirección general de tráfico

La dirección general de tráfico elevó ayer a la Intendencia un informe relativo al movimiento registrado por esa dependencia durante el mes de Octubre próximo pasado.

El número de vehículos inspeccionados durante el citado mes, fué, según el informe de que damos cuenta, de 8.967. Se comprobaron 3.196 infracciones, fueron retirados 737 registros y se notificaron 868 multas por valor de 46.193 pesos en conjunto.

Contiene, además, el informe referido, los siguientes datos:

Automóviles particulares inscriptos, 61; de remise, 5; de alquiler, 62; de carga, 6; carruajes particulares inscriptos, 16; de remise, 18; de alquiler, 21; conductores de automóviles inscriptos, 79; cocheros, 13; registros renovados, 94; carros inscriptos, 428; taras rectificadas, 101.

Se produjeron 77 choques y accidentes, a consecuencia de los cuales murieron 9 personas y resultaron heridas 70.

Ferias francas

Mañana funcionarán ferias francas en los locales ubicados en las calles Iriarte y Vieytes, Serrano y Honduras, Córdoba y Callao, Yapeyú y San Carlos, Ecuador y Mansilla y Giribone y Federico Lacroze.

PUERTOS, ADUANAS e IMPUESTOS

Recaudación

La aduana de la capital recaudó durante el día de ayer por derechos de importación, almacenaje, eslingaje, sellos y adicionales, pesos 344.880.68 moneda nacional.

Desde el 1.o de enero hasta la fecha se han recaudado por los mismos conceptos, pesos 76.465.133.96 moneda nacional.

Diferencia en contra del corriente año, pesos 24.350.640.76 moneda nacional.

Cargamento embargado

Por disposición del juez federal doctor Anchorena, se ha trabado embargo preventivo sobre el cargamento que conducía el vapor "Alacrita".

En consecuencia, para poder retirar las mercaderías de la aduana, será indispensable que los interesados hagan poner el conforme en los documentos por los agentes de dicho vapor, sin cuyo requisito no se dará curso a ningún documento.

CENTROS SOCIALES

DIVERSAS INFORMACIONES

CIRCULO PARANA — La comisión directiva de este círculo ha preparado el siguiente programa para el picnic que realizará el domingo próximo, en la playa de Olivos:

A las 7 a. m., desayuno; de 8 a 9.30, cuatro carreras para señoritas y caballeros; a las 10, pesca de la manzana; a las 11, baile; a las 12 m., almuerzo y proclamación del rey de la fiesta, discurso por el presidente del círculo, Manuel H. Bó; y entrega del carnet a los socios honorarios, doctores Andrés Fereyra (hijo), Raúl Pérez Avendaño y Luis Morelli; a las 2 p. m., sinfonía por la orquesta, dedicada al rey de la fiesta; a las 2.30, representaciones por el cuadro social; a las 3.30, carrera de 100 metros para señoritas; a las 4, baile, a las 6 distribución de premios, y a las 6.30 "lunch".

CIRCOLO ITALIANO ROMA — Dará una fiesta de gala el sábado próximo, en su local de la calle Belgrano 2394, en honor del tesorero de la asociación, Francisco Lavalle.

ENRICO DELL'ACQUA — Efectuará una velada familiar, el 13 del mes en curso, en los salones de la Giuseppe Garibaldi.

El cuadro social representará la comedia "La amargura de la vida" y el sainete "También los del arrabal", con el concurso de los elementos que dirige Juan Andrés Pulido.

TOME Y TRAIGA — En el último concurso de "vals" efectuado por este centro, se adjudicó el primero, segundo y tercer premios, a B. Cordola y J. Donaidel, E. Dasso y O. Novara, y Y. Gasparoli y A. Guasso, respectivamente. Estos premios serán entregados a los agraciados en la fiesta que la misma asociación dará el domingo próximo, en el local de la Sociedad Española de Belgrano.

ALEJANDRO LEMA Y LOS FABRETAS — Estos dos centros sociales darán el 5 del corriente una función y baile familiar, en el salón Concordia, a las 8.30 p. m.

Se representarán el drama "Entre el hierro" y la comedia "Resaca", bajo la dirección de Domingo A. Charleglia y Carmelo Chelli. Además, N. Bernabé y Jorge S. Guevara cantarán algunos trozos.

MARIA GUERRERO Y F. DIAZ DE MENDOZA — Realizará una fiesta artística y baile familiar el 10 del corriente, en los salones de la sociedad Lago di Como.

Figuran en el programa que servirá de base a la fiesta las obras "Entre doctores" y "El tenorio modernista". Además, tendrán diversos números a su cargo Antonia Costa, La Goyita Argentina, el parodista Duarte y el bailarín Emilio De Lión.

PODESTA BALLERINI — Efectuará una función teatral el 14 del corriente en el local de la Tipográfica Bonaerense.

Se pondrá en escena "Gente oscura", "El inválido", "El montaraz", "Lo que es la vida" y "El compadre".

LOS MORFONES DEL CENTENARIO — Renovó su comisión directiva, en esta forma:

Presidente, Juan Sicra; vicepresidente primero, Antonio Nafalse; vicepresidente segundo, José Nafalse; secretario general, Humberto Ramani; secretario, Ernesto Gil; tesorero, Félix Acuña; protesorero, Lorenzo Oliva; comisarios, Carmelo Nafalse y José Saturnino.

COMITE AUXILIAR DE LAS SOCIEDADES AGRICOLAS DE PUENTEAREAS — Ha organizado una función y conferencia, a beneficio de Jacinto Crespo, que se realizarán el 20 del corriente, en los salones del Orfeón Español.

El cuadro de la Agrupación Artística Gallega pondrá en escena, "El Himno de Riego" y Joaquín Apolinario, disertará sobre el tema: "El problema municipal. Además, Rosa Borra y Manuel Grandal, cantarán un dúo de la ópera "Guarany", y éste último "La partida"; Rogelio González recitará el monólogo "Añoranzas" y terminará el acto con un baile familiar.

FILLOS D'O AUNTAMENTO DE COIROS — Dará el sábado próximo su anunciada función y baile familiar, en el Orfeón Español.

UNION DE OLIVOS — En honor de su comisión honoraria, este centro realizará el 6 del corriente una función y baile familiar, en el salón de la Sociedad de Socorros Mutuos de Olivos.

El cuadro social, bajo la dirección de Antonio Podevilla, representará el drama "Flor de un día" y la comedia "Panete mensajero". Además, N. Lagustena cantará algunos trozos.

GLORIAS A JORGE NEWBERY — Realizará su anunciada fiesta literario-musical, el sábado próximo, en el salón de la Sociedad Italiana de socorros mutuos de Belgrano.

VIDENSE — Para festejar el cuarto aniversario de su fundación, realizará una función y baile familiar, el 6 del corriente, en la Unione e Benevolenza.

Se pondrá en escena el drama "Tierra baja" la comedia "Los monigotes" y Adolfo Pisano recitará el monólogo "El ajusticiado".

LOS ALIADOS — Esta sociedad recreativa dará una función y baile inaugural el 6 del corriente, en el salón teatro Margherita di Savola, en honor de los círculos Pablo Sarasate, Cervantes y Sociedad Femenil de socorros mutuos ítalo argentina.

Se representarán el drama 'Salvador" y la comedia "Efectos de la crisis".

CULTO CATOLICO

San Miguel Arcángel — Peregrinación — Nueva Pompeya — Cuarenta horas

En la iglesia San Miguel Arcángel, mañana, a las 8.30 a. m., se realizará la misa de comunión reglamentaria para las socias del Apostolado de la Oración.

El lunes próximo comenzará la devoción tradicional del mes de María. Todos los días, a las 5 de la tarde, habrá rosario, rezo del mes, avemarías y letanías cantadas.

La parte musical será desempeñada por las señoritas congregantes de Santa Filomena y por las Hijas de María de la parroquia San Miguel.

Las pláticas, que se harán dos veces por semana, estarán a cargo de los presbíteros Juan J. Guevara, Dionisio R. Napal, Gustavo J. Franceschi y otros.

—La peregrinación de la parroquia San José de Flores al santuario Nuestra Señora de Luján se realizará hoy, de acuerdo con el siguiente programa: el tren partirá de la estación Flores a las 7 de la mañana, y regresará de la estación Basílica, a las 3.45 de la tarde. Al llegar a Luján se formará la columna de peregrinos que la encabezará la banda de música de la escuela-taller parroquial; luego los alumnos de la escuela, Congregación del Niño Dios, Hijas de María, Apostolado de la Oración y demás sociedades parroquiales. La misa será oficiada por el cura de la basílica, en la cual se dará la comunión a los peregrinos. Por la tarde será rezado el rosario y habrá letanías cantadas; predicará el presbítero Pedro Labenne, terminándose los cultos con la bendición del Sacramento y el canto del Adiós.

—En el templo Nueva Pompeya, la archicofradía del Corazón Agonizante de Jesús realizará hoy, a las 4 de la tarde la Hora Santa, como preparación para el primer viernes.

Mañana, a las 8 a. m., habrá misa cantada ante el Sacramento, consagración al Corazón Agonizante y bendición.

—Cuarenta horas — San Carlos.

INFORMACIONES UTILES

CALENDARIO

Calendario gregoriano — Noviembre 4—Festividad católica — San Carlos Borromeo, arzobispo y confesor, y Santa Modesta, virgen.

Id ortodoxo —Octubre 22.

Id israelita — 27 de Hesván de 5676.

Id mahometano— 26 de Dzou'l-hedjeb de 1333.

JURIDICAS

Una persona que desea hacer suscribir, con otra que no sabe firmar, un pagaré a la orden y que quiere que la obligación conste en forma auténtica, puede acudir a un escribano público acompañado de su deudor, y allí extenderse el documento en forma de escritura.

No es indispensable que se extienda el pagaré en los formularios oficiales, y basta, para que revista el carácter mercantil, que se agregue la cláusula "a la orden".

—La Cámara Segunda de lo Civil resolvió, hace ya tiempo, un caso en que exoneró del pago de las costas a un demandante, cuya demanda rechazó por ausencia de derecho alguno para litigar, porque el demandado no contestó la acción promovida y se le acusó rebeldía.

Se fundó el tribunal en el hecho de que la rebeldía del demandado al emplazamiento hecho por el juzgado autorizaba esa exención, pues su no comparecencia se interpretó en el sentido de no querer oír al tribunal.

FECHAS HISTORICAS

5 de noviembre

1782—Exploración de la Patagonia—El explorador Viedma sale del puerto de San Julián, que había descubierto en el Atlántico Sur, en 1780, y se interna en dirección al Sudoeste en nuevas exploraciones, guiado por una partida de indios.

1792—Nacimiento de Rosales—En la ciudad de Buenos Aires nace el marino Leonardo Rosales. Su existencia está unida a los hechos culminantes de la historia marítima de la República. Combate en el arroyo de la China, el 21 de marzo de 1814, donde, secundado por el heroico Nicolás Jorge, hace su aparición, y después en el de Colastiné; pero las hazañas que han dado lustre a su nombre, fueron realizadas en la campaña naval contra el Brasil, de 1826 a 1828, en cuyas veintinueve acciones tomó parte, distinguiéndose por su bravura y pericia en el glorioso combate del 20 de julio de 1826, en Los Pozos, al mando de la goleta "Río".

Este marino murió emigrado en Las Vacas, hoy Carmelo (República Oriental), en 1836, y en una completa incuria, llegando la fatalidad hasta que sus restos, al ser traídos a esta capital, en 1852, fueron arrojados al osario general, en el cementerio del Norte, por un censurable descuido de la capitanía general del puerto, y en los archivos de la necrópolis no consta la entrada de sus cenizas.

El marino preclaro, el émulo de Jorge, Espora y Bathurs, y el que en las campañas de la independencia y del Brasil acreditó su título de "heroico defensor de la Nación", pasó el último lustro de su vida regenteando una humilde pulpería. Pidió, momentos antes de morir, que sus huesos, dentro de un coy, con un lingote atado, se arrojasen al Río de la Plata, en el sitio donde se hundió la "25 de Mayo", esto si aun Rozas se conservaba en el poder.

1840—Combate del Salado — El gobernador de Salta, don Manuel Solá, invade la provincia de Santiago. En las márgenes del río Salado, el jefe santiagueño Manuel Ibarra bate a una columna salteña, al mando de Pereda, persiguiéndole tenazmente hasta los límites de su provincia. Igual suerte cupo al general La Madrid, que había también invadido la provincia al frente de una columna de tucumanos.

1841 — Tratado de alianza — Con objeto de derrotar a Rozas, se firma una convención de alianza ofensiva y defensiva entre los gobiernos de Santa Fe y Corrientes.

1872—Banco Nacional — Por una ley del Congreso se establece en la República el Banco Nacional, por acciones.

BOLETIN DEL DIA

Trasporte de la correspondencia

Se distribuirá correspondencia:

El 7, de Europa, en el Highland Rover, con fechas hasta el 14 de octubre.

—Se despachará correspondencia:

El 5, a las 8 a. m., en el Araguaya, para Brasil, Cabo Verde, Madeira, Portugal, España e Inglaterra, (sin alcance); y el 6, a las 8 a. m., en el Cavour, para Brasil, Dakar y Europa (sin alcance).

Comunicaciones telegráficas

Las líneas internas y sus conexiones internacionales del telégrafo de la Nación, funcionan regularmente según informes de la dirección general de Correos y Telégrafos.

Altura de los ríos

El parte diario de la dirección de correos y telégrafos de la Nación dice que la altura de los ríos fué ayer la siguiente:

Uruguay: 1.54 en Barra Concepción; 2.77 en Santo Tomé, 2.80 en Alvear, 2.55 en La Cruz, 2.40 en Yapeyú, 2.20 en Libres, 1.60 en M. Caseros, 2.94 en Concordia, 1.26 en Uruguay, 0.99 en Gualeguaychú, 0.79 en Gualeguay y 1.20 en Colón.

Paraná: 2.51 en Corrientes, 1.30 en Itá-Ibaté, 1.06 en Ituzaingó y 1.37 en Posadas.

Neuquén: 2.42 en Neuquén, 2.79 en Paso de los Indios.

Limay: 2.38 en Bariloche, y 3.52 en Paso del Limay.

Negro: 3.23 en Choele Choel.

BOLSA, BANCA Y COMERCIO

OPERACIONES DE AYER

El valor de $ 100 oro en la Caja de Conversión, es de 227.27 papel.

1 argentino (5 pesos oro) vale.	$ 11.36	papel
1 peso papel	" 0.44	oro
1 libra esterlina (pesos 5.04 oro). . .	" 11.45	papel
1 moneda de 20 francos ($ 4 oro). . .	" 9.09	"
1 alfonsino ($ 5 oro)	" 11.36	"
20 marcos (4.94 pesos oro).	" 11.23	"
1 águila.	" 23.55	"

OPERACIONES DE TITULOS

Recobró ayer actividad e importancia el movimiento de las ruedas bursátiles; en los valores oficiales, y especialmente en los hipotecarios, el detalle de los negocios fué amplio y se realizó en baja para diversos plazos.

La condición del mercado, al contado, en general ha sido muy sostenida.

La cédula Argentina cerró sin variación a 92.80, y la de primera serie, también ha quedado igual que el lunes, al precio de 90. La serie H subió 30 centavos, de 102.50 a 102.80. La serie K bajó 10 centavos, de 84.50 a 84.40. La serie L bajó 1 punto y 40 centavos, de 96.20 a 94.80.

El 5 por ciento Argentino de 1905 subió 30 centavos, de 86.30 a 86.60. Los consolidados de la provincia de Buenos Aires, de 6 por ciento, tercera serie, subieron medio punto, de 76 a 76.50. La serie A, del empréstito interno de conversión, de la provincia de Buenos Aires, subió 10 centavos, de 31.50 a 31.60, y la serie B, del mismo, subió 20 centavos, de 31 a 31.20. Las acciones del Mercado de Abasto Proveedor, subieron 2 puntos, de 160 a 162.

Clausuraron sin diferencia del precio anterior: los bonos municipales de pavimentación, servicio semestral, los consolidados de la provincia de Buenos Aires, 6 por ciento, segunda serie; los certificados del Banco El Hogar Argentino; las acciones del Banco Español, y las acciones a oro de la sociedad Campos y Quebrachales Puerto Sastre.

PRIMERA RUEDA

Cédula Argentina, contado, $ 5.000 a 92.80, 3.000 a 92.70, 5.000 a 92.90, 5.000 a 93, 6.000 a 92.90, 20.000 a 92.80, 5.000 a 92.90, 11.700 a 93, y 20.000 a 92.80. Total, $ 80.700. Para hoy, pesos 14.000 a 92.80, 5.000 a 92.90, 2.000 a 92.80 y 5.000 a 92.90. Total, $ 26.000. Para fin de mes, $ 10.000 a 92.50, 15.000 a 92.40, 44.000 a 92.50, 10.000 a 92.60 y 10.000 a 92.70. Total, $ 89.000.

Cédula Argentina, de primera serie, contado, $ 51.500 a 90 y 14.000 a 89.90. Total, 65.500. Para hoy, $ 30.000 a 90.

Cédulas serie H, contado, $ 2.000 a 102.80. Serie L, contado, $ 80.000 a 94.80.

6 por ciento, segunda serie, de la deuda consolidada de la provincia de Buenos Aires, contado, $ 2.000 a 80. De tercera serie, contado, $ 12.400 a 76.

Bonos municipales de pavimentación, servicio semestral, contado, pesos 5.600 a 72. Para hoy, $ 10.000 a 72.

2 y 1/2 por ciento, serie A, del empréstito interno de conversión, de la provincia de Buenos Aires, contado, $ 4.000 a 31.60. Serie B, contado, pesos 11.000 a 31.20.

Acciones a oro de la sociedad Campos y Quebrachales Puerto Sastre, contado, 1.000 a 2.50. Para el lunes próximo, 500 a 2.50. Para fin de mes, 1.500 a 2.55.

SEGUNDA RUEDA

Cédula Argentina, para hoy, $ 84.000 a 92.80. Para el 15 del corriente, pesos 20.000 a 92.60. Para fin de mes, $ 10.000 a 92.60, 110.000 a 92.50, 50.000 a 92.60, 30.000 a 92.50, 35.000 a 92.40 y 30.000 a 92.50. Total, $ 265.000. Para el 15 de diciembre, $ 10.000 a 92.70.

Cédula Argentina, de primera serie, para hoy, $ 37.000 a 90.10, y 34.000 a 90. Total, $ 71.000.

Cédulas serie K, para hoy, $ 8.000 a 84.60 y 8.000 a 84.40. Total, $ 16.000.

5 por ciento Argentino de 1905, para hoy, $ 30.800 a 86.80, y 8.000 a 86.60. Total, $ 38.800.

6 por ciento, tercera serie, de la deuda consolidada de la provincia de Buenos Aires, para hoy, $ 11.000 a 76.50.

2 y 1/2 por ciento, serie B, del empréstito interno de conversión, de la provincia de Buenos Aires, para hoy, $ 5.500 a 31.20.

Certificados de 80 por ciento del Banco El Hogar Argentino, para hoy, 7 a 170.

Acciones del Banco Español, para hoy, 35 a 112.

Acciones del Mercado de Abasto Proveedor, para hoy, 50 a 162.

MERCADO DE CAMBIOS

Tipos de los giros bancarios, a la vista, suministrados por las respectivas instituciones:

BANCOS	Inglaterra	Francia	Alemania	Italia	España
Nación	48 3/8	5.63	4.57	6.01	4.99
Londres	48 1/4	5.62	—	5.05	4.98
Británi	48 7/16	5.64	—	6.03	4.98
Español	48 7/16	5.63	4.56	6.01	4.99
Italia	48 5/16	5.63	—	6.04	4.94
Germán	—	—	4.57.5	—	4.99
Provinc	48 7/16	5.64	4.57	6.01	5.00
Alemán	—	—	4.57.5	—	4.98
Lond.B	48 7/16	5.63	—	5.99	4.97
Galicia	48 1/4	5.61.5	—	5.98	4.98
Pop. A.	48 3/8	5.63	4.57	6.01	4.99
O. Ital.	48 1/8	5.50	4.47	5.98	4.94
Roland.	48 7/16	5.66	4.58	6.3	5.01
Francés	48 1/2	5.64	—	6.02	5.01

El Banco de la Nación Argentina gira a la vista sobre Estados Unidos, a 1.06.70.

CAJA DE CONVERSION

En cuenta de los depósitos en las legaciones argentinas, la Caja de Conversión registró ayer una entrada de $ oro 29.746.40, quedando un saldo por la misma ley, de $ oro 69.872.935.56. Las existencias locales suman pesos oro 235.445.480.53, y la circulación monetaria asciende a pesos moneda nacional 986.823.723.91.

REMATE DE TITULOS

En la Bolsa de Comercio fueron ayer vendidas en remate, por orden judicial, 90 acciones de 100 pesos cada una del Banco Argentino de Hipotecas y Edificación, a 50 pesos cada una.

VALOR DE LA PROPIEDAD

GUERRICO Y WILLIAMS

Judicial, chacrita en Cañuelas, conocida por de Mihanovich, mide 200 metros por 250, o sean 5 hectáreas, vendida en $ 3.800. Comprador, señor Ramón B. Larralda, en comisión

PRODUCTOS AGROPECUARIOS

MERCADO DE CEREALES A TERMINO

Primera rueda—Maíz, para diciembre, 200 toneladas a $ 5.35, puesto en dársena.

Lino—Para enero, 100 a $ 13, puesto en dársena.

Segunda rueda—Sin operaciones.

REGISTRO DE CONTRATOS

Maíz—Para diciembre, 200 toneladas a $ 5.25, y 200 a 5.40, puesto en dársena.

PRECIOS DE AJUSTE

Trigo—Enero, $ 10.30.

Maíz—Disponible, $ 5.20; noviembre, 5.20; diciembre, 5.35, y enero, 5.40.

Lino — Disponible, $ 12.50; noviembre, 12.50, y enero, $ 13.

CAMARA GREMIAL DE CEREALES

Para los productos agrícolas, la Cámara Gremial de Cereales fijó ayer los siguientes precios oficiales:

Trigo barletta, de exportación a Europa, nominal, y para el Brasil, pesos 12.

Trigo de pan, exportación, nominal.

Trigo, embarque en Bahía Blanca, para Europa, nominal, y para el Brasil, $ 11.60.

Lino base de 4 por ciento de cuerpos extraños, a $ 12.50

Avena, base de 47 kilogramos, embarque en Bahía Blanca, a $ 7.30.

Maíz amarillo, a $ 5.10.

Precios por cada 100 kilogramos.

BOLSA DE CEREALES

Entraron ayer en el mercado del Once, Trigo 12.001 bolsas, maíz 6.979 id, lino 1.994 id, avena 1.596 id, nabo 203 id, triguillo 255 id, cebada 248 id, centeno 350 id, alfalfa 30 id, afrecho 250 id, pasto fardos grandes 2.238 y chicos 7.996.

Ventas de ayer

Trigo barletta—350 bolsas en Central a $ 12.25, 400 id en el Once a 12, 4.000 id en Dársena depósito a 11.70, 181 id en el Once a 11.50, 39 a 10.

Trigo pampa—342 bolsas en el Once a $ 12.30, 296 a 11.60, 300 a 11.30, 645 a 11, 120 a 10.50.

Trigo húngaro—600 bolsas en el Once a $ 12, 635 a 12, 630 a 11.50, 65 a 10.90.

Trigo francés—770 bolsas en el Once a $ 11, 259 a 9.80.

Trigo ruso—650 bolsas en el Once a $ 11, 180 a 10.50, 172 id en Sola a 9.50.

Trigo varias clases—519 bolsas en el Once a $ 11.60, 360 a 11.40, 1.253 a 11.40, 382 a 11, 90 id en Sola a 10.30, 225 id en el Once a 10, 600 id en Sola a 10, 750 a 10, 1.486 a 9.

Nabo—66 bolsas en el Once a $ 14.50, 22 a 14, 360 a 13, 16 a 11.50, 16 a 11.

Maíz amarillo—320 bolsas en Sola a $ 5.15, 1.525 id en Brian a 5.15, 394 a 5.10, 353 id en Estación Buenos Aires a 5.10, 160 id en el Once a 5.10, 447 id en Brian a 5.10, 602 a 5.05, 271 id en Sola a 5.05, 317 a 5.05, 450 id en el Once a 5.05, 385 id en Sola a 5, 118 id en el Once a 5, 1.477 a 4.90, 594 a 4.90, 100 a 4.80.

Maíz morocho—600 bolsas en el Once a $ 5.50, 160 a 5.10, 273 id en Sola a 5.10, 233 a id en el Once a 5, 100 id en Estación Buenos Aires a 4.85.

Maíz morocho y amarillo—300 bolsas en Dársena depósito a $ 4.70.

Avena—120 bolsas en el Once a pesos 7, 300 a 7, 170 id en Sola a 7, 116 id en el Once a 6.80, 102 id en Sola a 6.70, 1.074 id en Estación Buenos Aires a 6.70, 172 id en el Once a 6.50, 190 id en Sola a 6.30, 1.034 id en Estación Buenos Aires a 6.30, 100 id en el Once a 6.20, 20 a 6.80.

Lino—229 bolsas en Sola a $ 13, 154 id en el Once a 12.90, 238 a 12.60, 480 a 12.60, 35 a 12.30.

Alpiste—361 bolsas en Dársena depósito a $ 13.50, 1.023 a 13.30, 136 id en el Once a 12.50.

Cebada—196 bolsas en el Once a pesos 6.80, 27 a 6.80, 172 id en Sola a 6.50.

Cebada y avena—156 bolsas en el Once a $ 6.

Triguillo—317 bolsas en el Once a $ 5.

EXPORTACION DE PRODUCTOS DEL PAIS

Se embarcó ayer por el puerto de la capital, lo siguiente:

Para Río de Janeiro: trigo kilos 1.026.971, maíz 660.000 kilos.

Para Barcelona: maíz 128.000 kilos, cueros vacunos secos 10.000 kilos.

Para Glasgow: maíz 250.000 kilos

Para Filadelfia: huesos 155.500 kilos.

Para Cristianía: tortas oleaginosas 180.000 kilos, maíz 110.000 kilos.

Para Nueva York: rollizos quebracho 41.000 kilos, cueros vacunos salados 131.459 kilos, cueros vacunos secos 94.186 kilos, lino 163.718 kilos

Para Hull: lino 1.318.317 kilos, maíz 46.902 kilos

Para Amsterdam: lana 27.996 kilos.

Para Génova: rollizos quebracho kilos 53.000 maíz 124.000 kilos, id a granel 100.000 kilos, cueros vacunos secos 12.000 kilos, tortas oleaginosas 57.890 kilos, cerda 39.265 kilos

Para San Vicente: maíz 720.000 kilos.

Para Liverpool: maíz 711.000 kilos, afrechillo 200.000 kilos, extracto quebracho 423.000 kilos

Para Londres: maíz 285.390 kilos, avena 9.000 kilos.

Para Montevideo: trigo 315.980 kilos, maíz 938.000 kilos.

MERCADO DE AVES

(Mercado I. Bullrich)

Entraron ayer en este mercado 258 pichoneras cargadas con aves varias, 699 cajones con huevos y 7 bultos de liebres.

La plaza sigue en general floja.

Ventas de ayer

Gallinas especiales de $ 2.75 a 2.95 la yunta, id regulares de 2 a 2.30 id, pollos especiales de 2 a 2.70 id, id regulares de 1.30 a 1.95 id, id chicos de 1 a 1.25 id, pavos cerda de 7.50 a 10 id, pavitas según clase de 3 a 4.50 id, patos criollos de 2 a 2.10 id, id marruecos de 1.50 a 1.70 id, gansos según clase de 1.60 a 2.90 id, pichones de paloma a 0.38 id, conejos viejos de 1.30 a 1.70 id, huevos la docena de 0.34 a 0.45.

Estos precios son con impuestos municipales

MERCADO DE PATATAS

(Estación Casa Amarilla)

Entraron ayer en este mercado 324 bolsas de patatas.

Ventas de ayer

Patata especial a $ 2 los 10 kilos, id superior a 1.90 id, id buena a 1.80 id, id regular a 1.70 id, id norteamericana vendiéronse varias partidas de $ 13.50 a 15, la barrica de 70 kilos.

MERCADO DE ABASTO PROVEEDOR

Entraron ayer en este mercado kilos 85.700 de verdura y 8.500 kilos de fruta en general.

Verduras y legumbres: La plaza abrió con precios sostenidos para la colocación de las verduras, no así para las legumbres que se realizan con dificultad a precios sumamente flojos.

Precios corrientes: Habas de $ 0.70 a 1 los 10 kilos, arvejas de 0.90 a 1.50 id chaucha fina de 3 a 4 id, id balín de 4 a 5 id, chauchón de 2.50 a 3 id, patatas en general de 2.30 a 2.50 id, cebolla blanca grande de 1.80 a 2.20 id, id invernizа mediana de 1.80 a 1.20 id, batatas de 1.20 a 1.50 id, tomates de 5 a 8 cajón grande, pepinos de 6 a 8 el canasto, berro de 0.05 a 0.10 el atado, grelos de 0.15 a 0.20 id, albahaca de 0.15 a 0.20 id, lechuga común de 0.50 a 0.80 el ciento de 15 docenas, escarola de 1 a 1.20 id, ajos de 1 a 3 ristra de 100 cabezas, zapallos angola de 1 a 3 cada uno según tamaño, alcauciles de 0.30 a 0.40 la docena, zapallitos de 0.20 a 0.25 id, coliflores de 1.50 a 4 id repollos en general de 0.40 a 3 id, col negra de 0.15 a 0.20 id, bróculi de 1 a 2 id, cardos de 2 a 3 la docena de plas, hinojos de 0.20 a 0.25 id, apios hojas de 0.25 a 0.30 id de atados, espárragos de 2 a 4 id, espinacas de 0.10 a 0.15 id, acelga de 0.10 a 0.15 id, borraja de 0.15 a 0.20 id, rabanitos de 0.15 a 0.20 id, porros de 0.20 a 0.25 id, nabos comunes de 0.15 a 0.25 id, id negros de 0.15 a 0.20 id, id franceses de 0.25 a 0.30 id, radichón de 0.05 a 0.10 id, nabiza de 0.10 a 0.15 id, zanahorias de 0.25 a 0.40 id, radicha de 0.15 a 0.20 id, hemolacha de 0.20 a 0.25 id, perejil de 0.10 a 0.15 id, cebolla de verdeo de 0.20 a 0.25 id, salsifí de 0.70 a 1 id.

Frutas: Sus cotizaciones se mantienen estacionarias.

MERCADO CENTRAL DE FRUTOS

LAS OPERACIONES DE AYER

Entraron ayer en este mercado 413 vagones con los siguientes frutos: 943.547 kilos de lana, 2.569 atados de cueros lanares, 3.153 cueros vacunos, 773 id de potros, 115 bultos de cerda, 2 id de plumas, 21 cascos de grasa, 236 atados de cueros varios.

Ventas de ayer

Cruza gruesa—5.000 kilos de Magdalena a $ 19.70, 5.000 de Chás a 19.70, 6.000 de M. Veloz a 19.70, 4.000 de Dolores a 19.70, 20.000 de Calfucurá a 19.20, 10.000 de Clará a 18.70, 2.000 de Aparicio a 14.50, 17.000 de Orense a 17, 6.000 de San Enrique a 17, 5.000 de La Colina a 14.50, 10.000 de Cueva a 15, 6.000 de Mechongue a 17, 4.000 de C. Suárez a 14, 5.000 de Mechongue a 13.20, 7.000 de Laprida a 18.50, 7.000 de La Colina a 13.50, 3.000 de Pardo a 18, 5.000 de Dufour a 13.50, 2.000 de C. Casares a 14, 30.000 de Pieres a 18, 18.000 de Chascomús a 18, 2.000 de Tres Arroyos a 11.50, 4.000 de C. Suárez a 13.50, 4.000 de Dorrego a 13, 3.000 de Aparicio a 12.50, 20.000 de Anchorena a 16, 1.000 de Cacharí a 16, 12.000 de Magdalena a 19, 25.000 de Ochandio a 16, 4.000 de Pardo a 18.50, 25.000 de Cacharí a 16.70, 5.000 de H. Vegas a 17.50, 5.000 de Clará a 17, 1.000 de Santa Fe a 13, 2.000 de Nutrias a 16, 3.000 de 9 de Julio a 14, 1.000 de Clará a 16, 15.000 de Hortensia a 14.50, 10.000 de V. Tuerto a 13.20, 10.000 de T. Lauquen a 16.70, 8.000 de Pehuajó a 14.50, 4.000 de M. de Hoz a 19, 3.000 de Miranda a 19, 2.000 de Lobería a 13.50, 5.000 de Clará a 15.50, 1.000 de Lobería a 14, 2.000 de Bolívar a 14.50, 4.000 de 3 Arroyos a 16.70, 2.000 de id a 16.50, 2.000 de Sud a 15.

Cruza mediana—1.000 kilos de San Vicente a $ 20, 11.000 de Carhué a 16, 15.000 de Sud a 15.50, 3.000 de Pehuajó a 15.50.

Cruza mediana y gruesa—5.500 kilos de Mercedes a $ 24, 4.500 de Aparicio a 13.50, 4.000 de Parish a 13.50, 13.000 de C. Dorrego a 13.50, 2.000 de T. Uriburu a 18, 50.000 de Peralta a 18, 20.000 de Porteau a 17, 3.000 de Pehuajó a 15.50, 20.000 de Oeste a 17, 4.000 de Pacífico a 17, 14.000 de Lobería a 14.40, 8.000 de id a 14.20, 7.000 de Mercedes a 19, 1.000 de Plomera a 17, 2.800 de Sud a 19, 4.000 de La Dulce a 17, 1.500 de Tres Arroyos a 16.40.

Cruza fina, mediana y gruesa—1.200 kilos de Silveira a $ 18, 8.000 de Orense a 17.50, 6.000 de Tres Arroyos a 15.50, 5.000 de Pringles a 13, 11.000 de T. Lauquen a 15.50, 6.000 de Pringles a 16, 8.000 de id a 11, 3.000 de Luján a 18, 4.000 de Reserva a 17, 8.000 de T. Lauquen a 5, 3.000 de Lonquimay a 15.50, 2.000 de V. Tuerto a 14.50, 4.000 de Sud a 16, 5.000 de Tres Arroyos a 16.50.

Cruza fina—5.000 kilos de La Dulce a $ 16, 1.500 de Pascanas a 16, 5.000 de Teién a 15, 5.000 de Meridiano V a 12.

Mestiza fina Rambouillet—300 kilos de I. Silveyra a $ 11.20, 4.000 de Murature a 10, 3.000 de Pino a 11, 800 de Pampa a 10.50.

Segundas esquilas—3.000 kilos a pesos 13.

Entre Ríos—4.000 kilos a $ 17.20, 5.000 a 16.80.

Cruza fina, mediana y gruesa—4.000 kilos a $ 19.50, 8.000 a 17.50.

Cruza fina—3.000 kilos a $ 18, 20.000 a 16.50.

Borregas—1.000 kilos a $ 13.

Criollas—20.000 kilos a $ 12, 1.000 a 11.50, 1.000 a 11, 1.000 a 10, 1.000 a 9.50.

Borregas—2.000 kilos cruza a pesos 15.20, 5.000 a 15, 1.000 a 14.60, 5.000 a 14.50, 7.000 a 14, 3.000 a 13.50, 3.000 a 13.

Barrigas—35.000 kilos de $ 4.50.

Pieles lanares estación consumo — 23.800 kilos a $ 1.25, 1.23, 1.20, 1.18, 1.17, 1.16, 1.15, 1.14, 1.12, 1.10, 1.08, 1.05, 1.07, 1.04, 1.02, 1, 0.98, 0.97, 0.95, 0.94, 0.92, 0.90, 0.87, 0.85, 0.82, 0.80.

Pieles lanares estación mortecino—41.600 kilos a $ 1.05, 1.03, 1, 0.98, 0.97, 0.69, 0.95, 0.94, 0.92, 0.90, 0.88, 0.87, 0.85, 0.84, 0.82, 0.80, 0.78, 0.77, 0.75, 0.74, 0.73, 0.70, 0.67, 0.65, 0.62, 0.60.

Vacunos—4.130 cueros a $ 17, 16.80, 16.70, 16.60, 16.50, 16.40, 16.20, 16, 15.80, 15.70, 15.60, 15.50, 15.40, 15.30, 15.20, 15, 14.80, 14.50, 14, 13.50.

Salados—200 cueros a $ 0.80, 0.78.

Becerros—1.450 cueros a $ 17, 16.80, 16.70, 16.50, 16.30, 16.20, 16.

Nonatos—850 cueros a $ 14, 13.80, 13.70, 13.50, 13.30, 13.20, 13.

Cabras—450 kilos a $ 15, 14.80, 14.50.

Potros—860 cueros a $ 8.30, 8.20, 8, 7.80, 7.70, 7.60, 7.50, 7.30, 7.20.

Cerda—7.100 kilos a $ 11.50, 11, 10.80, 10.60, 10.50, 10.30, 10.20, 10, 9.80, 9.50, 9, 8.50, 8.

Colas—150 kilos a $ 20, 16.

Nutria—4.240 kilos a $ 4.10, 3.90, 3.80, 3.70, 3.60, 3.50, 3.40, 3.20, 3, 2.80, 2.70, 2.60, 2.50, 2.20, 2.

Corderitos—1.000 docenas a $ 1.40, 1.30, 1.35, 1.20, 1.

Gatos—30 cueros a $ 0.40, 0.20.

Liebres—1.400 cueros a $ 0.14, 0.12.

Plumas—240 kilos a $ 5.50, 4.50, 4 y 3.

Sebo deretido—11 cascos a $ 3.80, 3.75, 3.70.

Sebo pisado—15 cascos a $ 2.80, 2.75 y 2.70.

Zorros—50 cueros a $ 0.50, 0.40.

MERCADO DE PASTO

(Estación Caballito, F. C. P.)

Entraron en este mercado en la tarde de anteayer y en la mañana de ayer, 1.141 fardos grandes y 5.245 chicos.

Ventas de ayer

Pasto alfalfa

32 fardos a $ 54, 30 a 54 Juan A. Botte; 69 a 48, Juan E. Solari; 29 a 44, Bernardino Gil.

Pasto mezcla

54 fardos a $ 43, Juan A. Botte; 60 a 36, Bernardino Gil; 34 a 33, 35 a 33, J. B. Guillaume, 32 a 31, 36 a 28, Juan A. Botte; 60 a 24, J. B. Guillaume.

Pasto alfalfa en fardos chicos

300 fardos a $ 54, 350 a 50, 500 a 50, Moisés Goldstein.

MERCADO DE LINIERS

Entraron ayer en este mercado 4.339 animales vacunos.

Ventas de ayer

Alzaga, Unzué y Ca.		
Novillos: 55 m/g.	Mercedes	$ 217.00
Bueyes: 2 g. c/g.	"	" 185.00
Novillos: 18 gordos	Rauch	" 202.00
Anasagasti J.		
Novillit: 18 m/g.	Córdoba	$ 140.00
Vacas: 2 mest/g.	"	" 172.00
" 4 gordas	"	" 150.00
" 7 carne/g.	"	" 110.00
Ardobaiu M.		
Torunos: 5 c/g.	Laprida	$ 153.00
Vacas: 4 g. c/g.	"	" 120.00
Vaquillon: 2 c/g.	"	" 100.00
Arzeno Hnos.		
Vacas: 59 m/esp.	Pehuajó	$ 183.00
Novillos: 72 g. c/g.	Tandil	" 170.00
Vacas: 13 gordas	Olavarría	" 138.00
" 36 mest/g.	Pehuajó	" 158.00
Amoretti C.		
Vacas: 8 carne/g.	S. Vicente	$ 115.00
Toros: 4 carne/g.	"	" 130.00
Vaquillon: 9 b/c.	"	" 94.00
Terneros: 1 reg.	"	" 40.00
Banco G. Argentino		
Vacas: 4 mest/g.	9 de Julio	$ 175.00
" 11 gordas	"	" 150.00
Vaquillon: 4 esp.	"	" 140.00
Burgo, Lascurain y Etchegaray		
Novillos: 17 g. c/g.	Entre Ríos	$ 158.00
" 38 carne/g.	"	" 148.00
" 2 buena c.	"	" 117.00
Bracht y Ca.		
Vacas: 2 gordas	Enderson	$ 150.00
Benítez y Murré		
Novillit: 8 b/c.	Matanza	$ 68.00
Cuculiu Felipe L.		
Vacas: 44 gordas	G. Pinto	$ 148.00
Novillos: 21 gordos	Pergamino	" 197.00
" 20 g. c/g.	Córdoba	" 175.00
Vacas: 4 gordas	"	" 150.00
Novillos: 7 b/c.	Mercedes	" 105.00
" 10 buena/c.	"	" 90.00
" 7 buena/c.	Santa Fe	" 100.00
Chapar J. y Ca.		
Novillos: 19 m/g.	E. Cruz	$ 215.00
Vacas: 1 espec.	"	" 175.00
Novillos: 21 b/c.	B. Blanca	" 120.00
Vacas: 4 carne/g.	"	" 115.00
Carutchet J.		
Novillos: 30 esp.	G. Belgrano	$ 220.00
Vacas: 20 gordas	S. A. Areco	" 155.00
Crespo y Rodríguez		
Bueyes. 14 m/g.	Santa Fe	$ 320.00
" 3 g. c/g.	"	" 139.00
Novillos: 1 g. c/g.	"	" 170.00
Toros: 1 g. c/g.	"	" 160.00
Novillos: 3 g. c/g.	Lincoln	" 155.00
Novillit: 6 gordos	"	" 120.00
Vaquillon: 1 c/g.	"	" 105.00
Terneros: 16 m/g.	"	" 92.00
" 9 gordos	"	" 76.00
Vacas: 3 g. c/g.	Chacabuco	" 127.00
Novillit: 1 g. c/g.	"	" 110.00
Vaquillon: 2 c/g.	"	" 105.00
Toritos: 5 b/c.	"	" 72.00

Calvó N. A.		
Vaquillon: 15 flac.	Santa Fe	$ 72.00
" 5 flacas	"	" 60.00
Torunos: 1 b|c.	"	" 122.00
Vacas: 3 carne|g.	"	" 110.00
" 4 flacas	"	" 58.60
Novillos: 1 b|c.	"	" 100.00
Terneros: 1 gordo	"	" 85.00
Novillit: 10 g. c|g.	Lincoln	" 109.00
Novillos: 7 c|g.	"	" 157.00
" 7 carne|g.	"	" 155.50
Devoto T. y Ca.		
Novillos: 9 c|g.	Córdoba	$ 144.00
" 11 buena|c.	"	" 120.00
" 21 gordos	G. Pinto	" 196.00
Vacas: 3 g. c|g.	Olavarría	" 123.00
" 6 gordas	"	" 145.00
Novillos: 7 gordos	"	" 95.00
Vaquillon: 7 gord.	"	" 120.00
Terneros: 2 gord.	"	" 88.00
" 1 gordo	"	" 75.00
Dubox y Rivera		
Novillos: 40 g. c|g.	C. Areco	$ 154.00
" 40 g. c|g.	Santa Fe	" 152.00
Vacas: 2 mest|g.	"	" 155.00
Dodds y Ramsay		
Vacas: 10 espec.	Córdoba	$ 180.00
" 8 gordas	"	" 150.00
Estrugamóu y Ca.		
Novillos: 10 m|g.	Pehuajó	$ 210.00
Novinovill: 10 gord.	"	" 170.00
Vacas: 8 carne|g.	Lincoln	" 110.00
Vaquillon: 15 c|g.	"	" 97.00
Terneros: 5 buen.	"	" 63.00
Goñi I. e hijos		
Novillos: 42 crioll.	Entre Ríos	$ 159.00
" 10 criollos	"	" 134.00
Garat B.		
Novillos: 40 gordos	Brandsen	$ 188.00
Guillón R. y Ca.		
Vacas: 2 carne|g.	Salto	$ 115.00
Vaquillon: 23 c|g.	"	" 105.00
Lynch L. y Ca.		
Novillos: 21 gordos	G. Belgrano	$ 210.00
Vacas: 16 carne|g.	Las Flores	" 130.00
" 6 flacas	"	" 90.00
Terneros: 7 mam.	"	" 37.00
Lizarralde Hnos.		
Vacas: 17 mest|g.	9 de Julio	$ 175.00
Lalor Juan		
Novillos: 34 esp.	Mercedes	$ 223.00
" 24 mest|g.	Matanza	" 206.00
" 1 g. c|g.	"	" 176.00
" 3 g. c|g.	"	" 179.00
" 2 carne g.	"	" 147.00
" 1 carne g.	"	" 150.00
" 1 buena c.	"	" 115.50
Vacas: 6 mest g.	"	" 166.00
" 9 gordas	"	" 145.50
" 1 g. c.g.	"	" 130.50
Vaquillon: 2 esp.	"	" 154.00
Terneros: 5 gordos	"	" 77.50
" 3 gordos	Entre Ríos	" 82.50
Bueyes: 6 mest g.	"	" 224.00
Vacas: 6 gordas	"	" 143.50
" 7 gordas	"	" 136.00
Vaquillon: 4 b|c.	"	" 94.00
" 5 mest|g	"	" 134.00
Novillit: 2 esp.	"	" 144.00
" 4 gordos	"	" 117.00
Terneros: 5 buen.	"	" 56.00
" 8 gordos	Azul	" 75.50
Novillos: 1 c|g.	"	" 139.50
" 4 g. c g.	"	" 161.00
Novillit. 2 b c.	"	" 80.00
Vacas: 10 mest|g.	"	" 138.00
" 8 gordas	"	" 131.00
" 2 g. c g.	"	" 127.00
Novillos: 51 gordos	Matanza	" 194.00
" 3 carne|g.	"	" 145.50
" 3 buena|c.	"	" 128.00
Vaquillon: 2 g. c|g.	"	" 114.00
Vacas. 26 mest|g.	T. Lauquen	" 159.50
" 8 gordas	"	" 148.00
" 6 gordas	"	" 150.00
" 6 gordas	Santa Fe	" 139.50
" 1 gorda	"	" 139.50
" 10 gordas	"	" 141.50
" 3 gordas	"	" 149.00
Novillos: 1 c g.	"	" 146.50
Vaquillon: 3 gord.	"	" 118.50
" 5 buena|c.	"	" 83.50
" 6 buena|c.	25 de Mayo	" 95.00
Vacas: 3 gordas	"	" 150.00
" 1 carne|g.	"	" 115.50
" 8 gordas	Azul	" 150.00
" 9 gordas	"	" 144.00
Terneros: 10 gord.	"	" 81.50
Vaquillon: 2 b|c.	"	" 95.00
" 13 gordas	"	" 118.00
" 17 carne|g.	"	" 97.00
Terneros: 5 m|g.	"	" 89.00
Lanusse P. y A.		
Novillos: 66 m|g.	Tandil	$ 212.00
" 60 gordos	Lincoln	" 194.00
" 43 g. c|g.	"	" 164.00
Toros. 4 mest g.	"	" 216.00
" 5 mest|g.	"	" 208.00
" 6 g. c|g.	"	" 178.00
" 7 g. c g.	"	" 161.00
Vacas: 10 espec.	Guaminí	" 180.00
" 10 espec.	"	" 175.00
" 10 espec.	Cañuelas	" 178.00
" 3 mest|g.	"	" 154.00
" 14 carne|g.	"	" 115.50
" 9 carne|g.	"	" 109.50
" 11 buena|c.	"	" 106.50
Terneros: 2 reg.	"	" 44.00
" 4 gordos	Azul	" 81.50
Vacas: 2 mest|g.	"	" 157.00
" 2 gordas	"	" 135.00
Vaquillon: 3 gord.	"	" 112.00
" 2 mest|g.	"	" 130.00
Novillos: 2 c|g.	"	" 151.00
" 3 espec.	Chacabuco	" 230.00
Bueyes: 4 mest|g	"	" 209.00
Torunos: 1 g. c|g.	"	" 186.00
Vacas: 2 gordas	"	" 140.00
Novillos: 15 c|g.	Caseros	" 133.00
" 29 g. c|g.	"	" 158.00
" 18 g. c g.	Santa Fe	" 158.00
Novillit: 5 b|c	"	" 86.00
Vaquillon: 2 b|c.	"	" 88.50
Terneros: 2 buen.	"	" 65.00
Lourtet Hnos. y Ca.		
Novillos: 20 m|g.	Olavarría	$ 215.00
" 7 mest|g	"	" 205.00
Novillit: 3 m|g.	"	" 145.00
Méndez J. y Ca.		
Novillos: 3 g. c|g.	G. Paz	$ 170.00
Vacas: 10 gordas	"	" 147.00
" 6 g. c|g	"	" 130.00
" 4 carne g	"	" 110.00
Marraspin y Ca.		
Novillos. 85 m g.	Pehuajó	$ 208.00
" 22 g. c|g	"	" 183.00
" 18 g. c g.	"	" 170.00
" 54 g. c g	"	" 160.00
Novillit: 14 m|g.	"	" 145.00
Mihura Hnos.		
Bueyes: 4 g. c|g	Entre Ríos	$ 190.00
Novillos: 19 gordos	"	" 190.00
" 38 g. c g	"	" 175.00
" 29 carne|g.	"	" 150.00
Vacas: 70 gordas	"	" 137.60
Novillos: 53 c g	"	" 122.00
" 17 carne g	"	" 122.00
Vacas. 3 carne g	"	" 115.00
" 4 carne g	"	" 112.00
Novillit: 11 g. c|g	"	" 110.00
Marzano Hnos. y Ca.		
Bueyes: 4 mest|g.	Salto	$ 225.00
" 6 gordos	"	" 215.00
Patrón Costa y Peró		
Novillos: 5 criol|g.	Entre Ríos	$ 210.00
" 68 criol|g	"	" 185.00
" 6 g. c|g.	"	" 158.00
" 25 criollos	Córdoba	" 135.00
Novillos: 50 gordos	Sarmiento	" 190.00
Vacas: 8 mest g.	Córdoba	" 175.00
" 4 mest g	"	" 160.00
" 2 gordas	Rauch	" 155.00
" 11 g. c g	"	" 136.00
Vaquill: 12 g. c|g	"	" 110.00
Peña J. L. y Ca.		
Vacas: 5 flacas	Córdoba	$ 70.00
" 12 flacas	Santa Fe	" 78.00
" 7 buena|c.	"	" 100.00
Novillit: 19 b c.	"	" 98.00
Novillos: 60 b c.	"	" 120.00
Vacas: 10 gordas	Lincoln	" 144.00
" 25 g. c g	"	" 130.00
Terneros: 10 mam.	"	" 60.00
Vaquill: 14 g. c|g	San Luis	" 119.00
Novillit: 3 b|c.	25 de Mayo	" 98.00
" 6 gordas	Entre Ríos	" 135.00
Vacas: 16 buena c.	"	" 100.00
Novillos: 10 gordos	G. Belgrano	" 198.00
Vacas: 30 m|g	San Luis	" 157.00
Petersen y Gutiérrez		
Novillit: 3 b|c.	Lamadrid	$ 80.00
" 7 flacos	"	" 65.00
Vacas: 5 gordas	"	" 140.00
" 9 buena|c	"	" 72.00
Vaquillon: 4 b|c.	"	" 80.00
Terneros. 9 buenos	"	" 55.00
" 9 mamon	"	" 40.00
Ruiz E. D. y Ca.		
Novillos: 150 m|g.	Santa Fe	$ 201.00
Santamarina e hijos		
Vacas: 92 gordas	Tandil	$ 150.00
Novillit: 23 m|g.	Laprida	" 140.00
Vacas: 7 gordas	"	" 138.00
Vaquillon: 1 g. c|g.	"	" 115.00
Terneros: 1 reg.	"	" 52.00
Schóo A. y Ca.		
Novillos: 110 m|g.	Junín	$ 206.00
" 36 mest g.	Entre Ríos	" 203.00
Sajaberry y Bercetche		
Novillos: 44 m|g.	Bolívar	$ 210.00
" 89 gordos	A. Alsina	" 192.00
" 42 gordos	M. Paz	" 190.00
" 30 g. c|g.	"	" 168.00
" 12 carne g.	"	" 140.00
" 14 carne g.	"	" 149.50
" 11 carne|g.	"	" 133.00
" 11 buena|c.	"	" 129.00
" 16 gordas	Azul	" 195.00
" 2 carne|g.	"	" 149.00
" 2 carne|g	"	" 142.00
Vacas: 6 gordas	Ayacucho	" 146.50
" 2 g. c g.	"	" 131.00
" 2 carne|g.	"	" 113.00
Vaquillon. 2 gord.	"	" 114.00
" 5 mest|g.	"	" 123.00
" 8 g. c|g.	"	" 105.00
Vacas: 7 gordas	Ayacucho	" 147.00
" 6 gordas	"	" 133.50
" 10 mest|g.	"	" 161.50
" 1 buena|c.	"	" 105.00
Terneros: 8 buen.	Olavarría	" 58.00
" 8 gordos	"	" 78.00
" 7 buenos	"	" 66.00
" 8 buenos	"	" 60.50
Bueyes: 1 gordo	Sarmiento	" 198.00
Novillos: 1 espec.	"	" 230.00
" 1 carne|g.	"	" 140.50
Vacas: 2 mest|g.	"	" 167.00
" 3 gordas	"	" 134.00
" 4 g. c|g.	"	" 124.00
" 4 carne|g	"	" 116.00
Vaquillon: 1 b|c.	"	" 81.50
" 2 g. c|g.	"	" 110.00
Torunos: 1 carne|g.	"	" 148.00
Vaquillon: 4 m|esp.	"	" 162.00
Terneros: 7 reg.	"	" 42.00
" 1 regular	Torquist	" 49.00
" 5 buenos	"	" 73.50
" 2 gordos	"	" 65.50
Vaquillon: 10 b|c.	"	" 92.00
Thompson E. A. y Ca.		
Novillos: 21 m|g.	F. Varela	$ 218.00
" 1 carne|g.	"	" 150.00
Vaquill: 19 g. c|g.	"	" 112.00
" 1 buena|c.	"	" 90.00
Novillit: 1 g. c|g.	"	" 115.00
" 5 gordos	"	" 88.00
" 1 buena|c.	"	" 70.00
Trelles J. M.		
Novillos: 40 m|g.	Chivilcoy	$ 216.00
" 40 mest|g.	Alberdi	" 212.00
Vacas: 6 buena|c.	M. Paz	" 94.00
Vaquillon: 3 b|c.	"	" 78.00
Terneros: 23 mam.	"	" 20.00

Animales porcinos

Entraron 837 cabezas.

Precios corrientes de $ 0.27 a 0.39 y 1/2 el kilo.

Matanza — Novillos, vacas y terneros, 1.116; reses inutilizadas, 12.

MERCADO DE MATANZA

(Estación Tablada)

Entraron ayer en este mercado 4.450 animales lanares.

Ventas de ayer

Ardohain Miguel		
189 capones	Cabildo	$ 16.50
36 ovejas	"	" 16.00
24 corderos	"	" 9.00
50 capones	"	" 14.00
82 ovejas pel.	"	" 11.00
96 corderos	"	" 10.60
24 ovejas	Atrenco	" 21.00
143 corderos	"	" 12.00
288 capones	Dobías	" 13.30
Alonso y Blanquier		
78 ovejas pel	La Larga	$ 15.00
102 capones pel.	"	" 14.20
15 corderos	"	" 6.50
68 corderos	"	" 9.60
Dargo, Lascurain y Etchegaray		
152 corderos	Rauch	$ 3.90
22 cap. y ov. pel.	"	" 13.00
Bunge y Born		
128 ovejas pel.	Pico	$ 11.60
13 capones pel.	"	" 12.00
50 corderos pel.	"	" 9.00
Cuculiu Felipe L.		
54 ovejas pel.	Las Rosas	$ 10.50
16 corderos	"	" 11.00
Chapar J. y Ca.		
46 capones	A. Corti	$ 19.00
97 capones	"	" 17.80
117 ovejas	"	" 11.50
Córdoba y Dóriga		
105 capones	9 de Julio	$ 19.50
10 ovejas	"	" 16.50
C. de Hacendados		
55 ovejas	Bocayuva	$ 18.60
154 corderos	"	" 9.60
Elordy J. y Ca.		
220 capones pel.	Cereales	$ 12.30
Etcheverry J. y Ca.		
62 corderos	Magdalena	$ 10.00
54 corderos	"	" 8.00
Frers Julián		
100 capones	Chillar	$ 20.00
198 capones	"	" 19.00
49 ovejas	"	" 18.50
Guillón R. y Ca.		
376 capones pel.	Pellegrini	$ 12.50
46 borregos pel.	3 Lomas	" 11.50
Lanús F. y A. E.		
125 corderos	Atrenco	$ 11.50
190 corderos	Riglos	" 11.50
59 corderos	"	" 10.50
Lalor Juan		
22 capones	Rauch	$ 18.00
141 corderos	"	" 7.50
Lanusse P. y A.		
26 capones	S. Luisa	$ 16.80
34 capones	"	" 13.50
107 capones pel.	Laprida	" 11.80
43 ovejas pel.	"	" 11.30
35 capones pel.	Mechongue	" 9.30
42 ovejas	Chás	" 15.80
15 borregos	"	" 11.80
44 corderos	"	" 7.20
Mantegazza, Sivori y Bado		
35 ovejas	Atrenco	$ 14.50
77 corderos	"	" 9.50
Noguera y Avalos		
100 ovejas pel.	Castellanos	$ 19.00
72 ovejas pel.	"	" 18.50
131 ovejas pel.	"	" 16.10
40 ovejas pel.	"	" 14.00
17 capones pel.	"	" 14.50
10 capones pel.	"	" 13.50
Otaegui M. y Ca.		
78 corderos	Anchorena	$ 11.80
32 ovejas pel	"	" 10.50
Rubín C. y Zubiaurre		
Vacas: 2 mest|g.	Guaminí	$ 165.00
Vaquillon: 2 esp.	"	" 140.00
Vacas: 10 g. c|g.	"	" 134.00
" 34 g. c g	"	" 120.00
Salaberry y Bercetche		
23 capones pel.	Udaquiola	$ 13.10
75 corderos	"	" 7.50
15 corderos	"	" 8.80
Sansot Beltrán		
30 corderos	Udaquiola	$ 9.00
40 corderos	"	" 8.00
86 corderos	"	" 7.40
Terrarossa J. e hijos		
Novillos: 200 m|g.	Magdalena	$ 205.00
Vacas: 22 gordas	"	" 150.00
" 1 g. c|g.	"	" 143.00
Terrarossa J. e hijos		
41 ovejas	Vedia	$ 16.80
59 capones	"	" 17.10
Urtasun M. e hijo		
123 corderos	Ivanosky	$ 11.00
Videla Hnos. y Ca.		
Novillos 15 g. c g.	Magdalena	$ 185.00
Novillit: 2 g. c|g.	"	" 125.00
Novillos: 5 c g	Santa Fe	" 135.00
" 4 buena c	"	" 120.00
Vacas: 3 buena|c	"	" 105.00
Bueyes: 5 buena c.	"	" 120.00
" 9 buena|c.	"	" 100.00
Vélaz A. y Ca.		
Novillos. 3 m.esp.	Morón	$ 265.00
" 5 espec	"	" 229.00
Bueyes. 3 g. c g.	"	" 170.00
Vacas: 2 gordas	"	" 140.00
Novillos 20 g. c g.	Entre Ríos	" 155.00
Vacas: 13 criollas	"	" 115.00
Toros 3 g. c g	"	" 180.00
Novillos: 15 c|g	Navarro	" 115.00
Novillit. 35 g. c g.	"	" 110.00
Vacas. 50 criollas	"	" 98.00
Novillos: 46 criollos	Córdoba	" 139.00

Del interior

MERCADO DE CEREALES

(Por telégrafo)

Rosario, noviembre 3. — Trigo sostenido y siempre con buena demanda de parte del consumo y Brasil, los trigos buenos y pesados.

Lino: mercado sostenido, la demanda sólo se interesa por calidades buenas y superiores, la tendencia es sostenida.

Maíz: poco activo trascurrió el mercado. La nueva alza de fletes para ultramar ha detenido por el momento el alza iniciada en el precio del maíz, pero los tenedores se resisten a vender. Clausura un poco más encalmado.

Cotizaciones: trigo de 80 kilos, consumo y Brasil, $ 12.40.50, maíz disponible seco, estación, $ 5.02 1|2, trigo de 78 kilos, tipo Rosario, $ 11.70.80, afrecho, $ 2.70, lino, 4 o. superior, $ 12.50.60, afrechillo, $ 2.90.95, lino, 4 por ciento, tipo Rosario, $ 12.20.25.

Mercado a término: trigo número 2, enero, $ 10.35, febrero, $ 9.95, marzo, $ 9.95. Lino noviembre, $ 12.20; enero, $ 12.80, febrero $ 12.65, maíz, pesos 5.05 y 5.05, diciembre, $ 5.20, enero, $ 5.40.

Precios de pizarra: trigo número 1, $ 12.20, lino, 1 o. c. $ 12.20; maíz, 4.95.

NOTICIAS MARITIMAS

ALTURA DE LA MAREA

A las 6 a. m., 26.6 pies, a las 8, 25.10; a las 10, 25.2; a las 12, 25.2, a las 2, 25.2; y a las 5, 24.10. Cinco pies más en el canal Norte.

Viento, NE., ENE. y E.

LLEGADAS A LA RADA

Vapor sueco Torgerd, de Hull con carga, a Compañía Primitiva de Gas; barca norteamericana St. Paul, de Gulfport, con madera, a la orden.

Movimiento del puerto

Ayer descargaron 21 vapores y cargaron 26.

GIROS OTORGADOS — Vapor Hostilius, dique 2, sección 4.a, a descargar; Virgil, dique 3, sección 1.a, a descargar; Plutarch, dique 4; sección 5.a, a descargar; Oriana, dique 3, parte Este, a cargar; Raphael dársena Norte, sección 3.a, a embarcar; G. Bories, dique 1, sección 3.a, a cargar; Novillo, Boca, frente a la calle Salvadores, a descargar; Ternero, dique 4, cabecera NE., a descargar; Woudrichem, dársena Norte, sección 5.a, a embarcar; A. Transport, dique 2, elevadores a cargar; L. Orange, dique 1, parte Este, embarcadero, a embarcar; Penylan, dique 2, elevadores, a cargar.

ENTRADAS — Vapor holandés Salland, de la rada en el dique 3, a cargar; id id Sliedrecht, de Bahía, con carga, en el dique 3.

SALIDAS — Vapor italiano Tomaso di Savoia para Génova, con 690 pasajeros y carga; id inglés Clutha River para La Pallice, con carga; id id Kelvinbank para La Plata a cargar; id id Warren para Nueva York, con carga; id holandés Amstelland para Amsterdam, con carga, cañonero argentino Rosario para Uruguay.

NOMINA DE LOS VAPORES DE ULTRAMAR SURTOS EN EL PUERTO

Dársena Norte — Araguaya, Raphael, Toro.

Dique 4 — Muansa, Holger, Clan Robertson, Othon Stathatos, Byron, Cavour, La Negra, Counsellor.

Dique 3 — Oakment, Axel Johnson, Hassel, Hawauan, Liege, Maasland, Finn, Woudrichem, A. Troude, Sliedrecht, Salland, Trowbridge.

Dique 2 — Orcandian, Quadros, Madalena, Frank Parish, Lynton Grange, Redbridge, Goodwood, Bulgarian Prince, Oriana.

Dique 1 — Granada, Virent, Bárbara, Hypatia.

Dársena Sur — Harpón, Laertis, Camarones, Pellegrini.

Riachuelo — Moinho Fluminense, Erodiade Hanseat, Penylan, Mercator, Flandres, Ejorneffjord.

Dock Sur — African Transport, Winebago, J. P. Justesen, Campero, Mohitowoc, H. Piper.

VAPORES ESPERADOS

Hoy: francés Virginie, de Cayena, en lastre, argentino Malvinas, de Florianópolis, con carga, brasileño Lapa y chileno Gobernador Bories, de Rosario, a cargar; ingleses Plutarch y Virgil, de Liverpool con carga; id Hostilius, de Campana, a cargar, id Whateley Hall, de Río de Janeiro en lastre; argentino Novillo, de Cádiz, con sal.

VAPORES A SALIR

Hoy: inglés Bárbara para Londres, con carga; id Trowbridge para Las Palmas, órdenes, con carga; griego Othon Stathatos, para San Vicente, órdenes, con carga, inglés Okement para Hull, con carga, brasileño Campeiro para Río de Janeiro con carga; id Quadros para Río de Janeiro, con carga; sueco Axel Johnson para Malmo, con carga.

Mañana: inglés Araguaya, a las 10 a. m., de la dársena Norte para Liverpool, con pasajeros y carga.

VAPORES EN VIAJE

P. de Satrústegui, español, de Bilbao para ésta, salió el 2 de Río de Janeiro.

Frisia, holandés, de Amsterdam para ésta, salió ayer de Río de Janeiro.

Gelria, holandés de ésta para Amsterdam, llegó ayer a Lisboa.

Amiral Zedé, francés, de Havre para ésta, salió el 2 de Leixoes.

Magellan, inglés, procedente de los puertos del Pacífico, llegó el 1.o a Liverpool.

Orita, inglés, de Liverpool para el Pacífico, salió el 31 de octubre de Punta Arenas.

Ortega, inglés, del Pacífico para Liverpool, salió el 1.o de Coronel directamente para Montevideo.

COSTA SUR

Hoy saldrá para San Antonio el vapor Río Negro.

—El vapor Pte. Quintana, en viaje para el Sur, llegó ayer a Madryn.

—Hoy llegará de Punta Arenas el vapor Asturiano.

—El vapor Pte. Mitre, en viaje para ésta, salió ayer de Deseado.

VAPORES DE LOS RIOS

Se esperan hoy: Madrid y Cabo Corrientes de Montevideo. Luna de Carmelo, Tritón de Salto.

Salen hoy: Anita Barthe (10 a. m.) para Posadas, Guarany (10 a. m.) para Asunción, París (11 a. m.) para Salto, Madrid (7 p. m.) y Cabo Corrientes (10 p. m.) para Montevideo.

SECCION SOLICITADAS

DOCTOR PEDRO A GUERRERO, JEFE de sala hospital E. Tornú. Afecciones bronco-pulmonares y corazón. Tratamiento específico de la tuberculosis, Uruguay 83, de 4 a 6. v11n

SECCION NOTABLES

DR. CALANDRELLI
Estómago, intestinos, dispepsia, colitis, enflaquecimiento, neurastenia. Nuevo horario. De 4 a 6 p. m., RIVADAVIA 1108. v7nov

Dr. FAUSTINO LOPEZ Especialista señoras, niños, partos, Rayos X, etc. Curación de las avariosis crónicas, prescindiendo del 914, el que precipita el tecnarismo, el reblandecimiento y las herencias mórbidas. — Calle FLORIDA 475.

Dr. PACIFICO DIAZ
Especialista en enfermedades de la piel, del Hospital de Niños y del Militar. Bartolomé Mitre 1342, de 2 a 5 p. m. v10n

HEMORROIDES
Tratamiento radical sin operación cruenta. Doctor E. G. Figueroa. Enfermedades intestinales, estómago y abdominales. — CALLAO 1316. De 4 a 6 p. m. perm.

SECRETAS Y URINARIAS
Curación científica, debilidad vital, estrechez, vejiga y próstata. Doctor Torti, Piedras 457, de 9 a 11, 3 a 5 y 7 a 8. v15

MEJOR QUE LA MEJOR
Cerveza Inglesa
KOPS
SIN ALCOHOL

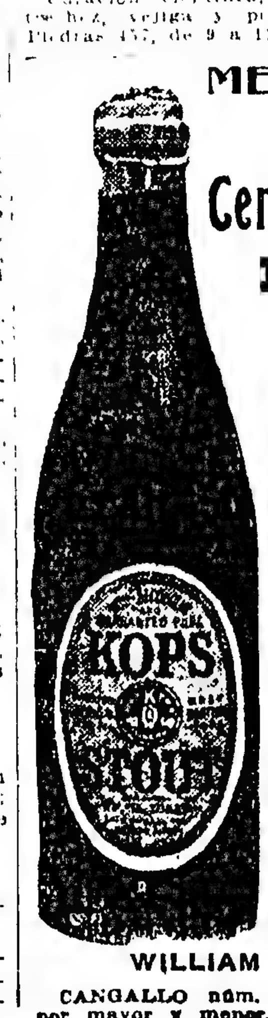

NEGRA o BLANCA

Fabricada en Londres, de la más pura malta, lúpulo, etc., es recomendada por sus cualidades altamente nutritivas y fortificantes.

Es la mejor cosa que pueden tomar las señoras que están criando, también para convalecientes, niños débiles y toda persona que desea alimentarse bien, es inmejorable.

Se garantiza no contener ALCOHOL.

Por docena $ 6 c.l.

o por cajón de 6 docenas de medias botellas, $ 33 c|l.

Pidan a su almacenero o directamente al único introductor.

WILLIAM H. LOGAN

CANGALLO núm. 640, donde se vende por mayor y menor. — Buenos Aires.

Curas termales de Plombieres
a domicilio
con Aguas de Plombieres
Fuentes Alliot y Savonneuse
Aguas de régimen de los colíticos
Farmacia Franco-Inglesa
581 Sarmiento 587

Dr. IZZO ESPECIALISTA. Enfermedades de los pulmones y corazón. Nuevo tratamiento de la tuberculosis, anemia y vicios de la sangre. Revisación con rayos X. — VICTORIA 1453. De 9 a 11 y de 1 a 3 p. m.

Oído, Nariz y Garganta
Dr. A. MARTINI, de los hospitales de Turín y Génova. Director del servicio de oído, nariz y garganta del Hospital Italiano y del Hospital Pedro Florito. Consultas de 2 a 5 p. m. ALSINA 1648. v26n

INSTITUTO ESPECIAL
Para la curación completa de las afecciones de las piernas, como ser: ULCERAS en general, elefantiasis, várices, tuberculosis articular y ósea, eczemas, flebitis, gota, reumatismo, ciática, etc., según el nuevo y hasta ahora aquí desconocido método del Dr. Brann, de Berlín. Tratamiento sin causar interrupción de ocupaciones. Informes personales gratis. A los provincianos se les mandará gratis un folleto explicativo. Ahora es la época más propicia para este tratamiento. Dr. T. WECHSLER. Desde el día 1.o de noviembre: CALLAO 381, 1.o Consultas de 10 a 12 m. y de 3 a 7 p. m.

AFECCIONES SECRETAS
Génito-urinarias y de la piel. Debilidad orgánica, agotamiento, neurastenia, etc., consultorio del especialista Dr. Cantarell, LAVALLE 910. De 2 a 5 p. m.

Sanatorio DESIO
379 — CALLE COCHABAMBA — 379
PRECIOS MODICOS
U. T. 1936, Buen Orden

DR. ELIZALDE Especialista en vías urinarias. Jefe de clínica del servicio de las enfermedades del riñón, próstata, vejiga, etc., en el hospital San Roque. Consultas de 2 a 6, MAIPU 813.

ANTEOJOS ENCHAPADOS DESDE $ 8 m/n
A. GARBARINO ÓPTICO
CASA MATRIZ ESMERALDA 268
SUCURSAL BERNARDO de IRIGOYEN 126

HECHOS y no PALABRAS
Nada gratis, ni precios ficticios. Nuestra especialidad en la materia nos exime de intermediarios, condición que nos permite vender a precios módicos.
En gabinete físico exprofeso, examinamos la vista con esmero, sin alterar los precios en la mercadería.
Devolvemos el importe si los anteojos hechos a nuestra prescripción no fueran satisfactorios.
Especialidad en recetas
Taller para composturas
Casa matriz: ESMERALDA 268
Sucursal: B. DE IRIGOYEN 126

DOCTOR POLITO
Especialista en enfermedades de la piel, secretas y vías urinarias. — ENTRE RIOS 624. — Consultas de 4 a 8 p. m. v6nbre.

Barreras Montaron
LAS UNICAS PATENTADAS
En las casas de artículos rurales y ferreterías.
AUXILIO AGRICOLA, Garay 2344

Dr. BAFICO Especialista en piel, secretas y génito-urinarias. Enfermedades de señoras. Ex-Director del Sanatorio de señoras y médico de sala del Hospital Rawson. Tucumán 719, de 2 a 7 p. m. v25nbre.

CURA RADICAL
ASMA - OBESIDAD
Enfermedades de los bronquios y pulmones. — Dr. LETTIERI. — Viamonte 927. — De 3 a 5.

Prof. Dr. GOYENA Sup. de la facultad. Del Hospital de Clínicas. Corazón, aorta, estómago, intestinos e hígado. — De 2 a 4 de la tarde. — Sáenz Peña 611.

Dr. QUADRI
Director del servicio de enfermedades del oído, nariz y garganta del Hospital de Niños. CORDOBA 969. De 2 a 5. v7

Enfermedades de los OJOS y anteojos
Dr. CALDORA
Oculista del Hospital Argerich
Viamonte 927 de 1 a 5 p. m.

Dr. CHABROUX Diplomado en los Hospit. de París (St. Louis, Urologie, etc.) Especialista en piel, génito-urinarias y secretas del Hosp. Alvear. De 2 a 6 y de 9 a 10 p. m., B. Mitre 873. v16n.

ANEMIA - DEBILIDAD
Sangre débil y viciada, Enflaquecimiento, Enfermedades del Pecho, Asma, Catarros crónicos. Dr. REYES, especialista; 3 a 5 Suipacha 431 v11

CORAZON - ESTOMAGO Y PULMONES
Dr. Diego Dávison. Ex-médico interno del Hospital Real de Edimburgo. Rayos X. Consultas de 1 a 4 p. m., se mudó a la calle Bartolomé Mitre 1417. v4nv

Dr. C. VILA Especialista internas y nerviosas. (Coraz., Estóm., Pulm., Vient., Sangre, etc.) Rayos X. Electricidad. 606 o 914. Lavalle 2277, de 2 a 5, menos los sábados. U. T. 520, Mitre. v3o1916

ESTOMAGO, INTESTINOS, HIGADO
Corazón y Pulmones Dr. A. Pasqualis Politi del Hosp. de Clínicas. Rayos X. Pueyrredón 565. De 2 a 5, domingos de 10 a 12 m. v29n

Dr. Baliña Profesor sup. de Enfermedades de la piel y ven. sif. Jefe del servicio especial en el Hosp. Español. Bmé. Mitre 1056, de 2 a 5. v10n

SECRETAS, URINARIAS Y PIEL
Dr. P. F. MALVICINO
Especialista en aplicación sin dolor del
606-914
SUIPACHA 164, de 8 a. m. a 10 p. m.

Dr. DODDS
Oculista del Hospital de Clínicas
Enfermedades de los OJOS y ANTEOJOS
MAIPU 794, de 2 a 5 p. m. v25nbre

HERNIA ESPECIALISTA S. Baer
Reducción garantida sin operación y sin molestia con el New Elastic Truss. Suave y eficaz, este aparato permite todo trabajo, no incomoda y asegura la curación progresiva de las hernias con rapidez y seguridad. S. Baer, especialista, 673 Sarmiento 671, (1er. piso), de 9 a 11 a. m. y de 1 a 7. v5

Dr. IGNACIO TORRES Jefe del servicio de nariz, garganta y oído de LA PRENSA. Tratamiento del cáncer y afecciones crónicas de la piel por el RADIUM. Consultas de 2 a 4, SUIPACHA 362. U. T. 5320, Libertad.

Tuberculosis curación en los casos graves
Dr. ESCOBAR, México 1426, de 2 a 5 v4

Dr. JOSE DE LUCA
Profesor especialista en garganta, nariz y oído. De 2 a 4. CANGALLO 1056. v30

DEBILIDAD NERVIOSA
Parálisis, falta de Vitalidad, neuralgias, mareos, trat. electro-vibratorio, Rayos X. Dr. Ferrer. B. de Irigoyen 247, de 2 a 5.

Dr. SOBRE-CASAS
Médico del Hospital Rawson y del consultorio de LA PRENSA. Atiende exclusivamente enfermedades de señoras. Florida 953, de 4 a 7 p. m., menos los martes y jueves.

CALZADO
"Walk-Over"
Obtuvo el único GRAN PREMIO - Exposición de San Francisco 1915
PARA CABALLEROS
15.00 EL PAR
MAS DE 90 DIFERENTES MODELOS
ZAPATOS y BOTINES
EN CUERO NEGRO Y COLOR
El mismo modelo en charol $ 18.00
Invitamos su inspección y comparación de este afamado calzado con cualquier otra marca de mayor precio.
Walk-Over Shoe Co.
225 - FLORIDA - 227
Pidan catálogo ilustrado No. P.

Dr. MANUEL M. RAVEROT
Médico del Hospital de niños
NIÑOS UNICAMENTE
Maipú 783, de 3 a 5, U. T. 3003, Avenida. —Los lunes y viernes, de 9 a 10 a. m., en el consultorio gratuito de LA PRENSA.

ENFERMEDADES DE LOS OJOS
Dr. RIVABELLA — Director de la Clínica Oculística del Hospital Italiano de Buenos Aires. Diplomado especialista de oculística en las facultades de París y Turín, Lavalle 1312, de 3 a 6 p. m. v3dic.

Dr. M. KUTYN dentista norteamericano. — Extracciones sin dolor. Dientes artificiales sin paladar. CERRITO 67, de 10 a. m. a 5 1|2 p. m. v3dic.

REGALAMOS
Polvos de Garfield

El medicamento soberano contra el dolor de cabeza y la jaqueca.
Preséntese con este cupón o diríjase por carta, adjuntando estampilla de correo de 0.05 centavos.
Cupón número 52. Válido por 2 días, Noviembre 4 de 1915.
M. FIGALLO y Cía. Buenos Aires
Maipú 212.

(914) POLICLINICO MODERNO (1116)
Director Dr. VALLES
SECRETAS CURACIONES por ABONOS de 10, 15 y 30 días, á 20, 30 y 50 $
AVARIOSIS CURAS RAPIDAS sin DOLOR. METODOS PROPIOS
de 8 a 8 p.m. TACUARI 462
(606)

ASMA E INTERNAS
AEROTERAPIA DEL ASMA por el aparato Waldenburg. Rayos X. Dr. F. J. ARRIGHI, Paraguay 977, de 5 a 7 p. m.

Un señor
que ha sido atacado de una fuerte bronquitis, ofrece indicar gratuitamente a todos los que sufren de enfermedades respiratorias como ser: tos, bronquitis, tos convulsa, asma, tisis, neumonía, etc., un remedio que le ha curado completamente. Esta indicación, para el bien de la humanidad, es consecuencia de un voto. Dirigirse por carta al señor C. D., calle Neuquén 1242 (Flores).

Fundada 1752.
Cuando Quiera Vd. Píldoras, tome las de Brandreth
Puramente Vegetales.
Siempre Eficaces.
Para el Estreñimiento Crónico.
Las Píldoras de BRANDRETH, purifican la sangre, activan la digestion, y limpian el estómago y los intestinos. Estimulan el hígado y arrojan del sistema la bilis y demás secreciones viciadas. Es una medicina que regula, purifica y fortalece el sistema.

Para el Estreñimiento, Biliosidad, Dolor de Cabeza, Vahidos, Aliento Fétido, Dolor de Estómago, Indigestion, Dispepsia, Mal del Higado, Ictericia, y los desarreglos que dimanan de la impureza de la sangre, no tienen igual.
DE VENTA EN LAS BOTICAS DEL MUNDO ENTERO. B. Brandreth

Fundada 1847.
Emplastos Porosos de Allcock
B. Brandreth
Remedio universal para dolores.
Donde quiera que se sienta dolor apliquese un emplasto.

REUMATISMO NUEVO y EFICAZ TRATAMIENTO
Dr. ALEJANDRO LAMARQUE
Viamonte 927 Horas: de 3 a 5 p. m.

Dr. J. MORENO Prof. sup. de la Facultad de Medic. Méd. del H. Muñiz. Pulmón, Estómago, Nutrición, (Obesidad, Diabetes) Paraná 559 - U. T. 2122, Juncal, de 3 a 5 p. m.

DOCTOR OBARRIO
Jefe de Electricidad Médica del Hospital de Clínicas. Enfermedades nerviosas. Consultas de 3 a 5 p. m. Las Heras 2131.

OFERTA SIN PRECEDENTE
LOS LENTES Y ANTEOJOS ENCHAPADOS EN ORO GARANTIDOS POR QUINCE AÑOS QUE
ANTES COSTABAN $ 15 m. n.
AHORA $ 5 m. n.
POR ALGUNOS DIAS SOLAMENTE
Cristal Madagascar. Mejores calidades a precios sin competencia. Examen gratis de la vista por el afamado especialista norteamericano J. S. ROBIN - (Diplomado en Norte América) Sarmiento 934, B. A.

PERLAS "RADIUM"
LA MEJOR IMITACION DEL MUNDO
La plus parfait et la plus exacte de la perla veritable
A las primeras cien personas que mencionen este aviso les enviaremos, por sólo $ 15, un collar de perlas, y por $ 10 un par de aros, anillo o alfiler de perlas macizas inalterables, la más perfecta de las imitaciones. Ni usted ni nadie puede distinguirlas de las verdaderas. Se envía en toda la República a quien lo solicite.

NUESTRA GARANTIA
Garantimos que las perlas RADIUM tienen todo el Oriente, color y dureza de las perlas finas; entregamos $ 10,000 a una institución de beneficencia si se nos demuestra que hay mejor imitación que las perlas RADIUM.
CASA PRATS
Cangallo, 739 — Buenos Aires
Unión Telef. 1729, (Avenida)

Tratamiento de L. RICHELET
Para todas las enfermedades de la PIEL, LLAGAS de las PIERNAS; ARTRITISMO, REUMATISMO, GOTA, DOLORES, etc., etc.

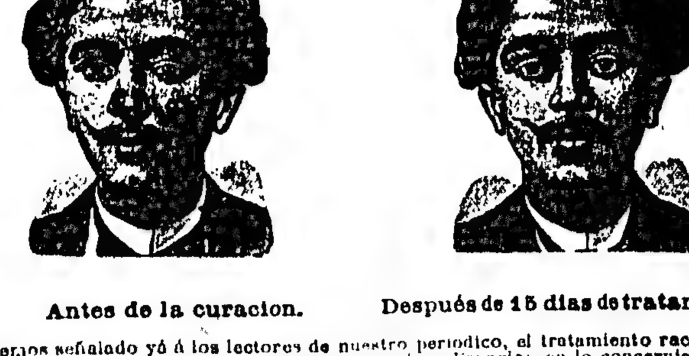

Antes de la curacion. Después de 15 días de tratamiento.

Hemos señalado yá á los lectores de nuestro periodico, el tratamiento racional del Sr L. Richelet (farmacéutico-químico en Sedan (Francia), en lo concerniente á las enfermedades de la piel y de la sangre. A continuacion indicamos las afecciones que mas particularmente influenciadas por este prodigioso tratamiento.
Eczemas, herpes, impétigos, acnés, sarpullidos, prúrigos; rojeces, sarpullidos farináceos, psoriacis, sycosis de la barba, comezones, enfermedades del cuero cabelludo, afecciones de la nariz y oídos, llagas y eczemas varicosos de la piernas, **enfermedades sifiliticas.**
Su accion es igualmente segura, en los trastornos de la circulacion en el hombre y en la mujer, y en el artritismo, reumatismo, gota, dolores, etc.
Jamás ha habido un desacierto.
Este maravilloso tratamiento, ejerce su accion tanto en el punto donde se localiza el mal como en la sangre, que la deja completamente purificada y regenerada.
El tratamiento de L. Richelet se encuentra en todas las buenas farmacias y droguerias.
Un folleto illustrado, en lengua española, tratando de las enfermedades de la piel y artritismo, ha de ser remitido gratuitamente por los depositarios á todas las personas que lo pidan.
Para obtener también gratuitamente este folleto, basta dirigirse al
Deposito general: DROGUERIA Y FARMACIA FRANCO-INGLESA
580, Sarmiento, 587, BUENOS AIRES.
LABORATORIO: L. RICHELET, 13, rue Gambetta, SEDAN (Francia).

DR. TAMBURINI
ESPECIALISTA — Médico del Hospital Rivadavia. Enfermedades de señoras: génito-urinarias y secretas. De 3 a 9 p. m. CORRIENTES 1189.

Dr. Rezával
Especialista en garganta, nariz y oídos. Corrección de las deformaciones nasales. Asma, catarros de la laringe y bronquios. Nuevo tratamiento por inhalaciones (aparato Draeger). MAIPU 657, de 1 a 5 p. m.

Dr. Noceti
Enfermedades de los OJOS y ANTEOJOS
MAIPU 535, de 1 a 4 v5s.

Secretas-Urinarias-Piel
Dr. SARACENI
Especialista:
Cura rápida de enfermedades secretas. Curación de la avariosis con aplicación sin dolor del
606-914
De 8 a 11 a.m. y de 2 a 9 p.m. Corrientes 1777

DOCTOR MARINO
Cirujano del Hospital Italiano. Cirugía general, señoras, partos. Arenales 1166, de 3 a 6 p. m., U. T. 3048 (Juncal). Los martes, de 3 a 5, en el consultorio gratuito de LA PRENSA.

INSTITUTO OPTICO "LOMBARDI" — CARLOS PELLEGRINI 466

¿TIENE Vd. LOS OJOS DEBILES? ¿SUFRE DOLOR DE CABEZA?

Hagase examinar por un médico especialista y sabrá a ciencia cierta de lo que padece y si necesita usar anteojos.

Pida una tarjeta en el Instituto Optico "Lombardi" y completamente gratis será examinado en consultorio particular por un especialista de reconocida notoriedad.

Anteojos oro reforzado desde $ 8.00
" " macizo desde " 15.00

Dres. F. DIAZ IBARGUREN y RODOLFO N. LUQUE
ABOGADOS
Estudio: Tucumán 1393

TESTAMENTARIAS
Antes de iniciarlas, consúltenos, no cobramos adelantos, hacemos anticipos y damos referencias a satisfacción.
MIRRI, SOMOZA & Cía.
(Administración de propiedades)
Un. Tel. 5248, Lib. — C. PELLEGRINI 36

"LOS LUTOS"
CAPA CHAL a $ 25
C. PELLEGRINI 445—U. T. 1873 (Libertad).

AVISOS FUNEBRES

SEPELIOS

✝ EDUENDA SANCHEZ ECHAGUE DE ROJAS—q. e. p. d.—Falleció el 3 de noviembre de 1915.—Su esposo Rodolfo Rojas, sus padres Eulogio A. Sánchez y Edlinda Echague, sus hermanos Tita S. E. de Alfonso, Pedro, Ricardo, Eduardo, María Luisa S. E. de Villa, María Esther, María Elena, Carlos Alberto, María Eva, Isabel y Eulogio, su señora madre política Floriana Boerr de Rojas, hermanos políticos, tíos, sobrinos, primos y demás deudos invitan a sus relaciones a acompañar los restos de la extinta al cementerio del Norte, hoy jueves 4 de noviembre, a las 10 a. m. Casa mortuoria, Colpayo 62. Se ruega no enviar coronas.—Nota: En la Compañía Nacional habrá carruajes.

✝ ENRIQUE DORADO—q. e. p. d.—Falleció en Mendoza el 29 de octubre de 1915.—Sus hermanos Joaquín P., Jorge S., Arturo L., Elena D. de Peró, Emilia D. de Seldenberg y Virginia D. de Besio Moreno, sus hermanos políticos, sobrinos y demás deudos invitan a sus relaciones a acompañar los restos del extinto al cementerio del Norte, hoy jueves 4 de noviembre, a las 3 p. m. La comitiva fúnebre partirá de la estación Retiro (Pacífico), a la hora indicada.—Nota: En la Compañía Nacional habrá carruajes.

✝ INGENIERO ENRIQUE DORADO—q. e. p. d.—Falleció en Mendoza el 29 de octubre de 1915.—La comisión directiva del Centro Nacional de Ingenieros invita a sus asociados a acompañar los restos del extinto al cementerio del Norte, hoy jueves 4 de noviembre, a las 3 p. m. La comitiva fúnebre partirá de la estación Retiro (Pacífico), a la hora indicada.

✝ ENRIQUE DORADO—q. e. p. d.—Falleció el 29 de octubre de 1915, en Mendoza.—La junta directiva de la Sociedad Científica Argentina invita a sus consocios a acompañar los restos del extinto al cementerio del Norte, hoy jueves 4 de noviembre. La comitiva partirá de la estación Retiro (Pacífico), a las 3 p. m.

✝ CARLOS E. ARNABOLDI—q. e. p. d.—Falleció el 3 de noviembre de 1915.—Su esposa Raquel Pessina de Arnaboldi; sus hijos Luis, María A. de Sanguinetti, Josefa y Emma; hijos políticos Santiago Sanguinetti y Carolina M. de Arnaboldi, sus nietos, sus hermanos, hermanos políticos (presentes y ausentes), sobrinos y demás deudos invitan a sus relaciones a acompañar los restos del extinto al cementerio del Oeste, hoy jueves 4 de noviembre, a las 3 p. m. Casa mortuoria, Independencia 1273.—Nota: En la Compañía Nacional habrá carruajes.

✝ JOSE NOCETTI—q. e. p. d.—Falleció el 3 de noviembre de 1915, confortado con los auxilios de la santa religión.—Su esposa Josefa Marchesse de Nocetti; sus hijos Nicolás A., José Saturnino, Anita, José, Carmen, Aurelia y Juan Nocetti; su señora madre política Rosa Nocetti de Marchesse; sus hermanos María Nocetti de Diagoino, Clara Nocetti de Costa, Juan, Luis y Bautista Nocetti y Angela Nocetti de Nimzio; sus hermanos políticos, sobrinos y demás deudos invitan a sus relaciones a acompañar los restos del extinto al cementerio del Oeste, hoy jueves 4 de noviembre, a las 3 p. m. Se ruega no enviar coronas. El duelo se despedirá por tarjeta. Casa mortuoria, Vieytes 1152.—Nota: Carruajes en la casa Mirás Hnos. y Cía.

✝ ERNESTO CRESPO—q. e. p. d.—Falleció el 3 de noviembre de 1915.—Su señora madre María Iglesias de Crespo; sus hermanos Josefa, Aurora, Angel y Pedro, sus tíos Manuel Crespo y Pilar M. de Crespo y Pedro Iglesias, sus abuelos, primos y demás deudos invitan a sus relaciones a acompañar los restos del extinto al cementerio del Oeste hoy jueves 4 de noviembre, a las 9.30 a. m. El duelo se despedirá por tarjeta. Casa mortuoria, Cangallo 1435.—Nota: Carruajes en la empresa Lázaro Costa, Rioja 280.

✝ FELIX G. ERRICO—q. e. p. d.—Falleció el 3 de noviembre de 1915.—Su esposa Antonia Bergamini de Errico; sus hijos Zobeida E. de Casanova, Luis y Felisa, sus hijos políticos Fortunato Casanova y Magdalena Durante de Errico, sus hermanos políticos, nietos y demás deudos invitan a sus relaciones a acompañar los restos del extinto al cementerio del Oeste, hoy jueves 4 a las 4.30 p. m. El duelo se despedirá por tarjeta. Casa mortuoria, Guevara 1330. Nota: Carruajes en la empresa Lázaro Costa, Rioja 280.

✝ JOSE MONTERO—q. e. p. d.—Falleció el 3 de noviembre de 1915.—Sus hermanos Francisco, Floro, María M. de Haristoy, Clara S. M. de Etchenique, Santiago y Estefanía, sus hermanos políticos Juan Haristoy (ausente), José María Etchenique y Agustina E. de Montero, tíos, primos y demás deudos invitan a sus relaciones a acompañar los restos del extinto al cementerio local, mañana viernes 5 de noviembre, a las 9.30 a. m. previa misa de cuerpo presente que se celebrará en la iglesia parroquial a las 10. Casa mortuoria, Mitre 852 (Quilmes). El duelo se despedirá por tarjeta. Se ruega no enviar coronas.—Nota: Carruajes en la cochería Roverano, sucursal Quilmes.

✝ MARIA CH. DE RONCO—q. e. p. d.—Falleció el 3 de noviembre de 1915.—Sus hijos Ana R. de Doffunchio, Juan B., Eugenio, Rosalía R. de Figuerero, Guillermina R. de Baumann y Rómulo J., sus hijos políticos Pío Doffunchio, doctor Juan T. Figuerero, Gaspar Baumann y Mariana T. de Ronco, nietos y demás deudos invitan a sus relaciones a acompañar los restos de la extinta al cementerio del Oeste, hoy jueves 4 de noviembre, a las 4 p. m. Se ruega no enviar coronas. Casa mortuoria, Rivadavia 6309. En la empresa de Victorio J. Fenili, Rioja 1917 al 23 y 1784, habrá carruajes hasta las 2.30 p. m.

✝ CATALINA MILE VIUDA DE FRANCO—q. e. p. d.—Falleció el 3 de noviembre de 1915.—Sus hijos Juan, Amalia, Juana, Francisco, Adelina y Emma, sus hermanos Francisco Mile y Antonio, Rosa y Bárbara (ausentes), sus hermanas políticas, su cuñado Domingo Franco y familia, sus primos, sobrinos y demás deudos invitan a sus relaciones a acompañar los restos de la extinta al cementerio del Oeste hoy jueves 4 de noviembre a las 2.30 p. m. El duelo se despedirá por tarjeta. Se ruega no enviar coronas. Casa mortuoria, Rioja 1513.

✝ PEDRO GORBELLA—q. e. p. d.—Falleció el 3 de noviembre de 1915, confortado con los auxilios de la santa religión.—Sus hijos Pedro (ausente), María y Enrique, su hermano Ricardo y demás deudos invitan a sus relaciones a acompañar los restos del extinto al cementerio del Oeste, hoy jueves 4 de noviembre, a las 9 a. m. Se ruega no enviar coronas. Casa mortuoria, Obligado 2178. El duelo se despedirá por tarjeta. En la empresa Merello Hnos., habrá carruajes, Cabildo y Monroe, sucursal N. Huapí 5451 (Villa Urquiza).

✝ PASCUAL SUCCI—q. e. p. d.—Falleció el 3 de noviembre de 1915.—Sus hijos Ernesto, Serafín y Aquiles Succi, hermanos, primos y demás deudos invitan a sus relaciones a acompañar los restos del extinto al cementerio del Oeste, hoy jueves 4 de noviembre, a las 10.30 a. m. Unica invitación. El duelo se despedirá por tarjeta. Casa mortuoria, Manuela Pedraza 3811, Belgrano. Se ruega no enviar coronas. — Nota: Carruajes en la empresa de Merello Hnos., Cabildo y Monroe y en la sucursal V. Urquiza, Nahuel Huapí 5451.

✝ CALIXTA ALDASONDO—q. e. p. d.—Falleció el 3 de noviembre de 1915.—Su señora madre María Josefa Erausquin de Aldasondo; sus hermanos Matía, Alfonso y José María; su tía Ignacia A. de Catten, tío político, primos y demás deudos invitan a acompañar los restos de la extinta al cementerio del Oeste, hoy jueves 4 de noviembre, a las 3.30 p. m. Casa mortuoria, Carlos Pellegrini 1051, departamento 31.—Nota: Carruajes empresa Volpi.

✝ LEOPOLDO RIGONI—q. e. p. d.—Falleció el 3 de noviembre de 1915, confortado con los auxilios de la santa religión.—Su hermano Silvestre (presente) y demás hermanos (ausentes) y las familias de Carlos Cella y de Antonio Alves invitan a sus relaciones a acompañar los restos del extinto al cementerio del Oeste, hoy jueves 4 de noviembre, a las 3.30 p. m. Se ruega no enviar coronas. El duelo se despedirá por tarjeta. Casa mortuoria, Yapeyú 18.—Nota: Carruajes en la empresa de Juan Bautista Spallarossa, Azcuénaga 940.

✝ JUAN TARRISSE—q. e. p. d.—Falleció el 3 de noviembre de 1915.—Su esposa Emilia C. de Tarrisse, su hermano Próspero Tarrisse (ausente) y demás deudos invitan a sus relaciones a acompañar los restos del extinto al cementerio del Oeste hoy jueves 4 de noviembre, a las 3 p. m. Unica invitación. Casa mortuoria, Ambato 3205. En la empresa de Victorio J. Fenili, sucesor de P. Ghezzi, Rioja 1917 al 23 y 1784, habrá carruajes hasta las 2.30 p. m.

✝ MANUEL VIDAL CAMIÑA—q. e. p. d.—Falleció el 3 de noviembre de 1915.—La sociedad Hijos de Sangenjo invita a sus asociados y relaciones a acompañar los restos del extinto al cementerio del Oeste, hoy jueves 4 de noviembre, a las 2.30 p. m. El duelo se despedirá por tarjeta. Unica invitación. Casa mortuoria, Rioja 306.—Nota: Carruajes en la empresa S. Marino y Cía., Rivadavia 3681 y Bunes 27.

✝ JUAN CARLOS APPIANI—q. e. p. d.—Falleció el 3 de noviembre de 1915.—Sus padres Félix Appiani y Cristina G. de Appiani, sus abuelos Juan Garabelli, Margarita M. de Garabelli y Emilia B. de Appiani, tíos, primos y demás deudos invitan a sus relaciones a acompañar los restos del extinto al cementerio del Oeste, hoy jueves 4 de noviembre, a las 4 p. m. Favor que será agradecido. El duelo se despedirá por tarjeta. Se ruega no enviar coronas. Unica invitación. Casa mortuoria, Rocamora 3940.—Nota: Carruajes en la empresa de A. Palamidessi y Cía., Corrientes 4422-26.

✝ JOSEFA CARULLA DE BADOZA—q. e. p. d.—Falleció el 3 de noviembre de 1915.—Su esposo Francisco Badoza, sus hermanos Florentino, Teodoro y Orfelia C. de Rodríguez; sus hermanos políticos Félix, Miguel y José Badoza y José Rodríguez, sobrinos y demás deudos invitan a sus relaciones a acompañar los restos de la extinta al cementerio del Oeste, hoy jueves 4 de noviembre, a las 3.30 p. m. El duelo se despedirá por tarjeta. Unica invitación. Casa mortuoria, Deán Funes 1826.—Nota: Carruajes en la empresa González y Hno., Belgrano 2970.

✝ ALEJANDRO CLERICI—q. e. p. d.—Falleció el 2 de noviembre de 1915.—Su esposa Angela Clerici de Clerici; su sobrina María Faberio de Ferreiro, sobrino político Ramón Ferreiro, hermanos (ausentes), tíos, sobrinos, primos y demás deudos invitan a sus relaciones a acompañar los restos del extinto al cementerio del Oeste, hoy jueves 4 de noviembre a las 9 a. m. Unica invitación. El duelo se despedirá por tarjeta. Casa mortuoria, Azara 1515 (Barracas). Se ruega no enviar coronas.—Nota: Carruajes en la empresa David Brusco, Vieytes 1259-61.

✝ EDELMIRA C. LINARES—q. e. p. d.—Falleció el 3 de noviembre de 1915.—Sus padres Francisco A. Linares y María Valenzuela, sus hermanos Eduardo A., Estela A., Ricardo C., María Pía L. de Mahle, Mario C. y Raquel C., su abuela, sus hermanos políticos Carlos G. Mahle y Adriana Ferrero de Linares, sus sobrinos y demás deudos invitan a sus relaciones a acompañar los restos de la extinta al cementerio del Oeste, hoy jueves 4 de noviembre, a las 10 a. m. Casa mortuoria, calle Sucre número 2865. Se ruega no enviar coronas.—Nota: Carruajes en la empresa de Esteban A. Costa, Cabildo 1960. Sucursal Urquiza, Bauness 2790.

✝ CLOTILDE REY—q. e. p. d.—Falleció el 3 de noviembre de 1915.—Sus padres Gervasio Rey y Manuela Dallas; sus hermanos Adelina, Luis, María Esther y Celia, hermano político, abuelos, tíos, primos y demás deudos invitan a sus relaciones a acompañar los restos de la extinta al cementerio del Oeste, hoy jueves 4 de noviembre, a las 10 a. m. Casa mortuoria, Independencia 626.

✝ EMILIA ZACHI DE DE PICCOLI—q. e. p. d.—Falleció el 3 de noviembre de 1915.—Su esposo Luis De Piccoli, su hija Ginebra De Piccoli, sus padres (ausentes), su hermana Josefina Z. de Contadine, su hermano político José Contadine, sobrinos, sobrinas y demás deudos invitan a sus relaciones a acompañar los restos de la extinta al cementerio del Oeste, hoy jueves 4 de noviembre, a las 9 a. m. El duelo se despedirá por tarjeta. Casa mortuoria, San Salvador 4666.—Nota: Carruajes en la empresa de Luis y Renato Bietti.

MISAS Y FUNERALES

✝ MARIA BUSSO DE BASUALDO—q. e. p. d.—Falleció el 8 de noviembre de 1914.—Sus sobrinos Petrona Busso, Juan Busso y Juan T. Avalos y demás deudos invitan a sus relaciones a las misas que por el descanso de su alma se celebrarán en el templo de San Miguel el lunes 8 de noviembre, de 8 a 11 a. m. La familia asistirá a la última misa. n1v8

✝ ROSA B. HAEDO—q. e. p. d.—Falleció el 6 de octubre de 1915.—La hermana superiora de la Casa de Jesús y Comunidad invitan a sus relaciones a asistir al funeral que en sufragio del alma de su insigne bienhechora se celebrará en la iglesia de Jesús Sacramentado, Corrientes 4433, el sábado 6 de noviembre a las 10 a. m. n4v6

✝ DOCTOR FRANCISCO RAGNO—q. e. p. d.—Falleció el 27 de octubre de 1913.—Su esposa Sarah H. de Ragno, sus hijos Martín, Francisco y Ana María, sus hermanos, hermanos políticos y demás deudos invitan a sus relaciones a las misas que por el eterno descanso de su alma se celebrarán en el templo de San Miguel, el sábado 6 de noviembre a las 10 a. m. El duelo se despedirá por tarjeta. n4v6

✝ ENRIQUE DORADO—q. e. p. d.—Falleció en Mendoza el 29 de octubre de 1915.—Sus hermanos Joaquín P., Jorge S., Elena D. de Peró, Emilia D. de Seldenberg, Virginia D. de Besio Moreno y Arturo; sus hermanas y hermanos políticos, sobrinos y demás deudos invitan a sus relaciones al funeral que en suffragio de su alma se oficiará en el templo de San Miguel, mañana viernes 5 de noviembre a las 10 a. m. v5

✝ DOCTOR SANTOS VIVOT—q. e. p. d.—Falleció el 4 de noviembre de 1914.—Su señora madre Clementina Duval de Vivot, sus hermanos Julio Vivot y Clementina Vivot de Luzuriaga, sus hermanos políticos y demás deudos invitan a sus relaciones a las misas de cabo de año que por el eterno descanso de su alma se celebrarán en la iglesia de San Miguel Arcángel, hoy jueves 4 de noviembre, de 8 a 11 a. m. La familia asistirá a la última misa. v4

✝ ELISA SKACELLY DE QUINTERNO—q. e. p. d.—Falleció el 4 de noviembre de 1914, confortada con los auxilios de la santa religión y la bendición papal.—Su esposo Antonio Quinterno, sus hijos Elisa C. Q. de Vignolo, Matilde Q. de López, Julio R. Armando F., Celia I., Eduardo A., sus hijos políticos P. Vicente Vignolo, Fernando F. López, su nieta Elisita C. M. Vignolo y demás deudos invitan a sus relaciones al funeral que por el eterno descanso de su alma se celebrará en la iglesia de San Nicolás de Bari, hoy jueves 4 de noviembre, a las 10 a. m. y habrá misas desde las 7 a. m. El duelo se despedirá por tarjeta. v4

✝ CECILIO LARRASABALETA—q. e. p. d.—Falleció el 7 de septiembre de 1913.—MARIA A. SARRABEITIA DE LARRASABALETA—q. e. p. d.—Falleció el 17 de noviembre de 1904.—JUANA SARRABEITIA—q. e. p. d.—Falleció el 21 de julio de 1909.—Sus hijas y sobrinas Juana L. de Astinza, Estefanía L. de Echenique y María L. de Barreiro, sus hijos políticos Domingo Astinza, Domingo Echenique y Manuel Barreiro, sus nietos, nietos políticos, bisnietos y demás deudos invitan a sus relaciones a las misas que por el eterno descanso de sus almas se celebrarán en la iglesia de San Miguel, partido de General Sarmiento, el sábado 6 de noviembre, a las 9.30. Favor que agradecerán eternamente. El duelo se despedirá por tarjeta. v6

SECCION REMATES

Bravo Barros & Cía.

AVISOS NUEVOS

HOY — 675 HECTAREAS EN Lobos Judicial. La estancia La Invernada, próxima al deslinde con el partido de Cañuelas. Campo especial para tambo o invernada, como asimismo para cereales o alfalfa. A una legua al SE. de la estación Uribelarrea y a tres al Este de Lobos. Base, $ 168 875.55 que equivale a $ 250 la hectárea.

HOY, a las 3 p. m., en nuestro hall, 351 San Martín 361.—BRAVO BARROS y Cía.

CAMPO EN NEUQUEN, SECCIÓN IV, lote 13, 3.750 hectáreas, a 16 leguas aproximadamente al SO. de la ciudad de Neuquén y a 2 kilómetros al Norte del río Limay. Tierras buenas para ganadería. Base, $ 2.50 la hectárea, al contado.

EL SABADO 13 de noviembre, a las 5, en nuestra casa, San Martín 361. Linderos: al NE. lote 12 concedido en propiedad al señor Miguel Azúa; al SE., lote 14 Biscaí; al SO., lote 16, de Cayetano Zibecchi, todos de la misma sección IV y por el NO. lote 14, sección V de doña María Gabriela Arriaga de Unzazú. Títulos perfectos. Informes y planos, 351 San Martín 361.—BRAVO BARROS y Cía. n4

GRAN CASA-QUINTA EN Belgrano.—Central, O'Higgins 2022 al 2048, entre Echeverría y Juramento. Barrio de lujosas construcciones. Excelente construcción en terreno de amplias medidas. Rodeada de palacetes y grandes residencias. A 100 metros de la barranca, y frente a la quinta de Mihanovich (hoy de la señora de Quesada). Base, $ 75.000, 40 olo al contado y el saldo en cuotas iguales a 1, 2, 3 y 4 años con pagarés hipotecarios y 9 por ciento de interés, por semestres adelantados.

EL LUNES 15 de noviembre, a las 3 p. m., en nuestro hall, 351 San Martín 361. Mide 38v68 por 49v94. Ad corpus. Gran hall central, sala, escritorio, cuatro habitaciones, dos cuartos de baño, office, cocina y departamento de servicio compuesto de 4 piezas altas, baño, carbonera y depósito. En cuerpo separado garage y depósito. Jardín con árboles de sombra y plantas de adorno y verja de hierro. Visítese de 2 a 3 p. m. Títulos perfectos. Si el comprador acepta los plazos deberá escriturar por ante los escribanos señores Escobedo y González. Informes, 351 San Martín 361.—BRAVO BARROS y Cía. n4

CASAS

MAIPU Y RIVADAVIA, Judicial. La gran propiedad de la esquina frentes al Sur y al Oeste, 56 varas a Rivadavia y 46v49 a Maipú. En total, 2.700 varas cuadradas. Con edificio de cuatro pisos que produce pesos 8.000 mensuales, esto es, $ 96.000 al año, con contrato. Venta por orden del señor juez doctor Pedro V. Meléndez, secretaría del doctor Alberto C. Oderigo. Testamentaria de doña Andrea Anchorena. Base. $ 900.000. La venta corresponde a un interés mayor de 9 1|2 por ciento anual.

EL LUNES 15 de noviembre, a las 3 de la tarde, en nuestra casa, 351 San Martín 361. Mide 48m49 (56 varas) a la calle Rivadavia, 40m26 (46v49) a Maipú, teniendo en el costado Norte a los 32m03 (37 varas) del frente, un martillo a favor de 4m35 (5v60) por 16m46 (19 varas). Superficie, 2.032.03 metros cuadrados, o sean 2.709.53 varas cuadradas. El edificio comprende cuatro pisos: el primero (planta baja), está formado por seis locales independientes, ocupados por diversas casas de negocio, teniendo 42 piezas para escritorios en el primer piso alto, 37 habitaciones en el segundo, 20 en el tercero y cuatro piezas anexas a los locales de la planta baja. Total: seis locales y 103 piezas, además de las dependencias. Produce $ 8 000 mensuales, con contrato que vence el 31 de diciembre de 1916, con opción a cinco años más, siendo a cargo del inquilino el pago de los impuestos municipales. Escrituras por ante el señor Enrique Resta. 8 ojo a cuenta de precio y 2 ojo de comisión. Vístese en cualquier momento. Informes, 351 San Martín 361.—BRAVO BARROS y Cía. o30

LORIA 1657 A 1659 — ENTRE Garay y Pavón. Edificio antiguo. A tres cuadras de las avenidas San Juan, Boedo y Chiclana. Base, $ 9.000. Renta anual, $ 1.320.

EL DOMINGO 7 de noviembre, a las 2 p. m., en la misma propiedad. 8v34 por 26v73 en un costado y 25v87 en otro. Ad corpus. Local para negocio con sótano, siete piezas y patio. Produce $ 110 mensuales. Títulos perfectos. Informes, 351 San Martín 361.—BRAVO BARROS y Cía.

CASA ALVAREZ 2049 — ENTRE Guatemala y Paraguay. A una cuadra de la plaza Guemes, a dos de Canning y a cuatro de Santa Fe. Base definitiva, pesos 4 000.

EL DOMINGO 7 de noviembre, a las 4 30 p. m., en la misma propiedad. 10v47 por 16v55. Contrafrente, 6v06. Ad corpus. Tres piezas, un altillo y cocina. Cielos rasos de yeso y pisos pino de tea. Títulos perfectos. Informes, 351 San Martín 361.—BRAVO BARROS y Cía. o31

Enfermedades Urinarias y Secretas
El Dr. Faruiano, profesor de las enfermedades de las vías urinarias en la Universidad de Nápoles, de vuelta de Europa. Se aplica el 606 y 914. Tucumán 696. Consultas de 8 a 10 a. m., 3 a 5 y 7 a 9 p. m., también los domingos. v11nov.

ENFERMEDADES NERVIOSAS
Neurastenia, Epilepsia, Debilidad vital, Insomnio, Mareos, Neuralgias, Parálisis, Retardo del desarrollo mental.
Dr. SANCHEZ AIZCORBE, Director del Instituto de Fisioterapia.—SUIPACHA 612.—De 8 a. m. a 6 p. m. - Feriados, de 8 a. m. a 12 m. v10

J. EDELBERG
Dentista-cirujano. Dientes fijos, sin paladar. Operaciones sin dolor. Bernardo de Irigoyen 909. v15

Dr. RAPOPORT
Especialista. Curación de la avariosis con
606-914
Comisionado en Europa para estudiarlo. Secretas, piel y urinarias; Corrientes 2070 de 2 a 4 p. m. Obreros de 6 a 8. v1dbre.

RIÑONES, VEJIGA, PROSTATA
URETRA y SECRETAS-Dr. Angel F. Ortiz, especialista del Hospital Fernández y de LA PRENSA, Cangallo 1610, de 3 a 4 p. m.

JABON
Vidol
PARA EL TOCADOR
Dr. Enrique Fynn y Cía. — INSUPERABLE - COMPARELO

DR. O'FARRELL
Profesor de la Facultad y director de la Maternidad del Hospital Rawson. Atiende especialmente enfermedades de señoras. Todos los días de 1 1|2 a 4 p. m., S. Martín 537.

Dr. JOSE INGENIEROS
Enfermedades nerviosas y reumáticas.—Consultorio: VIAMONTE 763. v30

Dr. S.C. DEGIOVANANGELO
Especialista de las enfermedades de nariz, garganta y oído. Sordera—Nuevo tratamiento, Sarmiento 1924, de 2 a 5 p.m. v30

SANATORIO GUTIERREZ
DE CIRUGIA — RIVADAVIA 5611
Atendido por los Dres. Avelino Gutiérrez, profesor de la facultad, Angel Gutiérrez, cirujano del Hospital Español. Consultorio todos los días, Bartolomé Mitre 1548. v25n

Dr. Castaño
Médico director del servicio de afecciones urinarias del Hospital San Roque. Curación radical de la Hipertrofia de la Próstata. — TUCUMAN 880.

ESTOMAGO
Dilatación, Dispepsia, Colitis, Enteritis de los niños. Estreñimiento y enfermedades del vientre en general. Curación radical de las hemorroides, sin operación. Examen gratuito con los Rayos X.—Dr. Colecchia, Médico del Instituto de Fisioterapia, SUIPACHA 612 - De 8 a. m. a 6 p. m. v10

Dr. LEON PEREIRA
Profesor de odontología de la Facultad de Medicina. Atiende enfermedades de los dientes y de la boca. Hace dentaduras artificiales — ESMERALDA 246.

Dr. MAIDANA Jefe de los servicios de garganta, nariz y oído de los hospitales Francés y Rivadavia. Consultas de 3 a 5. Talcahuano 850

J. BONANSEA
Cirujano dentista de las facultades de Bolonia y de Buenos Aires, calle MORENO 990. perm.

Ricardo A. Paz
ABOGADO
Atiende consultas de 2 a 6 p. m. en su estudio
U. T. 155, Libertad URUGUAY 346

Doctor CABAUT
Especialista en enfermedades de los OJOS, ANTEOJOS, etc. Oculista del Hospital Francés. Se mudó CANGALLO 912. De 1 a 5. — Un. Tel. 688, (Libertad). v7nov.

(26)

Sir Edward Bulwer-Lytton

ZANONI

—Y, dijo Zanoni, con una sonrisa alentadora: ¿os reprocháis esa necesidad de volver a la tierra para buscar en ella la distracción y el descanso natural, después de haber sentido la exaltación entusiasta del artista que se ha remontado a las celestiales regiones del ideal?

El genio humano, es un ave que no puede tener siempre las alas extendidas; cuando se hace sentir el anhelo de la realidad, es un hambre que quiere ser aplacada.

Los más apasionados del ideal, son los primeros en gozar de la realidad.

Ved al verdadero artista cuando se mezcla con la multitud humana cómo observa sin cesar. Cómo sondea los corazones. Cuán alerta está incesantemente y pronto para recoger todas las verdades con que se complica la existencia, las más pequeñas como las más grandes, sin temor de descender hasta lo que los pedantes llaman lo trivial y lo frívolo. No hay un hilo, en el tejido de la vida social, del que no pueda sacar partido. Para él, el menor átomo de polvo llevado por la brisa, se convierte en un rayo de sol, en un mundo de oro vivo.

¿No sabéis que alrededor del animálculo (1) que se agita en una gota de agua, flota una aureola, como alrededor de la estrella que describe en el espacio su carrera radiante?

(1) La monas-mica que se encuentra en las aguas más puras, está rodeada de una aureola luminosa; este fenómeno es frecuente entre los animálculos microscópicos.

El arte verdadero encuentra lo bello por todas partes.

En la calle, en la plaza, en la cabaña del pobre, recoge la miel que debe alimentar su pensamiento.

En el fango de la política, Dante y Milton encontraron perlas para su corona poética.

¿Quién os ha dicho que Rafael no gozaba de la vida exterior, llevando consigo por todas partes ese ideal de lo bello que atraía y se apropiaba, como el ámbar atrae la más humilde paja hollada en el fango bajo el pie brutal del hombre grosero?

El rey de los bosques busca su presa, la olfatea, la persigue por montes y llanos, a través de las espesuras y claros del bosque; pero al fin la coge y la lleva a su antro inaccesible.

Así procede el genio. A través de bosques y desiertos, ardiente, infatigable, con los sentidos alerta, con todas sus fibras en tensión por el esfuerzo o por la rapidez, busca, persigue las imágenes materiales esparcidas y fugitivas; las estrecha por fin entre sus poderosas garras y las conduce a soledades, que nadie podría profanar.

Id, buscad en el mundo exterior; para el arte, es el alimento inagotable, la fuente fecunda del mundo y del pensamiento.

—Me tranquilizáis, dijo Glyndon. Yo había considerado mi cansancio como una prueba de impotencia. Pero no quisiera hablaros hoy de mis estudios. Perdonadme, si paso del trabajo a la recompensa.

Habéis hecho sombríos presagios sobre mi porvenir, si me caso con una mujer que a los ojos de un mundo positivo, no podría sino oscurecer mi horizonte y poner obstáculos a mis esperanzas. ¿Hablábais con la sabiduría que resulta de la experiencia, o con la que aspira a la profecía?

—¿No son acaso inseparables, la una de la otra? ¿El mejor calculista no es también el que puede, con un sólo golpe de vista, resolver todo problema nuevo en la ciencia de las probabilidades?

—Eludís mi pregunta.

—De ninguna manera, pero quiero explicaros mi respuesta; es de esto justamente de lo que he venido a hablar con vos. Escuchadme.

Zanoni fijó una mirada penetrante en Glyndon y continuó:

—La primera condición para llevar a cabo lo que es grande y noble, es la percepción clara de las verdades que se refieren al objeto que se desea alcanzar.

El militar reduce así las probabilidades del éxito de una batalla, a combinaciones casi matemáticas. Puede predecir el resultado con seguridad, con tal que pueda contar con los instrumentos materiales de que está obligado a servirse. Con tal pérdida, atravesará este puente; en tanto tiempo, puede tomar esta plaza.

El maestro de la ciencia más pura o del más divino arte, puede, con más exactitud aún, pues depende menos de las causas materiales que de las ideas de que dispone, predecir el éxito que puede alcanzar y la derrota que debe sufrir, con tal que tenga en primer lugar, el conocimiento de las verdades que están en él y alrededor de él.

Pero el conocimiento de estas verdades, se ve turbado por más de una causa: la vanidad, las pasiones, el temor, la indolencia, la ignorancia de los medios exteriores propios para el cumplimiento de sus designios. Es posible, que calcule mal sus propias fuerzas, que no conozca el mapa del país que quisiera conquistar.

El alma necesita, para percibir la verdad, hallarse en un estado especial, y este estado, es una serenidad profunda. La vuestra, arde con el deseo de la verdad; querríais obligarla a arrojarse en vuestros brazos; querríais pedirme que os comunicara, sin pruebas y sin preparación los más grandes secretos que existen en la naturaleza. Pero es tan imposible que el alma vea la verdad sin estar preparada, como es imposible que el sol ilumine las tinieblas de la noche. El alma entonces, no recibe la verdad sino para mancharla, y para servirme de la comparación de un hombre que se ha visto muy cerca del sublime secreto de la "Goetia" (esta magia latente que existe en la naturaleza como la electricidad en las nubes), el que derrama agua en un pozo fangoso, no hace más que remover el fondo. (1)

—¿Adónde queréis llegar?

—A esto: vos tenéis facultades que pueden alcanzar una potencia maravillosa, que pueden haceros colocar en el rango de los encantadores, que, más grandes que el mago, dejan tras sí una influencia duradera cuyo culto es reconocido en todas partes donde se comprende lo bello, en todas partes donde el alma presiente un mundo más elevado que aquel en el que la materia se agita y lucha para proporcionarse una existencia grosera e incompleta.

Pero para sacar partido de estas facultades, es necesario que aprendáis (y no se necesita ser profeta para advertíroslo) a concentrar todos vuestros deseos en grandes designios. En este momento pasáis de un punto a otro, constantemente.

"Lo que es el lastre para un navío, son para el alma el amor y la fe.

"Concentrad en un solo objeto todo vuestro corazón, vuestros afectos y todo lo que tenéis de humano, y vuestro espíritu encontrará al mismo tiempo su equilibrio y su fuerza.

"Viola no es más que una niña; no se manifiesta aún en ella la noble naturaleza que las pruebas de la vida desarrollarán algún día.

"Perdonadme que os diga, que su alma, más pura y más elevada, arrebatará la vuestra en su impulso sublime, como el himno sagrado que eleva hacia el cielo el espíritu del hombre.

"Vuestra naturaleza carece de esa armonía, de esa música que, según la sabia y profunda doctrina del pitagórico, exalta y tranquiliza al mismo tiempo.

"Esta armonía, está en su amor, que yo os ofrezco."

—¿Pero, puedo estar seguro de que Viola me ama?

—¡No... ella no os ama aún! Está dominada en absoluto, por otro afecto. Pero si yo pudiera comunicaros como el imán comunica al hierro su atracción magnética, el amor que ella tiene por mí, si pudiera hacer que encontrara en vos el ideal de su sueño...

—¿Acaso el hombre tiene el poder de semejante don?

—Os lo ofrezco, si vuestro amor es puro, si vuestra fe en la virtud y en vos mismo es profunda y leal; de lo contrario, ¿creéis que querría desencantaría de la verdad, para hacerle adorar una mentira?

—Pero, dijo Glyndon, si Viola es todo lo que me decís, y si os ama, ¿cómo podéis despojaros de este inestimable tesoro?

—¡Cuán egoísta y bajo es el corazón del hombre! exclamó Zanoni con exaltación y vehemencia extrañas... ¿Conocéis, pues, tan poco el amor, para ignorar que sacrifica todo, a la felicidad del ser amado? Escuchadme.

Al pronunciar estas palabras, Zanoni palideció.

—¡Escuchad...! Insisto en mis ofrecimientos, porque la amo, y porque temo que su destino sea menos hermoso conmigo que con vos. ¿Por qué?... No me lo preguntéis, porque no podría responderos.

"Y ahora, ¡basta! El tiempo urge, y vuestra respuesta no puede hacerse esperar más. Dentro de tres días, a partir de esta noche, no tendré ya la posibilidad de elegir.

—Pero, dijo Glyndon, siempre indeciso y receloso, ¿a qué responde este apuro?

—Sois indigno de ella desde el momento que me lo preguntáis. Todo lo que puedo deciros, deberíais saberlo vos mismo. Ese raptor, ese hombre apasionado, ese hijo del viejo Visconti, no se os asemeja. Es inconmovible, resuelto, firme y decisivo, aun en sus crímenes. Jamás abandona su objeto... pero hay una pasión, que domina su lujuria, y esa pasión es la avaricia. Al día siguiente de su tentativa contra Viola, su tío, el cardenal... en cuya herencia de tierras y dinero funda grandes esperanzas, lo mandó llamar, y le prohibió, bajo pena de perder todas las riquezas cuyo empleo ya tiene designado el príncipe de antemano, que continuara persiguiendo con sus infames proyectos a una pobre huérfana a quien el cardenal ha amado y protegido desde su infancia. He aquí la causa de la tregua momentánea que deja a Viola. Pero mientras hablo, esta causa desaparece. Antes de que la aguja del reloj señale mediodía, el cardenal habrá dejado de existir. En este mismo momento, vuestro amigo Jean Nicot está con el príncipe de...

—¡El!... ¿Para qué?...

—Para saber qué dote llevará Viola Pisani el día en que salga del palacio del príncipe...

—¿Cómo sabéis todo eso?

—¡Insensato! Porque os lo repito, el que ama, vela noche y día; porque el amor no duerme mientras un peligro amenace al ser amado.

—¿Y solo vos quien ha hecho saber al cardenal?...

—¡He sido yo! Y lo que yo he hecho, lo habríais podido hacer vos, fácilmente... ¡Vamos!... ¡Responded!

—Dentro de tres días, a partir de hoy, tendréis mi respuesta.

—Que así sea... Retarda tu felicidad, pobre corazón indeciso, hasta el último minuto... Dentro de tres días os preguntaré vuestra decisión.

—Y ¿dónde nos veremos?

—Antes de media noche, allí donde menos esperéis verme. Aunque tratarais de huir de mí, no podríais evitarlo.

—Un momento aún... ¿Me reprocháis mis dudas, mis indecisiones, mis sospechas... ¿No son por lo menos, naturales ¿Puedo ceder ciegamente a la extraña fascinación que ejercéis sobre mi alma? ¿Qué interés podéis tener por un extranjero como yo para querer imponerme así, el acto más serio de la vida de un hombre? ¿Creéis que haya un solo hombre de buen sentido que no dudara, preguntándose a sí mismo: "¿Por qué se interesará por mí este extranjero?"

—Y, sin embargo, dijo Zanoni, si os dijera que puedo iniciaros en los secretos de esa magia que la filosofía de nuestros días mira únicamente como quimera o como impostura; si os prometiera enseñaros a dominar a las criaturas del aire y de los abismos, a acumular tesoros más fácilmente que un niño puede recoger guijarros en la playa; a llegar a ser poseedor de la esencia de las plantas que prolongan la vida de siglo en siglo, del secreto de esa atracción irresistible que intimida el peligro, desarma la violencia, y domina al hombre como la serpiente fascina al pájaro; si os dijera que poseo todas esas cosas, y que puedo comunicarlas, entonces, ¿me escucharíais, me obedeceríais sin vacilar?...

—Sí, lo confieso; y no puedo explicármelo sino por los recuerdos imperfectos de mi infancia, por las tradiciones unidas a nuestra casa...

(Continuará)

(1) Jamblique, Vida de Pitágoras.

Bravo Barros & Cía.

CASA SARMIENTO 2253 A 2257—Entre Ombú y Andes. Una casa con edificio antiguo, y con terreno de dimensiones espléndidas para levantar una gran construcción de renta. Base, $ 45.000. Mitad al contado y mitad a un año de plazo, con garantía hipotecaria y 8 por ciento de interés anual, por semestres adelantados.
EL LUNES 8 de noviembre, a las 3 p. m. en nuestro hall, 351 San Martín 361. Mide 15v82 por 58v65 en un costado, 55v45 en otro y 15v38 en el contrafrente. Superficie, 912.98 v. c. Ad-corpus. Dos locales para negocio, y 16 habitaciones. Tal como está, puede producir $ 800 mensuales, en detalle. Títulos perfectos. Informes, 351 San Martín 361.—BRAVO BARROS y Cía. o30

CASA Y TERRENO — ALVAREZ 1775. Judicial. Entre Soler y Costa Rica. Casa de familia, moderna y un terreno contiguo de muy lindas dimensiones. A dos cuadras de la plaza Guemes y a cinco de la avenida Santa Fe. Juez doctor Klappenbach. Secretario doctor Cirio. Testamentaría de don Félix Caffaratti. Base, pesos 12.147.20 la casa y $ 4.879.46 el terreno. El comprador de la casa, podrá constituir una hipoteca de $ 7.000, a dos años, al 10 o|o de interés anual.
EL DOMINGO 7 de noviembre, a las 4 p. m., en la misma propiedad.
CASA—Mide 8m66 (10 varas) por 25m30 (29v90) en un costado, 22m72 (26v23) en otro y 9m22 (10v64) en el contrafrente. Superficie, 210 m. c. 52 (280.70 v. c.) Sala, tres habitaciones, una alta, una chica de madera, cocina y patio.
TERRENO—Entre los números 1775 y 1753.—8m66 (10 varas) por 22m72 (26v23) en un costado y 19m54 (26v05) en otro y 9m22 (10v64) en el contrafrente. Superficie, 062 m. c. 98 (243.99 v. c.) Escrituras por ante el escribano señor Ricardo Martín. 8 o|o a cuenta de precio y 2 o|o de comisión. Informes, 351 San Martín 361.—BRAVO BARROS y Cía. o27

TALCAHUANO 250 y 256 — Judicial. Edificio de cuatro pisos, moderno, para renta. Local para negocio en la planta baja y cuatro casas de familia distribuidas una en cada piso. La renta debe calcularse en 13.560 $ al año, como mínimo. Juez doctor Meléndez, secretario doctor Cúneo. Testamentaría de D. Horacio Giberti. Base, pesos 105.000. El comprador podrá constituir una hipoteca a favor de la sociedad Credit Foncier de Buenos Aires et des Provinces Argentines por la suma de 30.000 $ oro sellado ($ 68.181.81 m|n), a 16 años de plazo, pagadera por mensualidades de 319.50 $ oro sellado ($ 726.14 m|n), por amortización e intereses.
EL VIERNES 12 de noviembre, a las 3, en nuestro hall, 351 San Martín 361. 9m63 (11v12) por 18m95 (21v88) y 9.80 metros (11v32) en el contrafrente. Superficie, 181 m. c. (245 v. c. 35). Planta baja: Salón, dos habitaciones y patio. Altos: Las casas son iguales y tienen cada una, vestíbulo, sala, escritorio, comedor, dos habitaciones, baño instalado, despensa, cocina con económica, pieza de servicio y patio. Producen de $ 170 hasta 230 mensuales. En la azotea existe una pieza, baño y cocina para el portero y una pieza para el motor del ascensor. Frente imitación piedra, zaguán con zócalo y escaleras de mármol, ascensor Pifré, carpintería de cedro, celosías metálicas, cielorrasos de yeso, empapelados, pisos de pino de tea y mosaico e instalación de luz eléctrica. Títulos perfectos a disposición de los interesados en la Sociedad Credit Foncier. Escrituras por ante la oficina del señor Horacio Turlo. 8 por ciento a cuenta de precio y 2 por ciento de comisión. Informes, 351 San Martín 361.—BRAVO BARROS y Cía. o29

CASA EN BELGRANO — JUDICIAL.—Superf. 1148, entre Arredondo y Loreto. A dos cuadras del tranvía de Avilés y a seis cuadras al Oeste de la avenida Federico Lacroze. Juez doctor Naveira, secretario doctor Basualdo. Juicio Juan Recagno con la sucesión de don Juan Sirimarco. Base, $ 7.171.72.
EL DOMINGO 14 de noviembre, a las 3.30 p. m., en la misma propiedad. 17m32 por 34m64 (20 varas por 40 v.) Tres habitaciones, cocina, corredor de mosaico y jardín con árboles. 8 o|o a cuenta de precio y 2 o|o de comisión. Informes, 351 San Martín 361.—BRAVO BARROS y Cía. o30

CASA MODERNA EN BARRACAS—Herrera 1737, entre Coronel Salvadores y Alvarado. A dos cuadras de la plaza Herrera y de las avenidas Montes de Oca y Vieytes. Para habitar o para renta. Da $ 150 mensuales, esto es, $ 1.800 al año. Base, $ 18.000.
EL DOMINGO 7 de noviembre, a las 4 p. m., en la misma propiedad. 9v50 por 60 varas. Ad corpus. Sala, comedor, cuatro habitaciones, cuarto de baño, cocina con económica y servicio de agua caliente, una pieza de servicio, dos patios y fondo. Frente imitación piedra, cielos rasos de yeso, pisos pino de tea y mosaico. Títulos perfectos. Informes, 351 San Martín 361.—BRAVO BARROS y Cía. o31

SARMIENTO 1558 — JUDICIAL. Entre Montevideo y Paraná. Edificio antiguo. Orden del señor juez doctor Juan Carlos Lagos, secretaría del doctor Barraquero. Testamentaría de don Marciano Molina. Base, $ 108.791.46.
EL LUNES 8 de noviembre, a las 3 p. m., en nuestro hall, 351 San Martín 361. Mide 8 metros por 60m62, esto es, 9v24 por 70. Ocho habitaciones, cuarto de baño, cocina, dos piezas de madera, dos patios y fondo. Visítese de 1 a 4. Las escrituras deberán otorgarse por ante el escribano señor Santiago Chorra. 8 o|o a cuenta de precio y 2 o|o de comisión. Informes, 351 San Martín 361.—BRAVO BARROS y Cía. o27

MEXICO 1672 — ENTRE SOLÍS y Cevallos. Gran terreno ocupado por una cochería. 1.225 varas cuadradas. A una cuadra de la avenida Entre Ríos y a seis de la plaza del Congreso. Base pesos 37.000, de cuya suma se deducirá una hipoteca de 21.000 cédulas serie K, a estilo de plaza, con la que deberá continuar el comprador. Renta anual pesos 4.800.
EL SABADO 6 de noviembre a las 3 p. m. en nuestro hall, 351 San Martín 361. 17v53 por 70. Ad corpus. Dos piezas al frente, dos altas, un cuartito de madera, cocheras de material y madera con capacidad para 16 carruajes, 32 pesebres, depósito de forrajes y piso empedrado. Alquilado en pesos 400 mensuales. Títulos perfectos. Informes, 351 San Martín 361.—BRAVO BARROS y Cía. o28

4 CASAS DE RENTA Y UN terreno. Judicial en un lote. Calles Zamudio y Lazcano. A cuatro cuadras de la avenida San Martín, con doble vía de tranvía y en el centro de un barrio de bastante [illegible] ción. Juez doctor Barge, secretario doctor Echegaray. Venta ordenada en el expediente número 1612. Base, $ 12.500.
EL DOMINGO 14 de noviembre, a las 2.30 de la tarde, en las mismas propiedades.
ZAMUDIO 2665 y 2661. 9m04 (10v43) por 21m70 (25v05) y 13m10 (15v12) en el contrafrente [illegible]. Edificio de dos casas. Una con dos habitaciones, baño, cocina y pieza alta y otra al fondo con dos piezas, cocina y pieza de servicio.
ZAMUDIO 2601 y 261. ESQ. LAZCANO 2101. 14m21 (16v11) a la primera, 6 m. (6v92) en la ochava, 8m66 (10 varas) a la segunda, 18m62 (21v53) en el costado Oeste, y 13m18 (15.22) en el del Norte. Dos casas. Una de dos piezas, baño, cocina y pieza alta y otra, en la esquina, de una pieza grande, una chica y galpón de material con techo de cinc.
TERRENO ZAMUDIO Y LAZCANO. 13m78 (15v91) a la primera, 6 m. (6v92) en la ochava, 26m32 (30v39) a la segunda, y 41m67 (48v11) en el contrafrente. Los edificios son modernos, bien construidos. Frentes imitación piedra, carpintería de cedro, pisos de pino de tea y mosaico y pozo con bomba. 8 o|o a cuenta de precio y 2 o|o de comisión. Informes, 351 San Martín 361.—BRAVO BARROS y Cía. o30

PARA RENTA — EN VILLA Urquiza. Calle [illegible] 2629, entre Cuyen y Bebedero. A pocos metros del tranvía 96, a dos cuadras del de Lacroze y a tres de la plaza y estación. Renta actual, en detalle, $ 2.360 al año. Base, $ 16.000, de la que se deducirá una hipoteca de $ [illegible] que vence el 29 de abril de 1916 al [illegible] ciento de interés anual, por semestres adelantados.
EL DOMINGO 7 de noviembre, a las 3 p. m., en la misma propiedad. 11v85 por [illegible]. Ad corpus. Nueve piezas, baño, cocina y gran patio. Títulos perfectos. Informes, 351 San Martín 361.—BRAVO BARROS y Cía. o31

CASA EN BARRACAS—JUDICIAL. La mitad indivisa de la propiedad Hernandarias 749, entre Aristóbulo del Valle y Pinzón. Construcción de madera y cinc. A una cuadra de la avenida Patricios y a cuatro de Montes de Oca. Con tranvía al frente. Juez doctor Seeber. Secretario doctor Goyena. Juicio Antonio J. Martinelli con Pedro A. Fabri (hoy sucesión de Asunción Canavello de Fabri). Base de la mitad indivisa, $ 4.311.30 m|n.
EL DOMINGO 7 de noviembre, a las 2 p. m., en la misma propiedad. 8m66 por 39m22 (10 varas por 45v29). Siete piezas y patio. 8 o|o a cuenta de precio y 2 o|o de comisión. Informes, 351 San Martín 361.—BRAVO BARROS y Cía. o27

TERRENOS

TERRENOS EN BAHIA Blanca. Judicial. Frente mismo a la estación del ferrocarril Sud. Cinco lotes amplios para edificar casas de renta, dada su ubicación. Con adoquinado pago, luz eléctrica, cercos y vereda al frente. Juez doctor Jerónimo Balarino, secretaría del doctor Castillo Quesada. Juicio doctor Antonio Romañach con la sucesión de don Italo Milesi.
EL DOMINGO 7 de noviembre a las 4.30 en los mismos terrenos.
LOTES CON FRENTE AL BULEVAR DE LA ESTACION—Números 9, 10 y 11. Están unidos. Tienen 8m66 (10 varas) de frente por fondos que varían entre 49m64 (57v32) y 57 m. (65v82). Superficies de 441.41 a 482.68 metros cuadrados, esto es, de 583 v. c. 58 a 643 v. c. 61. Base, $ 8 los 75 decímetros cuadrados, o sea la vara cuadrada.
CON FRENTE A LA CALLE SOLER—Lotes 34 y 35. Tienen 8m66 (10 varas) de frente por 45 metros (51v96) y 51m08 (59v67) de fondo. Superficies de 355.45 m. c. (473 v. c. 96) y 407 m. c. 45 (543.30 v. c.) Base, pesos 4.50 los 75 decímetros cuadrados o sea cada vara cuadrada. Escrituras por ante el escribano señor Robustiano Sánchez. 8 o|o a cuenta de precio y 2 o|o de comisión. Informes y planos, 351 San Martín 361.—BRAVO BARROS y Cía. o27

TERRENOS EN TEMPERLEY, en el barrio de las casas quintas, 10 lotes en la avenida Fernández esquina España (las dos adoquinadas). A media cuadra de la avenida Meeks y del tranvía eléctrico a plaza de Mayo, lindando con la quinta de Ledesma, y a tres cuadras y media al NO. de la estación Temperley y a seis de la de Lomas. Base pesos 4.50 la vara cuadrada.
EL DOMINGO 7 de noviembre a las 3, en los mismos terrenos. La esquina tiene 28.73 varas por 32.36 y los lotes 10 varas por 54.38. Superficies de 533 y 543 varas. Se dará opción. Tienen cerco de alambre tejido, vereda y árboles frutales y de sombra. Escrituras por ante el señor Alberto Wallis Bilbe. Títulos perfectos. Informes y planos, 351 San Martín 361.—BRAVO BARROS y Cía. o29

TERRENOS EN OLIVOS — Judicial. Dos esquinas de 697 y 955 varas cuadradas. Calle Bartolomé Mitre y Carlos Villate. A una cuadra de la estación Mitre y a cincuenta metros de la Avenida Centenario y del tranvía Lacroze. Juez doctor Seeber, secretario doctor Castellanos. Juicio Carlos Villate Olaguer con la sucesión de don Manuel Lauro Arana. Base, $ 5 los 75 decímetros cuadrados o sea la vara cuadrada.
EL MIERCOLES 17 de noviembre, a las 3 p. m., en nuestro hall, 351 San Martín 361. Una esquina comprende los lotes 17 y 18 de la manzana A. Superficie, 523 m. c. 16 (697v61 v. c.) y la otra, lotes 1 y 41 de la manzana C, con 716.64 m. c. (955.30 v. c.) 8 o|o a cuenta de precio y 2 o|o de comisión. Informes y planos, 351 San Martín 361.—BRAVO BARROS y Cía. n3

TERRENOS EN TALLERES y Banfield.—Cuatro lotes próximos a la estación y rodeados de edificación, con superficies de 237 v. c. a 720 v. c. 53. Bases pesos 1 y 2 la vara cuadrada.
EL DOMINGO 7 de noviembre, a las 4.30 y 5 p. m., respectivamente, en los mismos terrenos.
EN TALLERES.—Dos lotes en la calle Acevedo entre Uriarte y Villegas. Al lado del número 2041. A seis cuadras al SO. de la estación, y a seis y media de la de Banfield y a una de la avenida General Rodríguez que tiene adoquinado y tranvía eléctrico. Miden cada uno 11v54 de frente por 61v85 a 62v56 de fondo. Superficies, 716 v. c. 28 y 720.53 v. c. Base, $ 2 la vara.
EN BANFIELD.—Dos lotes, calle Carlos Croce (antes Mendoza) entre Vieytes y Rodríguez Peña. Ocho cuadras al Oeste de la estación y tranvía eléctrico en la esquina de Vieytes. Miden cada uno 9v94 por 23v90. Superficie, 237.54 v. c. Base, $ 1 la vara. Títulos perfectos. Escrituras por ante el escribano señor Arístides C. Bisso. Informes y planos, 351 San Martín 361.—BRAVO BARROS y Cía. o31

BELLA VISTA y AVENIDA San Martín. A 4 cuadras de la estación "La Paternal" del F. C. P. Siete lotes de muy lindas dimensiones, incluso cuatro esquinas. En un barrio importante donde convergen las dos grandes avenidas, que tienen adoquinado pago y doble vía de tranvías eléctricos. Base definitiva $ 4 la vara cuadrada. Con opción.
EL DOMINGO 7 de noviembre, a las 4 p. m., allí mismo. Dan frente a las avenidas San Martín y Bella Vista y calle Médanos, Espinosa, San Blas y Cucha Cucha, y tienen superficies de 196 a 665 varas cuadradas. El remate se efectuará en la esquina de Bella Vista y Médanos. Títulos perfectos. Escrituras por ante los escribanos señores Lescurat y Sanguinetti. Informes y planos en nuestra casa, 351 San Martín 351.—BRAVO BARROS y Cía. o29

TERRENO CENTRAL en Belgrano. Judicial. Echeverría 2164 entre Arcos y Cuba. 1.063 v. c. para una construcción de lujo o un gran edificio de renta. A pocos metros de la plaza e iglesia, a tres cuadras del paseo de la Barranca y a cuatro de la estación. Juez doctor Pera, secretario doctor Enrique Peña. Testamentaría de don Francisco Martínez. Base pesos 24 los 75 decímetros cuadrados o sea la vara cuadrada.
EL LUNES 22 de noviembre, a las 3 p. m. en nuestro hall, 351 San Martín 361. Mide 16m45 (19 varas) por 48m49 (56 varas). Superficie 797.95 m. c. (1.063.94 v. c.) Las escrituras deberán otorgarse por ante los escribanos señores Facio y Rotondaro. 8 o|o a cuenta de precio y 2 o|o de comisión. Informes, 351 San Martín 361.—BRAVO BARROS y Cía. o28

EN VILLA BALLESTER— Judicial, 1.200 varas cuadradas en un lote. Calle Alvear entre Lacroze y Ballester. A dos cuadras y media de la estación y entre las mejores quintas y chalets de la localidad. Juez doctor Balarino, secretario doctor Dobranich. Venta en el juicio Manuela Solari en el expediente anotado al folio número 372. Base pesos 2.63 los 75 decímetros cuadrados o sea la vara cuadrada.
EL SABADO 13 de noviembre a las 3 p. m. en nuestro hall, 351 San Martín 361. Mide 30 metros (34v64) por 30 metros (34 varas 64). Superficie 900 m. c. (1.200.09 v. c.) Tiene vereda y adoquinado al frente. 8 o|o a cuenta de precio y 2 o|o de comisión. Informes y planos 351 San Martín 361.—BRAVO BARROS y Cía. o28

TERRENOS EN ALMAGRO. Cuatro lotes Pringles entre [illegible] del F. C. O. A dos cuadras de las avenidas Rivadavia y Díaz Vélez y a tres de la estación Río de Janeiro del Subterráneo. Con adoquinado al frente. Base, $ 12 la v. c. Tercera parte al contado y el resto a uno y dos años de plazo, con garantía hipotecaria y 6 o|o de interés, por semestres adelantados.
EL DOMINGO 7 de noviembre, a las 3 p. m., en los mismos terrenos. Miden 10 a 11 varas de frente por 33v12 a 33v95. Superficies de 330.20 v. c. a 334 v. c. 13. Escrituras por ante el escribano Dr. Pedro L. Mangueiro. Informes y planos, 351 San Martín 361.—BRAVO BARROS y Cía. o21

CAMPOS

1.000 HECTAREAS EN BOLIVAR.—Parte del antiguo establecimiento "La Morocha". A dos leguas al SE. de la estación Unzué y a cinco al Este de Bolívar. Campo muy bueno para agricultura y ganadería, alto, sin desperdicio, con agua exquisita a poca profundidad. Base, $ [illegible] la hectárea, de cuya suma se deducirá una hipoteca de $ 40.000 que vence en [illegible] mayo de 1917 con interés de [illegible] o|o anual, pagadero por semestres adelantados.
EL SABADO 6 de noviembre, a las 3, en nuestra casa, 351 San Martín 361. Figura a nombre de Miguel Viñarasa en el Registro Gráfico. Corresponde al lote número 1 de los campos de "La Morocha". Linderos: al NE., María Andrade de Gómez; al NO., Mariano Unzué y Juan La Cumbe; al SE., Zulema Lynch y [illegible] de Lynch Pueyrredón. Tiene alambrados medianeros en los costados Norte y Oeste y en una parte del Este, con cinco hilos lisos y dos de púa. Está arrendado hasta el 30 de abril de 1917 en la siguiente forma: 762 hectáreas a $ 10 la hectárea al año, y 238 hectáreas a $ 7.50. Las poblaciones pertenecen a los arrendatarios. Se visita por Bolívar. Títulos perfectos. Informes y planos 351 San Martín 361.—BRAVO BARROS y Cía. o23

"LA AURORA", EN GENERAL Belgrano.—Judicial. Un establecimiento formado 1.799 hectáreas, 44 áreas 13 centiáreas. A tres leguas al SE. de la estación Gorchs, y a igual distancia al NO. de Villanueva(?), las dos del F. C. S., con varias poblaciones, alambrados, potreros, montes. Juez doctor Arturo Seeber, secretaría del señor Carlos P. Goyena. Juicio Matilda Golpe de Naveira con Pedro J. [illegible]. Base, $ 145.072.51, esto es, $ [illegible] la hectárea.
EL MARTES 9 de noviembre, a las 3, en nuestra casa, 351 San Martín 361. Linderos: Julia Fernández de Mogrovejo, [illegible] González, sobrante fiscal en medio con Ignacio [illegible], herederos de don Ricardo Lavalle, Paulino Rodríguez e Ignacio Bergreche. Está alambrado en su perímetro con cinco y seis hilos lisos y uno de púa, postes de quebracho y varillas de madera dura. Dividido en siete potreros grandes y dos chicos. El edificio principal lo constituye un chalet de altos con diez habitaciones y dependencias. Instalación de agua corriente y gas acetileno. Existe otra población de dos piezas, tres molinos con tanques y bebederos, corrales, manga, montes y dos grandes galpones. Es campo especial para ganadería, pues tiene buenos pastos de engorde. Se visita por Gorchs. 8 o|o a cuenta de precio. Comisión 2 o|o. Informes y planos 351 San Martín 361.—BRAVO BARROS y Cía. o24

3051 HECTAREAS EN LUJAN y Mercedes. Restos de las antiguas estancias Santa Clara y San José, de Molina. Dos fracciones aisladas de 1.200 y 1.851 hectáreas [illegible] al deslinde con el partido de Las Heras. A pocos metros de [illegible] de la estación San Eladio, a 15 cuadras de La Verde y cruzado por la vía del ferrocarril C. G. B. A. Son campos de condiciones excelentes para ganadería, con pastos tiernos muy refinados y agua dulce desde tres metros. Juez doctor Juan Carlos Lagos, secretaría de A. Barraquero. Testamentaría de don Marciano Molina. Venta en dos lotes.
EL MARTES 16 de noviembre, a las 3 de la tarde, en nuestra casa, 351 San Martín 361.
DETALLES
Campo en Mercedes 1851 hectáreas, 65 áreas. Linda con la otra fracción en venta y con los señores Eduardo Olivera, Pablo Méndez, Cándido Blaus, Mooney, Guillermo Rossiter y Saavedra. Alambrado y dividido en siete potreros con seis hilos lisos y uno de púa y postes de quebracho, teniendo varios pozos y jagüeyes. Base, $ 150 la hectárea, esto es, $ 277.747.50 de la que se deducirá una hipoteca de 130.000 cédulas nacionales, serie L, reducida a $ 130.345.51, con la que podrá continuar el comprador devolviendo la suma amortizada.
Campo en Luján—1200 hectáreas. Sobre la estación San Eladio. Linda con Olivera, Felipe de la Hoz, Cándido Blaus y con el anterior. Lo cruzan el camino general de Luján a Navarro, y la vía del ferrocarril, estando alambrado en su perímetro y dividido en cinco potreros con seis hilos lisos, en su mayor extensión. La población de la estancia tiene ocho piezas de material y un galpón, existiendo además dos puestos de material de tres y cinco piezas. Base, pesos 466.67 la hectárea. Escrituras por la oficina de don Santiago Chorra. 8 por ciento a cuenta de precio. Comisión 2 por ciento. Visítense por San Eladio. Informes y planos, 351 San Martín 361.—BRAVO BARROS y Cía. o31

LOS CAMPOS DE BELL VILLE.—Judicial. El establecimiento La Expectación 4.370 hectáreas a cinco leguas al Norte de la ciudad de Bell Ville. Terreno alto, de condiciones inmejorables, para agricultura, ganadería y alfalfares, con pastos abundantes, agua a siete y ocho metros, aguadas naturales de un arroyo que lo cruza, parte de monte de algarrobo, tala y chañar, y toda clase de mejoras. Venta en un lote. Juez doctor Juan Carlos Lagos, secretaría Barraquero. Juicio sucesorio de don Marciano Molina en condominio con don Carlos A. Molina. Base, $ [illegible] la hectárea, al contado.
EL MARTES 9 de noviembre, a las 3, en nuestra casa, San Martín 361 (Buenos Aires). Linderos: Sara N. de Ferreyra, viuda de Nicolorich, Dolores N. de Rueda, Justo Vélez, N. Lloyd, Villarreal y herederos de Oliva. Está alambrado en todo su perímetro con seis hilos lisos, uno de púa y postes de quebracho, algarrobo y chañar y dividido en nueve potreros. Tiene casa-habitación de material con diez piezas y galerías, departamento de servicio de tres piezas, carnicería, cochera, dos galpones, baño de material para hacienda con manga y escurridero, corrales, tres molinos, tanques australianos, pileta de material, bebederos, jagüeles, un potrero de 170 hectáreas de alfalfa, entremezclada con cebadilla, y un puesto. Se visita por Bell Ville. Escrituras por la oficina del señor Santiago Chorra. 8 por ciento a cuenta de precio y 2 o|o de comisión. Informes y planos, 351 San Martín 361.—BRAVO BARROS y Cía. o24

"LA INVERNADA" EN LOBOS.—Judicial. Próximo al deslinde con el partido de Cañuelas 675 hectáreas, 50 áreas, 23 centiáreas de campo de excelentes condiciones para tambos o invernadas, como asimismo para cereales o alfalfa. A una legua al Sudoeste de la estación y pueblo Uribelarrea y a tres leguas al Este de Lobos. Tienen tierras negras, agua dulce desde tres metros e infinidad de clases de pastos tiernos refinados. Juez doctor Arturo Seeber, secretaría del señor Juan M. Cabrera. Venta ordenada en el expediente número 6597. Base, $ 168.875.65, que equivale a $ 250 la hectárea. Los interesados que deseen facilidades de pago por una parte del precio, deberán solicitarlas de antemano en nuestra casa.
EL JUEVES 4 de noviembre, a las 3, en nuestra casa, San Martín 361. Linderos: Miguel Uribelarrea, Medrona Risso Patrón, Eduardo Garrahan, Emilio Buenos, Adolfo Campos, herederos de Risso Patrón y Nicanor M. Ezeiza. Alambrado en su perímetro y dividido en seis potreros con cuatro hilos lisos y dos de púa, postes de ñandubay y varillas de hierro. Tiene una población, molino con tanque australiano y bebederos de hierro. Se visita por Lobos o Uribelarrea. 8 o|o a cuenta de precio. Comisión, 2 o|o. Informes y planos, 351 San Martín 361.—BRAVO BARROS y Cía. o19

CHACRA EN NAVARRO — Judicial, 20 hectáreas, 51 áreas, 94 centiáreas. Campo excelente, con tierras riquísimas y agua buena a poca profundidad. En el cuartel 8.o, a 300 metros al Este de la estación Moll, de la C. G. de F. C. de la Provincia de Buenos Aires, sobre el mismo pueblo y a tres horas solamente de la capital federal. Juez doctor Julián V. Pera, secretaría Nicanor T. Valenzuela. Venta ordenada en el expediente número 5.708. Base pesos 7.644.78, al contado.
EL SABADO 6 de noviembre a las 3, en nuestra casa, San Martín 361. Linderos: al NO., camino general de Mercedes a 25 de Mayo, en medio, con Manuela Josefa Moll de Pando, y por los demás rumbos con María Magdalena Moll de Pando. 8 o|o a cuenta de precio. Comisión 2 o|o. Informes y planos, San Martín 361.—BRAVO BARROS y Cía. o31

Bravo, Davel & Pillado

EN LOMAS — MUY central. Casa-quinta a una cuadra de la estación. Bulevar Alsina 161. 1.750 varas, con un amplio edificio, jardines, cochera, caballeriza y todo cuanto pueda exigirse. Base pesos 24.000. Tiene una hipoteca de pesos 10.354, a 6 años, que se abona en mensualidades de $ 192, por amortización e intereses. El excedente de la base a 1, 2 o 3 años de plazo, se compra con [illegible] al contado. Desocupada, ha producido pesos 225 al mes.
EL DOMINGO 7 de noviembre, a las 4. Tiene 16.80 varas por 104. Vestíbulo, sala, comedor, 6 dormitorios, pieza de roperos, baño instalado, cocina, sótano, lavadero, piezas para el servicio, molino, gallineros y huerta, aguas corrientes, luz eléctrica y gas. Puede visitarse. Títulos perfectos. Informes, San Martín 478.—Bravo, Davel y Pillado. n1

SOBRE EL SUBTERRANEO. A 15 minutos de la plaza de Mayo, al lado de la Avenida Rivadavia y a una cuadra de la estación Río de Janeiro del subterráneo. [illegible] entre Rivadavia y Yerbal. Terreno de 540 v. c. con adoquinado al frente y entre edificios modernos. Venta-liquidación. Base, $ 25 la vara, a plazos.
EL DOMINGO 7 de noviembre, a las 4. Mide 10 varas por 54. Informes, San Martín 478. Bravo, Davel y Pillado. o31

BOVEDA en la CHACARITA. A 100 metros de la entrada principal y al lado del panteón de Empleados Municipales. Construcción moderna. Base, $ 3.500.
EL MIERCOLES 10 de noviembre, a las 3, en nuestro escritorio. Frente de granito [illegible] Altar, piso zócalo y mosaicos de mármol. Informes, San Martín 478.—Bravo, Davel y Pillado. n4

Francisco Rayneli e hijo

JUDICIAL — LA CASA, CALLE Médanos 1525. Mide 8m66 frente por 16m87 fondo, 6 piezas y demás comodidades, se vende por orden del señor juez doctor Pedro N. Meléndez, secretaría del doctor Horacio Marcó en el juicio Camilo Berges contra Carlos Equitanti con la base de 13.242.60 pesos. Seña 8 o|o. Comisión 2 o|o a cuenta del comprador.
EL DOMINGO 7 de noviembre a las 3 p. m. Informes, Victoria 571. o24

Casares Hnos. y Diehl

JUDICIAL — LAS SALADAS de Gahan. Parte de este conocido establecimiento formado en uno de los mejores campos del partido de Suipacha. Distante solamente unos 3 kilómetros al N. E. de la estación San Sebastián y 12 kilómetros de la estación Viscaya, del F. C. Midland y 20 kilómetros de Suipacha, F. C. O., ubicado sobre el arroyo Las Saladas y cruzado en su ángulo SE. por la vía del F. C. Midland. 480 hectáreas, 96 áreas y 37 centiáreas. Campo alto exento de inundaciones con excelente capa de tierra vegetal, que lo hace apto para toda clase de cultivos. Tiene alambrados los costados NO. y SE. y el frente al arroyo con [illegible] medianeras y varios alambrados interiores, molinos, represas australianas [illegible]. Linda al NO. y NE. con la testamentaría de doña Honoria Kenny de Gahan al SE. con Tomás [illegible] Alfredo Gahan y al SO. con el arroyo de Las Saladas por medio, con doña Isidora B. de Cía.
EL MARTES 9 de noviembre a las 3 p. m., en nuestro local de ventas San Martín 132, por orden del señor juez en lo civil, doctor Fernando Klappenbach en los autos doña Honoria Kenny de Gahan [illegible] que tramita por la secretaría del señor F. G. Espeche. Venta en un solo lote, con la base de 83.000 pesos moneda nacional de los cuales el que resulte comprador podrá obtener en hipoteca, el equivalente en oro de 40.000 pesos moneda [illegible] por tres años de plazo, con interés del [illegible] por ciento anual, y en las demás condiciones que usan habitualmente para sus hipotecas los señores Ernesto A. Bunge y J. Born. En el acto del remate el comprador deberá constituir domicilio en la [illegible] federal a los efectos de las notificaciones que hubiere de hacérsele. Al comprador se exigirá 8 o|o a cuenta de precio y el 2 o|o de nuestra comisión. Para revisar el expediente dirigirse a la secretaría indicada en el palacio de Justicia. Planos y otros informes en nuestros escritorios San Martín 132. Casares Hermanos y Diehl. o26

Ramón Alvis

JUDICIAL — PROPIEDAD [illegible] Villarino y Puente [illegible] Barracas al Norte, adoquinado [illegible] metros de frente por 60 metros 62 cent. de fondo [illegible] piezas de material [illegible] por orden del señor juez en lo civil doctor Pedro N. Meléndez, secretaría doctor [illegible]. Base pesos 14.600 m|n.
EL DOMINGO 14 de noviembre, a las 4 p. m., en la misma propiedad. Seña 8 o|o. Comisión a cargo del comprador. Informes B. Mitre 1265, U. T. 4362 Libertad.—Ramón Alvis. o31

Gustavo Adolfo Casas

De la firma Casas, Santángelo y Cía.

JUDICIAL CON RETASA, En la estación Banfield, F. C. Sud, partido de Lomas de Zamora. Tres casas para renta en un solo lote, calle General Capdevila esquina Rincón, edificadas en cal y con frente imitación piedra; se levantan sobre un terreno que mide 21.45 metros de frente sobre la calle Capdevila por 26.75 metros también de frente sobre la calle Rincón, siendo la superficie total de 573.75 metros cuadrados. Por orden del señor juez de primera instancia en lo civil de la capital federal, doctor Arturo Seeber, secretaría del doctor Caputo, en el juicio que por cobro ejecutivo de pesos siguen: doña María Irene y Aurora Lob contra don Vicente Scarano.
EL DOMINGO 14 de noviembre a las 5 p. m. procederé a la venta en público remate y sobre las mismas propiedades. Base retasada, pesos 19.078.47 m|n. Seña 8 o|o y [illegible] de mi comisión en dinero efectivo. Más datos a la secretaría del autorizante, sexto piso, palacio de justicia o a mi casa, Corrientes 1073, U. T. 5737 Libertad. o31

V. S. Lobato & Cía.

CASAS

CASA AL SUR — LINIERS 1653 entre Pavón y Garay. Una sólida casa habitación al lado del bulevar Garay y del tranvía. Base pesos 12.000. Título perfecto. Ad corpus.
EL DOMINGO 7 de noviembre a las 3.30, en la misma propiedad. Mide 10 varas de frente por 31.46 en un costado, 29.77 en el otro y 10.39 en el contrafrente. Su edificio tiene frente al portland con sala con balcones y celosías metálicas, [illegible], 3 dormitorios, comedor que cuadra el patio, baño revestido, cocina, w. c., 1 piecita en altos. Cielos rasos de yeso, pisos de pino tea, patio mosaicos, zaguán con mayólicas, puertas y celosías de cedro, [illegible], agua corriente, etc. Visítese de 2 a 5 p. m. Seña 8 o|o. Comisión 2 o|o. Otros informes Rivadavia 639.—V. S. LOBATO y Cía. o31

JUDICIAL — SIN BASE — Emilio Mitre (antes Polvorín) 429.31 entre Río Cuarto y Convención. A 4 cuadras de Rivadavia y del Parque Chacabuco. Orden del señor juez doctor Fernando Klappenbach, secretario señor Carlos Schatz, en el juicio Manuel González Fontán contra Domingo Di Salvo.
EL DOMINGO 7 de noviembre a las 3, en la misma propiedad. Mide 8m66 de frente por 36m20 en un costado 35m17 en el otro y 8m33 en el contrafrente. Edificio frente imitación piedra consta de sala para negocio con puerta y vidriera con cortinas metálicas, 2 piezas, 1 pieza de material y 3 de madera en altos, w. c., galpón con cabriadas de hierro para caballeriza y altillo para forraje, cielos rasos de yeso, pisos de pino tea, puertas y celosías de cedro, patio adoquinado, corralón, mosaicos, pozo bomba, entrada para carros, etc. Visítese. Seña y a cuenta de precio 8 o|o. Comisión 2 o|o, todo lo que deberá ser entregado en efectivo, otros informes, Rivadavia 639.—V. S. LOBATO y Cía. o31

PROPIEDADES MODERNAS Con cédulas. Independencia esquina Deán Funes, dos propiedades con edificación moderna, elegante, de [illegible] orden. Para habitación o renta. [illegible] barato por las facilidades del pago, ubicación y la renta. Títulos perfectos.
EL MIERCOLES 10 de noviembre a las 3, en nuestra casa Rivadavia 639.
LA ESQUINA: Independencia 2892 y 2900 esquina a Deán Funes frente al Norte y al Oeste. Mide 10.40 varas de frente a Independencia, 18.34 varas a Deán Funes, 19.63 varas en el costado Este y 12.54 varas en el contrafrente.
PLANTA BAJA: Salón para negocio con sótano, 2 piezas, baño, cocina, piezas de servicio en entre pisos, patio y otras dependencias. Renta, pesos 250.
1.o y 2.o PISO ALTOS: Hotelito con 2 vestíbulos, sala, comedor, 7 dormitorios, 2 baños, 4 piezas de servicio, cocina, otras dependencias. Renta pesos 300 o sean 550 mensuales igual a 6.600 anuales por toda la propiedad. Base 40.000 cédulas argentinas a estilo de plaza. Amortizado pesos 2.031.82.
CASA LINDERA: Independencia 2888. Mide 9 varas de frente, 18.56 en el costado Este, 19.63 varas en el del O. 9.05 varas en el contrafrente. Piso bajo, casa de familia con sala, comedor, vestíbulo, 2 dormitorios, 2 de servicio, baño, cocina, etc. Renta 150 pesos.
1.o y 2.o HOTELITO, con 2 vestíbulos, sala, escritorio, comedor, 5 dormitorios, terraza, 2 piezas de servicio, cocina, [illegible]. Puede dividirse en 2, una casa en cada piso. Renta 700 o sean 450 mensuales, igual a 5.400 anuales. Base 33.000 cédulas argentinas. Amortizados pesos 1.676 [illegible]. Los compradores devolverán lo amortizado. Todos los inquilinos tienen contrato con alquileres rebajados hasta el 31 de [illegible] próximo. Visítense las casas de 3 a 5. Seña 8 o|o. Comisión 2 o|o. Otros informes, Rivadavia 639.—V. S. LOBATO y Cía. n1

TERRENOS

COMO JUDICIAL — EN MATADEROS. Liquidación de 7 lotes de terreno en la manzana limitada por las calles Larrazábal, Pieres, Tapalqué y Bragado. A 2 cuadras de la avenida Directorio y a 1 del bulevar Provincias Unidas por donde pasan los tranvías números 45 y 48. Títulos perfectos. Posesión inmediata. Escrituras por la oficina del escribano, señor Héctor Castañeda.
EL DOMINGO 7 de noviembre a las 4, en los mismos terrenos. Vendemos:
1.o Lote 1, Larrazábal esquina Bragado con adoquinado pago. Superficie 430.70 varas cuadradas. Base $ 5.50 la vara cuadrada.
2.o Lote 3, Larrazábal entre Bragado y Tapalqué con adoquinado pago. Superficie 260.20 v. c. Base $ 8 la vara cuadrada.
3.o Lote 15, Tapalqué entre Larrazábal y Pieres. Superficie 493.60 v. c. Base $ 3 la vara cuadrada.
4.o Lote 16, Tapalqué entre Larrazábal y Pieres. Superficie 558.28 v. c. Base 3.56 $ la v. c.
5.o Lote 20 Tapalqué esquina Pieres. Superficie 357.75 v. c. Base $ 5.56 la vara cuadrada.
6.o Lote 21, Pieres entre Bragado y Tapalqué. Superficie 250.10 v. c. Base $ 5.50 la vara cuadrada.
7.o Lote 40, Bragado entre Larrazábal y Pieres. Superficie 310.05 v. c. Base 3.86 pesos la v. c.
Venta al contado para liquidar aún con una sola oferta sobre las bases. Visítense los terrenos para comprobar su excelente ubicación y la bondad del negocio. Seña 8 o|o. Comisión 2 o|o. Otros informes, Rivadavia 639.—V. S. LOBATO y Cía.

EN BELGRANO—JUDICIAL. Hermoso terreno Juramento 1951, entre O'Higgins y Zavalía a un paso de las Barrancas. Por orden del señor juez doctor Juan Carlos Lagos, secretario doctor Manuel Beservide, [illegible] don José Domingo Blanco contra su deudor [illegible] en el expediente número 1.93 por cobro de un crédito hipotecario. A propuesta de partes. Base 13.233.33 pesos.
EL DOMINGO 7 de noviembre a las 4.30 en la misma. Mide 10 metros de frente al SE. (11v54) por 39m70 (45v84) de fondo. Superficie 397 [illegible] (529.46 v. c.). Tiene adoquinado, cerco de material y vereda. Seña y a cuenta de precio 8 o|o. Comisión 2 o|o. Otros informes, Rivadavia 639.—V. S. LOBATO y Cía. o31

COMO JUDICIAL — EN Belgrano. [illegible] O'Higgins [illegible] una cuadra de la Barranca [illegible] Base pesos 26 [illegible] año [illegible] oferta.
EL DOMINGO 7 [illegible] de fondo en [illegible] costado [illegible] Superficie 2918 [illegible] por ciento. Comisión [illegible] Otros informes Rivadavia 639.—V. S. LOBATO y Cía.

Alberto D. Justo y Cía.

JUDICIAL SIN BASE — [illegible] 26 de La Pampa [illegible]

JUDICIAL — CASA HUM [illegible]

Domingo Capurro y Cía.

MAÑANA

CHACABUCO 1158—ENTRE Humberto I y San Juan. Buena y confortable casa a pocas cuadras de Constitución en un barrio de los más interesantes. Edificio moderno compuesto de vestíbulo, sala, antesala, comedor, 4 amplios dormitorios y 3 más en altos o sean 10 habitaciones, baño con instalaciones de agua caliente, despensa, cocina con económica, 2 w. c., 2 patios con galerías, lucernarios con zócalos y balcones de mármol, zaguán con frisos de mármol, mosaicos, cielos rasos de yeso decorado, puertas y persianas de cedro, techos de azotea, escalera de mármol para las piezas altas, campanillas y luz eléctrica, en fin, una casa cómoda para vivir, con detalles que se aprecian a la vista. Visítela de 1 a 4 p. m. todos los días. Su terreno mide 10 varas de frente por 36.10 de fondo. Venta decidida con la base de pesos 36.000 de los cuales pueden quedar en hipoteca 20.000 pesos a 1 o 2 años de plazo.
EL VIERNES 5 de noviembre a las 3 p. m. en nuestro salón de ventas San Martín 60. La casa se entrega desocupada si así lo desea el comprador. Títulos perfectos. Seña 8 o|o. Comisión 2 o|o. Mayores informes en nuestra casa San Martín 60.—Domingo Capurro y Cía. o30

Publio C. Massini y Cía.

JUDICIAL — VIAMONTE número 2979, entre Ecuador y Bermejo, barrio de familias, a 2 cuadras de las avenidas Córdoba y Pueyrredón. Edificio antiguo, compuesto de sala, 4 piezas, cocina y dependencias. En terreno de 8m43 de frente al Sur por 24m53 de fondo en el costado Oeste, 23m72 en el Este y 6m86 en el contrafrente. Base las dos terceras partes de la tasación: pesos 12.266.66 m|n. Venta por orden del señor juez doctor Roberto Bunge, secretaría del doctor Adolfo Rawson, en el juicio Salgo Luis contra Bolano José.
EL MIERCOLES 10 de noviembre a las 3 p. m. en nuestra casa San Martín 81. Se exigirá el 8 o|o del precio en calidad de seña y 2 o|o de comisión al comprador. Informes en nuestras oficinas.—Publio C. Massini y Cía. v6

Guerrico & Williams

SALDO DE LAS EXISTENCIAS del negocio de Andrés López, muebles antiguos y modernos entre los cuales juegos de dormitorio jacarandá y palo rosa, id. de sala, chiffonniers, cómodas secretaires, sillas, biombos, un armonium, artículos coloniales de plata, abanicos antiguos, velones, candelabros, porcelanas de Sèvres y de Saxe, platos de pared, bandejas de cobre, veinte buenos cuadros, entre los cuales algunos antiguos, sillones de vaqueta coloniales, biblioteca de caoba antigua e infinidad de obras de arte para colección.
EL VIERNES 5 de noviembre, a las 4 de la tarde, en B. Mitre 530. Exposición el jueves. Comisión, 10 o|o.—Guerrico y Williams. n1

RIVADAVIA, VICTORIA Y Mármol. En la quinta de Muñiz, a plazos, 11 excepcionales lotes de todas dimensiones con espléndidas arboledas, afirmado pago de madera por Rivadavia y de granito por Victoria, tranvías en todos sus frentes, y a 1 cuadra de la estación del subterráneo, es decir, en el barrio de más significación de Almagro, 2 lotes con frente a Rivadavia de 400 y 572 varas cuadradas. Base pesos 60 v. c. 1 lote esquina Victoria y Mármol de 265 v. c. Base pesos 40 v. c. 8 lotes con frente a Victoria y a Mármol de 195 a 561 v. c. Base pesos 35 v. c. Forma de pago: 1|3 parte al contado, 1|3 parte a 1 año y 1|3 parte a 2 años de plazo, contados desde la fecha de la escrituración, con 7 o|o de intereses pagaderos por semestres adelantados y garantía hipotecaria sobre la misma propiedad a favor del Banco Hipotecario Transatlántico en las condiciones que usa en las operaciones de este género que realiza.
EL DOMINGO 7 de noviembre a las 3, en los mismos terrenos. Exigiremos 8 o|o a cuenta de precio y 2 o|o de nuestra comisión. Las escrituras se otorgarán por ante la oficina del señor Mario Novaro. Pidan planos detallados. Otros informes a nuestra casa, B. Mitre 530.—Guerrico y Williams.

JUDICIAL. CAMPO EN EL Saladillo. A 13 kilómetros de la estación Atucha, F. C. a Mediano V y y 20 kilómetros de del Carril F. C. S. 1210 hectáreas 66 áreas, 26 centiáreas de campo apto en su mayor parte para agricultura y totalmente para ganadería, con agua a 4 metros, con poblaciones, alambrados, etc. Linda al NO. con herederos de S. M. del Carril, al SE., con herederos de Murphy, al NE., con Federico Bunge, antes el ejecutado y al SO., con Adolfina Ortega. Tasación pesos 150 la hectárea. Base, 2|3 partes, pesos 100 la hectárea.
EL MIERCOLES 10 de noviembre a las 3 en nuestra casa, B. Mitre 530. Orden del señor juez doctor Fernando Klappenbach, secretaría del doctor Figueroa Alcorta, en los autos de un juicio anotado con el número 7795 de la secretaría autorizante. Exigiremos 8 o|o a cuenta de precio y 2 o|o de nuestra comisión.—Guerrico y Williams. o31

JUDICIAL — EL SALADERO Gualeguaychú, con todos sus edificios, existencias, poblaciones y demás que contiene, situado en el municipio de la ciudad de Gualeguaychú, provincia de Entre Ríos al extremo Sur, con su terreno propio, limitado: al N. por las sucesiones Giacoli y Basavilbaso, en la extensión que está bajo cerco; al S. calle en medio, con terrenos de don Domingo Garbino; al E. con el río Gualeguaychú y al O., calle en medio, con quintas de diversos dueños, previniéndose que dentro de los límites expresados, el saladero, fábrica de extracto y de guano, comprende 285m78 de N. a S. por 172m38 de E. a O., todo bajo cerco de piedra. El terreno donde está construida la grasería y barrales para la seca de carnes comprende 178 m. 21 de N. a S. por 121m24 de E. a O.; y el terreno que corresponde a la quinta es el existente dentro de sus cercados actuales y cuya extensión es de 200 m. 912 de E. a O. frente al N., 175 m. 798 al mismo rumbo frente al S., 280 m. 584 de N. a S. frente al E. y 309 m. 472 al mismo rumbo frente al O. Base, $ 40.534 oro sellado ($ 92.122.73 m|n), por todo el conjunto.
EL MIERCOLES 17 de noviembre, a las 3, en nuestra casa B. Mitre 530. Orden del señor juez doctor Fernando Klappenbach, secretaría del doctor José E. Cirio, en los autos del juicio seguido por The Argentino Central Leather Co., contra Eduardo Alberto Nebell y Estanislao Crispín Nebell. Exigiremos 8 o|o a cuenta de precio y 2 o|o de comisión.—Guerrico y Williams. n2

Rodolfo P. Peracca

JUDICIAL —COCHABAMBA 1182, entre Lima y Salta. Casa habitación, próxima a la estación Constitución. Juez doctor Klappenbach, secretaría Cirio, en la ejecución seguida por Angel González contra Juan B. Raffa (hijo). Base, 12.900 $.
EL DOMINGO 7 de noviembre a las 3 p. m. en la misma propiedad. Mide 8m07 de frente por 22m15 de fondo, el edificio consta de sala y 5 piezas, cielorrasos de yeso, pisos de pino tea, mosaicos, etc. etc. 8 o|o a cuenta de precio y 2 o|o de comisión. Informes, Talcahuano 90, esq. Bartolomé Mitre.—Rodolfo P. Peracca. o24

*JUDICIAL—LUJOSO PETIT-*hotel. Avenida Callao 1415, en la ejecución seguida por el Banco Belga, en el expediente número 11 que tramita por el juzgado del doctor Meléndez, secretaría Cúneo. Mide [illegible] metros de frente por 48.65 metros de fondo. Superficie, 502.76 m. c. o sean [illegible] v. c. Ad corpus. Sin base. (Por lo que den).
EL LUNES 15 de noviembre, a las 3 p. m. en mi salón de ventas, Talcahuano 90. El edificio consta:
SOTANO: Una habitación, portería, w. c. y calefacción.
PRIMER PISO: Escalera de entrada de mármol blanco, pasamanos de bronce, recuadros de yeso, etc. Vestíbulo, pisos de mosaico. Sala y antesala, pisos de parquet, cielos rasos de yeso, molduras de raso, madera, forros de seda, dos espejos biselados, celosías de hierro. Hall: escalera de roble. Toilette: pisos de mosaico americano. [illegible] pisos de parquet, vidrios ingleses [illegible]. Comedor: pisos de parquet, recuadros y forros de seda, gran espejo sobre estufa con incrustaciones doradas [illegible]. Antecomedor, montaplatos [illegible], mosaicos y maderas pintadas.
SEGUNDO PISO: Seis dormitorios, vestidores, piso de parquet, 2 baños con pisos de mosaico, galerías de mosaico.
TERCER PISO: Cuatro habitaciones, servicio, lavadero y secadero. Cocina con agua caliente y antecocina. La casa está desocupada y puede visitarse durante todo el día. 8 o|o a cuenta de precio y 2 o|o de comisión. Por mayores informes, Talcahuano 90.—Rodolfo P. Peracca. Nota: Los interesados pueden dirigirse a los banqueros E. Tornquist y Cía. Ltda. o a mis escritorios [illegible] las facilidades para el pago que se podrían conceder en caso de [illegible] José Cúneo, secretario. n1

L. Debernardis

JUDICIAL — GRAN CASA de renta en Belgrano, avenida Congreso [illegible] entre Moldes y Vidal. Su terreno mide [illegible] metros de frente al SE. por 43 metros [illegible] mms de fondo. Su edificio se compone de una casa de familia y cinco departamentos interiores. Renta 300 pesos con adoquinado y tranvía al frente.
EL DOMINGO 14 de noviembre a las 4 en la misma propiedad procederé a la venta de la casa precitada por disposición del señor juez de primera instancia en lo civil doctor Arturo Seeber, secretaría del doctor Goyena, en el juicio que se sigue [illegible] Roccatagliata a doña Delia [illegible] Conti por cobro de un crédito hipotecario. Base pesos 29.000. El comprador podrá dejar en hipoteca sobre la propiedad la mitad del precio que resulte a dos años de plazo con interés de 8 o|o anual. Exigiré el 8 o|o de seña y el 2 o|o de comisión. Más informes a la secretaría del doctor Goyena, sexto piso Palacio de Justicia o al martillero Amenábar 2342, U. T. 410, Belgrano. o1

Nicolás A. Calvo

JUDICIAL — TERRENOS en Avellaneda. A 50 metros de la avenida Mitre con [illegible] de tranvías eléctricos a [illegible] frente mismo a la estación Quinta [illegible]. Con calles abiertas y cruzados por la avenida Belgrano. Rodeados de completa edificación y entre las florecientes villas Modelo y Barillari. En un solo lote.
EL MIERCOLES 24 de noviembre a las 3 p. m. en mi escritorio calle Lavalle número 546 Buenos Aires, procederé a su venta, de acuerdo con el siguiente
EDICTO JUDICIAL
Por disposición del señor juez de primera instancia en lo civil de la capital de la República, doctor Jerónimo Balarino, se hace saber por el término de treinta días que el martillero don Nicolás A. Calvo, procederá vender en su escritorio calle de Lavalle número 546 el día y hora que al efecto designe el terreno de pertenencia de la sucesión de don Federico Gattemeyer ubicado en el partido de Avellaneda, cuartel 6.o, provincia de Buenos Aires, compuestos de 102.823 metros 59 centímetros cuadrados y que forma parte de las manzanas A, B, C, F, G, H, K, L, y M, y la totalidad de las D, E, I, J, N, y O, de un plano especial agregado a los autos que siguen los señores Santiago Carraro y Martín Etchart contra aquella sucesión sobre cobro ejecutivo, donde ha sido ordenada la venta y que linda en su conjunto, por el NO. con herederos de Brown y Apolinario Torres, por el SE. con el doctor del Campo y Villa Barillari, por el NE. con Manuel Pazos y por el SO. con el lote 8. Venta sin base, habiendo sido autorizado el nombrado martillero para exigir el 8 o|o a cuenta del precio y el 2 o|o de su comisión. o26

Peralta Martínez & Serna

CASAS

*SANTA FE 3254 Y 3256 —*Judicial. Muy buena propiedad constituida por una gran casa-habitación en la planta baja y una buena casa de familia, en altos. Situada sobre el gran bulevar, reúne cuantas ventajas apreciables se exijan para la cómoda habitación. Orden del señor juez doctor U. F. Padilla, secretaría del doctor Fox, en los autos testamentarios de don Guillermo Newton. Base, $ 133.366.66 o sea 2|3 partes de su tasación.
EL MIERCOLES 10 de noviembre, a las 3, en nuestra casa, 320 San Martín 326. Mide 10m40 (12v12) de frente por 51m98 (60 varas) de fondo y 11m10 (12v81) en el contrafrente. Detalle: La casa baja, con amplia entrada que permite el acceso de automóvil, consta de un hall con mampara de cristales sobre la entrada, salón, sala, escritorio, comedor con chimenea de mármol, parte con cristales y zócalos altos, tres dormitorios, pieza de baño interior, office, cocina, una pieza en entrepiso, gran patio y jardín, locales para carruajes o automóvil, altillos, 2 piezas de servicio, etc. La casa de altos, se compone de 7 habitaciones, hall con mampara de cristales, patios extensos, baño, cocina y dos piezas de servicio. Se hace notar que las obras de salubridad no están hechas y que su ejecución queda a cargo del comprador. Horas de visita, de 2 a 5 p. m. Seña, 8 o|o. Comisión, 2 o|o.—Peralta Martínez y Serna.

SANTA FE 2265 a 2269—JUDICIAL. Buena propiedad de renta. Edificio de altos y bajos distribuido en dos casas de familia una y de habitación y negocio la otra. Orden del señor juez doctor U. F. Padilla, secretaría del doctor Fox, en los autos sucesorios de don Guillermo Newton. Base, $ 66.676.80, o sea 2|3 partes de su tasación.
EL MIERCOLES 10 de noviembre, a las 3, en nuestra casa, 320 San Martín 326.
TERRENO: 8m49 (9v80) de frente por 27m60 (31v87) de fondo y contrafrente de 8m49 (9v76).
EDIFICIO—Piso alto: consta de 7 habitaciones, baño, cocina, una pieza de madera, galerías, etc. Piso bajo: se compone de un salón de negocio, 6 habitaciones, una pieza pequeña, baño, cocina y patios. El afirmado se paga por cuotas semestrales de pesos 56.48 cada una y será de cargo del comprador el abono de 20 cuotas que restan para la liquidación de esta deuda, lo que importa una pequeña cuota de $ 9.42 por mes. Seña, 8 o|o. Comisión, 2 o|o. Horas de visita de 2 a 5 p. m.—Peralta Martínez y Serna. o24

JUDICIAL — EN BANFIELD F. C. S. La casa calle Godoy Cruz entre San Juan y Rioja, a 13 cuadras, aproximadamente de la estación. Juez doctor Meléndez, secretaría del doctor Arrotea Molina. Juicio sociedad La Constructora Americana contra Antonio Muñué. Base pesos 2.665.04 o sea las dos terceras partes de la tasación.
EL DOMINGO 14 de noviembre a las 3, en la misma propiedad. Mide 8m66 de frente por 44m31. Lote 1 de la manzana G. Consta de 3 habitaciones, baño, cocina, w. c., galería, etc. 8 o|o a cuenta de precio y 2 o|o de comisión.—Peralta Martínez y Serna. Nota: Si le interesa al comprador, la sociedad acreedora le facilitará en hipoteca hasta la suma de pesos 2.000 pagaderos en 120 mensualidades y en las condiciones que establece para sus préstamos.

CASA EN BANFIELD — A plazos. Medrano 75 entre Alsina y Carlos Pellegrini, a 4 cuadras de la estación del F. C. Base, pesos 7.000. Mitad al contado y el resto a 1, 2 o 3 años de plazo con 6 o|o de interés anual y garantía hipotecaria.
EL DOMINGO 7 de noviembre a las 5, en la misma propiedad. Mide 10 varas por 47v26. Tiene jardín al frente y consta de 4 habitaciones, pieza de baño, cocina, pieza de servicio, w. c., aguas corrientes, etc. Título perfecto.—Peralta Martínez y Serna.

CAMPOS

JUDICIAL — SOBRE TOAY Entre colonias y chacras. Con la estación "Cachirulo" del ferrocarril Pacífico, próximamente a media legua, 1.012 hectáreas y 45 áreas de campo apto para agricultura y alfalfa, con alambrados exteriores de 7 hilos, 4 divisiones y 200 hectáreas, más o menos, alfalfadas. Es parte del lote 22 de la fracción D, sección II de la Pampa. Letras A y B de un plano especial. Venta por orden del señor juez doctor Jerónimo Balarino, secretaría del doctor Rocha. Juicio Trust Agency Company of Australasia Limited, con doña Manuela Pérez de Martínez. Base, pesos 68.844.30 que equivale a pesos 67.50 por hectárea.
EL SABADO 6 de noviembre a las 3, en nuestra casa, 320 San Martín 326. Linderos: al N., con parte del mismo lote, en que se halla ubicado: que es la colonia San Antonio; por el O. con parte del lote 21, de la misma sección, de la señora Zelmira Roca de Bollini; por el S., con el lote 2, letra A, de la sección tercera, de doña Elena Roca de Victorica y por el E., con la línea del F. C. P. Mide 5.000 metros en el O., 2.410 metros 50 en el N., 2.679 metros en el S., siendo la línea E., sinuosa, pues sigue el alambrado del F. C. que lo limita. Hay una casa de barro, techo de hierro, de 2 piezas y cocina y un galpón del mismo material. El comprador entregará 8 o|o a cuenta de precio y 2 o|o de comisión.—Peralta Martínez y Serna. o31

JUDICIAL — CHACRITA en Burzaco (partido de Almirante Brown). A 12 cuadras, más o menos al SE. de la estación del ferrocarril Sud, con frente al camino a los Mataderos. Tiene alambrado todo su perímetro, 3 poblaciones de material y una cantidad de árboles grandes. Orden del señor juez doctor Klappenbach, secretaría del doctor Ayarragaray. Juicio Ernesto Mari con Ezequiel Santamarina y otro. Base, $ 16.294.93.
EL SABADO 20 de noviembre, a las 3, en nuestra casa, 320 San Martín 326. Según planos de mensura, mide 271m00 en el costado NO., 276m20 en el lado SE. y 210m70 en los costados SO. y NE. Superficie, metros cuadrados 58.058.385. Es conocido por "[illegible] Micheloena". 8 o|o a cuenta de precio y 2 o|o de comisión.—Peralta Martínez y Serna. n1

Francisco Abalo

EN LA FLORESTA. BASE 2 pesos v. c. Ideal lote, entre edificios, [illegible] también entre Acassuso y Patrón, a un paso de las avenidas Rivadavia y Provincias Unidas, en barrio importantísimo. Mide 10 por 30.80 varas de fondo. Seña, 8 o|o. Comisión, 2 o|o. Datos, Bolívar 256.
EL DOMINGO 7 de noviembre, a las 5.—F. Abalo. n4

Nazar y Hernández

*JUDICIAL — LA GRAN man*sión, con frentes a las calles Santa Fe 3137, Billinghurst y Arenales. Las cuatro décimas partes indivisas de esta propiedad, compuesta de una gran casa habitación edificada en dos pisos, jardín y demás dependencias. Base pesos 67.500 m|n., c|l.
EL DIA MARTES 9 de noviembre a las 3 p. m. en nuestro escritorio, Cangallo 666, De acuerdo con el siguiente
EDICTO JUDICIAL
Por mandato del señor juez doctor Jerónimo Balarino, secretaría del autorizante, se hace saber, por el término de 15 días que en el juicio seguido por don Julio Fernández contra don Mario A. Vieto, [illegible] Carlos F. [illegible] Ofelia A. Del Carril, por cobro de pesos, han sido autorizados los martilleros Nazar y Hernández, a vender en público remate las cuatro décimas partes indivisas de la propiedad situada en esta capital, calle Santa Fe 3137 esquina Billinghurst 1831 esquina Arenales 3190, que mide 22 metros 47 cms. de frente al SO. sobre Santa Fe, 85 metros 96 cms. de frente al NO. sobre Billinghurst, 29m47 cms. de frente al NE. sobre Arenales y 85m00 cms. en el costado SE. deduciéndose una fracción en forma de ángulo, que mide 1.588 mms. de frente a Santa Fe por 22m993 mms de fondo, con la base de pesos 67.500 m|n, por las mencionadas partes indivisas. Autorízase a los martilleros a exigir del que resulte comprador el 8 o|o a cuenta de precio y el 2 o|o de comisión.—Manuel C. Olmos. Más datos, a los tribunales o a nuestro escritorio, Cangallo 666.—Nazar y Hernández.

Arturo Barros

CHACRAS Y QUINTAS — [illegible] de Adrogué a Burzaco. Negocio de [illegible]. Orden de la comisión respectiva [illegible] chacras con superficie de 11 a 15 [illegible]. Ubicación prestigiosa [illegible] a 20 cuadras de Adrogué, [illegible] y Longchamps y a 25 minutos de la [illegible] con un servicio de 93 trenes diarios. Son tierras fértiles cuya altitud de 24 a 25 metros sobre el mareógrafo del Riachuelo, [illegible] a la de Adrogué, Lavallol, [illegible] Mármol, Morón y Martínez, [illegible] en primera línea a ese respecto, según [illegible] oficiales. Se prestan admirablemente para quintas, frutales, criaderos de aves, [illegible] industriales y cualquier otra [illegible] práctica y productiva. La fracción [illegible] está rodeada de calles, a las [illegible] acceso todos los lotes y linda con [illegible] doctor José Luis Cantilo, M. [illegible] de Hoz, Alegre, Berton, Arias, M. [illegible] y Sancho. Los interesados [illegible] en Burzaco para hacer la revisión [illegible] los terrenos. Planos en mi escritorio. Base 1000 $ cada lote, al contado. Escrituras por la escribanía del señor Marcelli [illegible] calle B. Mitre 556.
EL VIERNES 12 de noviembre, a las 3.30 en mi escritorio, calle Reconquista [illegible]. Títulos perfectos. Seña, 8 o|o. Comisión [illegible].—Arturo Barros. n3

Rodolfo B. Giménez y Cía.

JUDICIAL — CAMPO EN Gualeguaychú. En 5 lotes, con opción. 1.205 hectáreas, 39 áreas, 18 centiáreas constituidas por los lotes 14, 15, 16, 17 y 18 de la sección 7.a, del distrito de Ceibas. Plano del agrimensor Victoriano Guzmán. Linda por el Norte con el arroyo Sagastume Grande; por el Sur con los lotes 19 al 24, por el Este con el arroyo Sagastume Chico y por el Oeste con el lote 13. Orden del señor juez doctor Klappenbach, secretaría Espeche, en el concurso de don Víctor M. De [illegible]. Base de venta, pesos 20 la hectárea o sean las 2|3 partes de la tasación.
EL VIERNES 12 de noviembre a las 3 p. m. en nuestro salón de ventas, Florida 32 (primer piso). A cuenta de precio 8 o|o. Comisión 2 o|o. Informes y planos en nuestro escritorio, Florida 32 (primer piso).—Rodolfo B. Giménez y Cía. o29

José Conti y Cía.

JUDICIAL — CASA CUCHA Cucha 934, de acuerdo al siguiente
EDICTO JUDICIAL
Por disposición del señor juez de primera instancia en lo civil de la capital doctor Jerónimo Balarino y cuenta del juicio ab intestato Palize de Cammarata Concepción y José Cammarata, que tramita por la secretaría del autorizante doctor Horacio H. Dobranich han sido designados los martilleros José Conti y Cía., para que previa publicación por 10 días en los diarios "Boletín Judicial" y LA PRENSA, procedan a vender en pública subasta el día y hora que al efecto designen con la base de pesos 9.866 la propiedad, calle Cucha Cucha 934 entre Planes y Franklin, exigiendo al comprador el 8 o|o, como seña y a cuenta de precio y el 2 o|o de comisión.—Horacio H. Dobranich.—Nota: El remate se efectuará sobre la misma propiedad.
EL DOMINGO 7 de noviembre a las 3 p. m., edificada en terreno que mide 8m66 de frente al E., NE., por 28m94 de fondo en el costado N. NO. y 24m83 en el del S. SE. El edificio consta de sala, 2 dormitorios, 1 pieza chica, cocina y w. c. Otros datos, Bolívar 189. U. T. 1088 Avenida.—José Conti y Cía. El comprador podrá hacer uso de una hipoteca de $ 5.000 a un año de plazo, con el 8 o|o de interés. o30

*NOTABLE ESQUINA, AVA*los y Echeverría, en Villa Modelo, General Urquiza, a 1 cuadra de Triunvirato, con tranvías Lacroze y a 5 cuadras de la estación Urquiza, F. C. C. A. Mide 13m35 de frente, a Echeverría al SE. por 17m33 al SO. sobre Avalos, se rematará.
EL DOMINGO 7 de noviembre, a las 4, sobre la misma con la base de $ 4 v. c. en la siguiente forma de pago: 1|2 al contado y 1|2 a 1 año con el 8 o|o de interés. Seña, 8 o|o. Comisión, 2 o|o. Datos, Bolívar 189.—José Conti y Cía. o31

*TERRENO OLAZABAL EN*tre Pacheco y Fernández Blanco, a 2 cuadras de las avenidas Monroe y Triunvirato, con tranvías 96 y Lacroze y a 3 cuadras de la estación Urquiza, F. C. C. A. Mide 10 varas de frente por 54v53 y 54v57 de fondo, se rematará.
EL DOMINGO 7 de noviembre, a las 4.30, sobre el mismo, con la base de $ 6 v. c. en la siguiente forma de pago: 1|3 parte al contado, 1|3 a 6 meses y 1|3 a 12 meses con el 6 o|o de interés. Seña, 8 o|o. Comisión, 2 o|o. Datos, Bolívar 189.—José Conti y Cía. o31

CASITA HERMOSA, SOLER 5547, entre Carrapaza y Andrés Arguibel, equidistante de las avenidas Santa Fe y Córdoba, en terreno que mide 7m79 de frente por 34m64 de fondo. Su edificio consta de sala, 2 piezas, galería, cocina, w. c. Adoquinado pago a su frente, se rematará.
EL DOMINGO 7 de noviembre, a las 5.30, sobre la misma, con la base de $ 3.500. Seña, 8 o|o. Comisión, 2 o|o. Datos, Bolívar 189.—José Conti y Cía. o31

JUDICIAL — TERRENO EN Bella Vista, F. C. P. Por orden del señor juez doctor Roberto Repetto, juicio sucesorio de don Santiago Mezzera (en condominio con el señor A. Volpi). Secretaría del doctor Juan José Coronado, procedemos a vender.
EL DOMINGO 7 de noviembre, a las 3, sobre la misma, la 1|3 parte proindivisa de una fracción de terreno ubicada en Bella Vista, F. C. P., números 10 al 24, manzana 2, Fracción N. Mide 51m69 de frente al NO. sobre la calle Buenos Aires por 59m27 al SO. sobre la calle General Belgrano. Al SE. da frente a la calle La Plata y al NE. linda con los lotes 1 al 9. Superficie: 5.075.23 m. c. Alambrados, terrenos altos. Tasación, $ 5.075.23. Base de la 1|3 parte proindivisa, $ 1.127.83. Forma de pago: 1|2 al contado y 1|2 a 1 año sin interés. Seña, 8 o|o y 2 o|o de comisión. Escrituras por el señor Teodoro V. Blanco, B. Mitre 519. Datos, Bolívar 189.—José Conti y Cía. o31

*JUDICIAL. TESTAMENTA*ría Mezzera don Santiago, 4 fracciones en Mar del Plata, 2 lotes en Lanús, 3 lotes en Moreno a 15 cuadras de San Miguel, y 1 automóvil Bianchi. Por orden del señor juez de primera instancia en lo civil de la capital, doctor Roberto Repetto, en el juicio sucesorio de Mezzera, don Santiago, que tramita por la secretaría del doctor Juan José Coronado, se hace saber que han sido designados los señores José Conti y Cía., previa publicación por 15 días para vender:
EL DIA 8 de noviembre a las 3, en sus oficinas de la capital federal, calle Bolívar 189, los siguientes bienes:
PRIMERO—En Mar del Plata, el lote número 6, manzana T, chacra 228, compuesto de 17m32 de frente al NE. por 43m30 de fondo. Superficie: 749.03 metros cuadrados. Base, $ 1.499.86.
SEGUNDO—En Mar del Plata, lote número 10, manzana K, chacra 97, compuesto de 21m65 de frente al SE. por 47m65 de fondo. Superficie, 1.031.63 metros cuadrados. Base, $ 2.063.34. Próximos al cementerio y al puerto en construcción.
TERCERO—En Mar del Plata, una fracción núm. 3 de la chacra 176, mide 93m52 de frente al NE. por 86m90. Superficie, 8.116.88 metros cuadrados. Base $ 1.190.64.
CUARTO—En Mar del Plata, lote 3, manzana 2, chacra 322, compuesto de 10m82 al SE., 12m99 al NE. y forma esquina con las calles 4, al NE. y 14 de Julio al SE. Superficie: 140.55 metros cuadrados. Base, las 2|3 partes, $ 562.20.
QUINTO—Dos lotes de terreno en Lanús Oeste, Villa Industrial, manzana F, lotes 1 y 2, calle Monteros y bulevar Alsina, miden en conjunto 17m32 de frente al O. (Monteros), 56m29 al S. (Alsina). Superficie, 974.84 metros cuadrados. Base, $ 2.599.84.
SEXTO—Terrenos en Moreno, a 15 cuadras de San Miguel (F. C. P.), números 20, 21 y 22, manzana 8, miden en conjunto 25m98 por 60m62. Superficie, 1.574.9076 metros cuadrados. Base, las 2|3 partes $ 419.97.
SEPTIMO—Un automóvil marca Bianchi, 18-24 HP., con carrocería limousine, con accesorios. Base las 2|3 partes, $ 3.000. Puede verse en la calle Rincón 342. Seña, 8 o|o. Comisión, del 2 o|o en las ventas de inmuebles y 10 o|o en el automóvil. Informes, Bolívar 189.—José Conti y Cía. n1

*JUDICIAL — CAMPO EN Ola*varría, de 94 hectáreas, 49 áreas, 47 centiáreas. Por orden del señor juez doctor Roberto Repetto y perteneciente a Mezzera Santiago su sucesión, que tramita por la secretaría del doctor Juan José Coronado, procedemos a vender.
EL JUEVES 11 de noviembre, a las 3 p. m., en campo señalado en el plano general de colonias de Olavarría con los números 7 y 21, teniendo un total de 94 hectáreas, 49 áreas y 47 centiáreas. Tasado en pesos 17.954. Base las dos terceras partes, pesos 11.969.33. Se otorgará la escritura por el escribano señor Teodoro V. Blanco, B. Mitre 519. Se exigirá el 8 o|o de seña y el 2 o|o de comisión.—Nota: El remate se efectuará en el hotel Colón de Olavarría, del señor Andrés Presa, a quien podrán dirigirse los interesados para ver el campo. Dista de las proximidades de la estación del ferrocarril Sud de Olavarría 3 leguas, y se encuentra arrendado al señor Manuel Goñi hasta el 23 de marzo de 1916 por $ 1.210 anuales, para agricultura y pastoreo, rodeado de alambrado de 6 hilos. Datos y referencias, ocurrir Bolívar 189 (capital federal).—José Conti y Cía. n2

TERRENO EN FLORES.— Frente a la avenida Provincias Unidas, al lado del número 3540, entre Batádaro y Dolores.
EL DOMINGO 7 de noviembre a las 5, venderemos al mejor postor, pasando la base de 8 pesos vara cuadrada, el mencionado terreno que mide 8m66 de frente al Norte por 48 metros más o menos de fondo. Tiene adoquinado al frente que paga $ 141.41 por cuotas semestrales, tranvía a todas partes, a 2 cuadras de Rivadavia; barrio muy bien edificado. Títulos perfectos. Seña, 8 o|o y 2 o|o de comisión. Datos, Bolívar 189. n4

Víctor M. Rodríguez

JUDICIAL — PROPIEDAD calle Gascón núm. 1499 esquina Estomba. El edificio consta de un local para negocio, 7 habitaciones y demás comodidades. Su terreno mide 25 metros 985 mil. de frente al Sur, 28 metros 575 mil. al Oeste, 25 metros 989 mil. al Norte y 28 mts. [illegible] mil. al Este. Base para la venta 13.9[illegible] pesos m|n. Remataré en la misma.
EL JUEVES 11 de noviembre, a las 2.30 p. m. Por orden del señor juez en lo civil doctor Juan Carlos Lagos, secretaría del doctor Manuel Beservide, en el juicio [illegible] Fernando con Coudinet de Davy, Berta por cobro de un crédito hipotecario. Seña 8 o|o y 2 o|o de comisión. Más datos, a mi escritorio, Lavalle 1959, U. T. 2466, Libertad. n4

Cosme Garelo

DOS CHACRAS en MORENO, entre este pueblo y el de San Miguel, conocidas por de Vargas. Superficies de 29 hectáreas, 92 áreas, 84 c. y 20 hectáreas, 44 áreas y 85 centiáreas, lindan con don Norberto Quirno, Alvear, Nemesia Guerra de Sánchez, Aniceto Vargas y la otra con don Pedro Seña, [illegible] de las Conchas, don Joaquín Reboso y Raimunda Vargas, con bases de $ 339 y 390 la hectárea, las remataré.
EL DOMINGO 7 de noviembre, a las 3 de la tarde, en la confitería de don Angel Pagano, frente a la estación Moreno, F. C. O. Exigiré el 10 o|o de seña y el 3 por ciento de comisión a los compradores. Informes, Alsina 511. n3

Arturo Demarco

JUDICIAL — LAVALLE 1460 sobre los tribunales, propiedad de renta, compuesta de 7 metros 577 milímetros de frente al Norte por 43 metros 30 cts. de fondo. Superficie, 328 m. 08 decímetros. Edificio, sala, 2 habitaciones en el primer patio, un comedor que cuadra en el primer patio, 8 habitaciones en el segundo patio, cocina, escalera para subir al altillo de madera, w. c., 1 piecita en el fondo. El primero y segundo patio con piso de mosaicos y el tercero con piso de ladrillo. Edificación antigua, revocada en cal y en buenas condiciones. Tasación, $ 55.773.60. Base, 2|3 partes, $ 37.182 con 40. Reconoce una hipoteca a favor del Banco Hipotecario Nacional por 25.000 cédulas argentinas, reducida a $ 24.191. Por disposición judicial el comprador deberá entregar el 8 o|o a cuenta de precio y el 2 o|o de comisión. El remate se verificará sobre la misma.
EL DOMINGO 7 de noviembre, a las 3.30. Venta ordenada por el señor juez de lo civil doctor Pedro V. Meléndez, secretaría del doctor A. C. Oderigo en los autos testamentarios de don Saturnino García.—Dr. Alberto C. Oderigo, secretario. o26

Carlos Olmi

JUDICIAL—Valiosa estancia

—Establecimiento "El Retiro",—Cinco fracciones con 3.442 hectáreas 29 áreas y 73 centiáreas con edificios, alambrados y todo lo plantado, clavado y edificado, en la Colonia Soutomayor, departamento las Colonias (provincia de Santa Fe). Base: pesos 293.500 ($ 129.140 oro sellado), o sea, $ 85.26 la hectárea.

EL MIERCOLES 10 de noviembre a las 5 p. m. en nuestra casa, Reconquista 353, según el siguiente edicto judicial: Por disposición del señor juez de lo civil doctor Arturo Seeber, se hace saber en el juicio que sigue la "Compañía de Mandatos y Agencias de Australasia Limitada" con los señores Alfredo C. Baños y Compañía, que el martillero don Carlos Olmi, ha sido designado para vender en remate público un establecimiento de campo, ubicado en la Colonia Soutomayor, departamento "Las Colonias" (provincia de Santa Fe), compuesto de las siguientes fracciones: 1a., 66 concesiones de terreno números 257, 258, 259, 260, 261, 262, 263, 264, 265, 266, 267, 268, 269, 270, 271, 272, 317, 318, 319, 320, 321, 322, 323, 324, 325, 326, 327, 328, 329, 330, 331, 332, 349, 350, 351, 352, 353, 354, 355, 356, 400, 403, 405, 406, 407, 408, 227, 228, 231, 232, 273, 274, 275, 276, 277, 278, 279, 280, 309, 310, 313, 314, 315, 316, 357, 358, 359 y 360, con una superficie de 2,294 hectáreas, 86 áreas y 55 centiáreas.—2a., 12 concesiones de terreno números 345, 346, 347, 348, 409, 410, 411, 412, 413, 414, 415 y 416 con una superficie de 404 hectáreas, 97 áreas y 60 centiáreas.—3a., 4 concesiones de terreno números 341, 342, 343 y 344 con una superficie de 134 hectáreas 99 áreas y 20 centiáreas.—4a., 12 concesiones de terreno números 189, 190, 191 192, 193, 194, 195, 196, 225, 226, 229 y 230 con una superficie de 404 hectáreas, 97 áreas y 60 centiáreas.—5a., 6 concesiones de terreno números 397, 398, 399, 400, 402 y 404 con una superficie de 202 hectáreas, 48 áreas y 80 centiáreas; teniendo las 5 fracciones unidas, un total de 3.442 hectáreas, 29 áreas y 73 centiáreas, entrando todo lo clavado, plantado y edificado en el campo. Base: $ 293.500 ($ 129.140 oro sellado). El comprador pagará 8 o|o de seña y a cuenta de precio, y el 2 o|o de comisión.—Buenos Aires, octubre 25 de 1915.—Doctor Rafael Caputo, secretario.—Solicítense planos a Carlos Olmi, Reconquista 353; U. T. 3290 (Avenida). n2

JUDICIAL —En Córdoba —

Pedanía San Martín, departamento Unión, o sea la región de los alfalfares. En Las Colonias Regina Elena y Altamira (hoy Julia). A 20 cuadras de la estación Rosales, F. C. P., y 4 leguas de Laboulaye, 1.247 hectáreas, 16 áreas y 75 centiáreas, con todas sus poblaciones de material y alambrados. Tierra buena para agricultura y pastoreo. Figura en el Chapeaurouge, fojas 46, con el nombre de Rossi y en el de la provincia de Córdoba del ingeniero Greiner (1905); con el nombre de Regina Elena y Altamira. Cómodo edificio principal, con material de ladrillo en cal. Construcciones para alojamiento de peones y depósito. Hay otras construcciones de cinc y una quinta de 2500 metros cuadrados, rodeada de alambre tejido. Linderos: Norte, Oliva, Schneider; Sur, Miguel Dávila; Este, Portillo y Schneider; Oeste, Fortunato Arzeno. Tasación pesos 74.000, 2|3 partes, pesos 49.333.33. Base retasada en un 25 o|o, pesos 37.030, o sean pesos 29.67 la hectárea, en la región de los alfalfares. Juez doctor Pedro V. Meléndez, secretaría del doctor Marcó, en el juicio Angel Spalla con el concurso Gatti y otros.

EL MIERCOLES 10 de noviembre a las 4,30 p. m. en nuestra casa Reconquista 353, Buenos Aires. Seña 8 o|o. Comisión 2 o|o. Solicítense planos por correo, telégrafo, teléfono o personalmente a Carlos Olmi, Reconquista 353. U. T. 3290 Avenida. n2

JUDICIAL. CARRANZA 2046

Entre Soler y Nicaragua, 3 cuadras de Santa Fe, 7 metros 79 ctm. de frente por 55 metros 95 ctms. de fondo, 9 habitaciones de material y madera, oficinas, 2 patios, aguas corrientes y adoquinado. Base, $ 13.360.87.

EL DOMINGO 7 de noviembre, a las 4 de la tarde, en la misma finca. Juez doctor Meléndez, secretaría Arrotea Molina, en el juicio ab-intestato Pelosi de Giovannacci. Seña, 8 por ciento. Comisión, 2 por ciento. Datos, Carlos Olmi, Reconquista 353. Escrituras ante el escribano Miguel Vadell. n2

JUDICIAL — Nicaragua 5984

Entre Arguibel y Arévalo, 4 cuadras de Santa Fe, 7 metros 95 ctm. de frente por 27 metros 21 ctms. de fondo. 9 habitaciones de material y de madera, oficinas y aguas corrientes. Base, $ 7.919. Juez doctor Meléndez, secretaría doctor Arrotea Molina, en el juicio ab-intestato de Pelosi de Giovannacci. Escrituras ante el escribano señor Miguel Vadell.

EL DOMINGO 7 de noviembre, a las 4,30 p. m., en la misma finca. Seña, 8 o|o. Comisión, 2 o|o. Datos, Carlos Olmi, Reconquista 353. n2

JUDICIAL. Valioso campo —

En Bell Ville, departamento Unión, provincia de Córdoba. En la región de los alfalfares y colonias. Campo para agricultura y ganadería, sembrado de alfalfa en su mayor parte y el resto arado y sembrado. Agua buena de 4 a 5 metros. Mide en el costado Norte 2.324 metros 20 centímetros; Sur 2.324 metros 20 centímetros; Este 6.685 metros y Oeste 6.494 metros 90 centímetros, o sean 1.519 hectáreas 57 áreas y 77 centiáreas. Muy bien alambrado por sus cuatro costados con 8 hilos y postes de madera dura. 5 molinos y poblaciones. A 3 leguas de la estación San Marcos y Monte Leña, del F. C. C. A., y a 4 leguas del pueblo y estación Bell Ville, del F. C. C. A. Figura en el Chapeaurouge f. 46, lindando con la colonia Marcos Sastre. Base por el campo con mejoras, $ 100 la hectárea o sean pesos 151.957.77.

EL MIERCOLES 10 de noviembre, a las 4.30 p. m., en nuestra casa, Reconquista 353, Buenos Aires, según el siguiente edicto judicial: Por disposición del señor juez de primera instancia en lo civil de la capital, doctor Jerónimo Balarino, se hace saber en el juicio que sigue doña Catalina Brown de Methven contra don Tomás Cavanagh y doña Elena Marta Gahan de Cavanagh, que el martillero don Carlos Olmi, ha sido designado para vender en remate público un campo situado en la provincia de Córdoba, departamento Unión, pedanía de Bell Ville, compuesto de una superficie de 1.519 hectáreas, 57 áreas y 77 centiáreas. Linderos: al Norte, campo de los señores Posse y Funes, hoy colonia denominada Santa Justa, del señor Justiniano Posse, por el Este con la colonia Marcos Sastre, hoy de Benvenutto y otros; por el Sur con Matilde y María Etchart (hoy Gallotti) y por el Oeste con Chapeaurouge (hoy colonia 10 de Mayo). Tasación, 150 pesos la hectárea, o $ 227.936.64 moneda nacional. Base, 2|3 partes: 100 $ hectárea, o $ 151.957.77. Está autorizado para percibir el 8 o|o a cuenta de precio y 2 o|o de comisión.—Buenos Aires, octubre de 1915.—Dr. Osvaldo Rocha, secretario.—Solicítense planos por correo, telégrafo, teléfono o personalmente a Carlos Olmi, Reconquista 353, U. T. 3290 (Avenida), Buenos Aires. n2

Judicial — Malvinas 334|336,

Entre las avenidas de Río IV y Convención. Muy sólida y elegante casa de altos y bajos. Renta pesos 4.200 al año. 8 metros 66 centímetros de frente (10 varas) por 29 metros 56 (34 varas 12) en un lado y 30 metros 86 (35 varas 63) en el otro y 8 metros 76 (10 varas 10) en el contrafrente. (Superficie cuadrada: 348.88 varas cuadradas). Toda en cal y tirantería de hierro. Planta alta: 10 habitaciones, escalera mármol, vestíbulo, baño, cocina, w. c., y gran terraza en los altos. Puertas y celosías de cedro. Planta baja: 8 habitaciones, vestíbulo, baño, cocina y w. c., revestimientos de mayólicas y otros detalles de lujo. A media cuadra del eléctrico y 3 de Rivadavia; aguas corrientes, adoquinado pago, gas, luz eléctrica, gran veredón y servicio sanitario que llega ya a la puerta de la casa. Tasación pesos 45.000. Base 2|3 partes; pesos 30.000. Juez doctor Meléndez, secretaría doctor Arrotea Molina en la sucesión Zemborain.

EL DOMINGO 14 de noviembre a las 3 p. m. en la misma finca. Seña 8 o|o. Comisión 2 o|o. Datos Reconquista 353, U. T. 3290 Avenida.—Carlos Olmi. Puede visitarse todos los días de 2 a 6 p. m. n2

JUDICIAL — GUAMINI —

Campito de 70 hectáreas en el partido Guaminí, a 15 cuadras de la estación Bonifacio, F. C. S.—Alambrado por 3 costados, 2 piezas, galponcito y molino. Linderos: NO., Villanueva; SE., Zubillaga, Zabala y Quintana; NE., Amdunt y SO., Echeverría. Es parte del antiguo establecimiento "El Divisadero".—Juez, doctor Arias, secretaría Jiménez, expediente No. 1238. Sin base. Por lo que den.

EL MIERCOLES 10 de noviembre a las 4 p. m. en Reconquista 353. Buenos Aires. Seña 8 o|o. Comisión 2 o|o. Datos y prospectos en Reconquista 353.—Carlos Olmi. n2

CASITA Y LOTES en MERLO

—A vender decididamente por orden del señor Gustavo Falleau. Sin base, al mejor postor, por lo que den. Una casita de 2 habitaciones, glorieta, cocina, cañerías, comodidades, etc. y 10 lotes de dimensiones ideales. A 4 cuadras exactas de la estación Merlo, F. C. O. en la Villa Landaburu o quinta La Carlota, de Gustavo Falleau. Conviene visitar la casita y terrenos, porque, bien o mal, se venderá todo, por ser terminante la orden de vender. Hay planos con detalles completos. Solicítense por correo y personalmente, en Reconquista 353, o por teléfono U. T. 3290 (Avenida). La venta se efectuará

EL MIERCOLES 10 de noviembre, a las 4.30 p. m. en nuestra casa, Reconquista 353. Títulos perfectos. Las escrituras se otorgarán ante el escribano señor Luis C. Montenegro, Corrientes 1077. Seña, 30 o|o. Comisión, 2 o|o. n2

CAMPO en el PERGAMINO—

A muy largos plazos, 125 hectáreas, 99 áreas y 25 centiáreas, rodeado de las estaciones Pergamino, J. A. de la Peña y Fontezuela, F. C. C. A. A 7 cuadras de la estación J. A. de la Peña, con molino, tanque australiano y bebedero. Tiene 3 potreros, población con 3 piezas de material. Especial para cereales, alfalfa y todo cultivo, sin gasto alguno, y con agua riquísima a 7 metros. Base, $ 320 la hectárea. Reconoce una hipoteca de $ 11.000 oro (25.000 $ papel), reducida a 19.628 $, la cual se abona en 7 y 1|2 años o sean 15 semestres de $ 1.324.47 (546.78 oro) por amortización e interés incluído. El excedente al contado. Está arrendado hasta abril de 1918 a $ 2.000 por año.

EL MIERCOLES 10 de noviembre, a las 4.30 p. m., en nuestra casa, Reconquista 353. Seña, 8 o|o. Comisión, 2 o|o. Solicitar planos por correo, teléfono o personalmente a Carlos Olmi, Reconquista 353, U. T. 3290 Avenida. Títulos perfectos, pueden verse en nuestras oficinas. n2

Giménez Zapiola, Panelo y Cía.

HOY

JUDICIAL — EN CORDOBA

La Colonia "La Mariucha", en Marcos Juárez, a 2 1|2 leguas al Norte de la estación. 3.261 h. 63 a. 2 c. de espléndido campo alto, dividido en cuatro lotes. En la zona agrícola. Linderos: Calsolari y Vegezzi, Alejandro Moreno, Sauberán y Bazet. Viuda de Piñeyro, Grosso, Monturi y Punti. En agricultura, se siembra trigo, lino y maíz, por intermedio de colonos. Tierra negra vegetal muy fértil de la mejor calidad. Agua muy buena a 4 y 16 metros, además existen 6 surgentes. Lote 1ro. 1.453 h. 32 a., 62 c. Base pesos 92.043.98, o sea $ 63.33 la hectárea, que son las dos terceras partes de la tasación. Lote 2do. 603 h. 79 a. 17 c. Base, $ 44.278.06 o sea $ 73.33 la hectárea. Lote 3ro. 601 h. 99 a. 92 c. Base, $ 44.146.60, o sea $ 73.33 la hectárea. Lote 4o. 602 h. 51 a. 31 c. Base pesos 44.184.28, o sea pesos 73.33 la hectárea. Este campo reconoce contratos de arrendamiento que vencen con la cosecha actual, al 20 o|o de la misma, según copia del contrato que se encuentra a disposición de los interesados en nuestro escritorio. De este 20 o|o corresponderá la mitad, al comprador, tratándose de la cosecha fina y el total del 20 o|o en lo que se refiere a la cosecha de maíz. Por orden del señor juez de primera instancia, doctor Arturo Seeber, secretaría, doctor Cabrera a (propuesta de parte), en el expediente número 6.633, folio 122.

HOY JUEVES 4 noviembre, a las 3 p. m., en nuestro hall. Escrituras por el escribano señor Alberto L. Pombo. Seña 8 por ciento. Comisión 2 por ciento.—Giménez Zapiola, Panelo y Cía., Florida 239. Nota: Con el objeto de facilitar la venta se acordará en primera hipoteca una suma cuyo monto, intereses y demás condiciones indicaremos al interesado personalmente, en nuestro escritorio. o21

EN BELGRANO. UNA MANZANA chica. En 40 mensualidades. Sin interés. Calle Arcos (adoquinada), Manzanares, Jaramillo y O'Higgins, 11 lotes de pequeñas superficies. A tres cuadras del bulevar Cabildo con doble vía de tranvía Lacroze. A igual distancia de la estación Núñez, F. C. C. A. y a una de Republiquetas con tranvía del Anglo Argentino número 35. Lindando con el edificio de las obras de salubridad. A dos cuadras de la plaza Balcarce. Alumbrado, aguas corrientes y cloacas. Barrio de construcciones modernas, próxima a las Barrancas que es el sitio más hermoso y pintoresco de la capital.

EL DOMINGO 7 de noviembre a las 4 p. m. en los mismos terrenos Venta sin base, a tanto la vara cuadrada, en 40 mensualidades sin interés y con el adoquinado pago. Tres mensualidades en el acto del remate, tres al escriturar con título definitivo dentro de los 20 días y las 34 restantes del 1.o al 10 de cada mes, a contar del 1.o de enero próximo en el Banco de Galicia y Buenos Aires. Pagando al contado el 15 por ciento de descuento. Los títulos son perfectos y las escrituras serán otorgadas por los escribanos señores Nicanor y Nicanor Q. Repetto, avenida de Mayo 760. Comisión 2 por ciento.—Giménez Zapiola, Panelo y Cía., Florida 239. n1

JUDICIAL — EN CABALLITO. Terreno Cucha-Cucha esquina Planes cercado con alambre tejido, calles adoquinadas, con el tranvía 85, combinación subterráneo, al frente, a dos cuadras de Gaona y 7 de Rivadavia. Mide 4m31 de frente al Norte, 6 metros en la ochava, 15m76 al Este, 11m63 al Sur, 20m17 al Oeste. Base, pesos 6.730.44. Por orden del señor juez doctor F. Klappenbach, secretaría del doctor Gutiérrez Sáenz Valiente en el expediente número 8181.

EL DOMINGO 7 de noviembre a las 3.30 p. m., en el mismo. Seña 8 o|o. Comisión 2 por ciento.—Giménez Zapiola, Panelo y Cía., Florida 239. n1

Venezuela 2431

propiedad de gran renta: el 18 o|o

BASE $ 12.411.85

A PLAZOS

JUDICIAL — EL 18 o|o DE renta, Venezuela 2431, entre Alberti y Saavedra. Edificio antiguo consta de 8 piezas, 2 patios, cocina, baño. Renta pesos 190 por mes. Base pesos 12.411.85. Si el comprador lo desea podrá constituir una hipoteca hasta la suma de pesos 4.400 oro sellado o equivalente a pesos 10.000 m|n, a dos o tres años de plazo, con el interés del 9 o|o anual, pagadero por semestres anticipados y en las condiciones que la sociedad acuerda sus préstamos, debiendo en este caso extenderse las escrituras por el escribano que la misma designe.

EL DOMINGO 7 de noviembre a las 3, en la misma casa. Por orden del señor juez de primera instancia doctor A. Seeber, secretaría del doctor Caputo, en el expediente número 8812 contra María Cruz y Andueza de Núñez. Seña 8 o|o. Comisión 2 o|o. —Giménez Zapiola, Panelo y Cía., Florida 239. n1

JUDICIAL — EN PALERMO

Anchorena 1772, entre Juncal y French a 1 1|2 cuadra de Pueyrredón y 4 de Santa Fe, 8m67 de frente por 45m48 al NE.; 45m27 al SO. y 8m66 en el contrafrente. Edificio moderno, preparado para altos, consta de 6 piezas principales, vestíbulo, cocina, baño, pieza servicio, frente imitación piedra, balcones de hierro, carpintería de cedro, etc. Base retasada, pesos 23.400.

ANCHORENA 1766 — Lindando con la anterior: 8m67 de frente por 45m06 al SO. y 45m27 al NE. y 8m66 en el contrafrente. Edificio: tres piezas de material, w. c., y tres de madera. Base retasada pesos 17.400.

EL DOMINGO 14 de noviembre a las 3.30 p. m. en los mismos. Por orden del señor juez doctor J. V. Pera, secretaría del doctor Persiani (a propuesta de las partes) en los autos Gallo doctor Vicente, su sucesión. Seña 8 o|o. Comisión 2 o|o.—Giménez Zapiola, Panelo y Cía., Florida 239. n1

JUDICIAL—EN PALERMO,

Costa Rica 3946, entre Salguero y Medrano a 6 cuadras de Santa Fe, y 5 de Córdoba, mide 8m66 de frente por 50m23 al Oeste y 51m55 al E. Edificio antiguo de 6 piezas, cocina, w. c. y galpón de mampostería, piso portland, cabriadas de hierro y techo de hierro galvanizado. Base retasada pesos 16.400.

EL DOMINGO 14 de noviembre a las 4.30 p. m. en la misma. Por orden del señor juez de primera instancia doctor J. V. Pera, secretaría doctor Persiani, (a propuesta de partes). En los autos Gallo Vicente su sucesión. Seña 8 o|o. Comisión 2 o|o.—Giménez Zapiola, Panelo y Cía., Florida 239. n1

Bravo y Gallo

DEFENSA Y BELGRANO —

Judicial. La gran esquina frentes al Sur y al Oeste. Con edificios antiguos de altos, que producen renta. Son 1851 varas cuadradas susceptibles de subdivisión en lotes para la construcción de grandes edificios de renta. Dada su proximidad a los grandes centros comerciales, es una ubicación descollante. Venta en un lote, ordenada por el señor juez doctor Arturo Seeber, secretaría del doctor Caputo. Juicio hipotecario en el expediente número 9003. Base, $ 300.000. Pagaderos: $ 70.000 al contado, $ 230.000 a 3 años de plazo con 8-3|4 o|o de interés, pagadero por semestres adelantados y por el excedente que resultare hasta el precio de compra, se acordarán largos plazos.

EL LUNES 15 de noviembre, a las 3, en nuestro hall, Corrientes 562.

DEFENSA 378 al 400 esq. Belgrano 395—Mide 35m29 (40v75) a la primera por 14m72 (17 varas) a la segunda, 58m838 (67v94) en el costado Norte, teniendo en el del Este a los 21m21 (24v50) un martillo a favor de 44m06 (50v89) por 13m20 (15v25).

BELGRANO 377 al 381—Mide 12m84 (14v83) por 21m21 (24v50) en un costado y 21m43 (24v75) en el otro. El edificio que es antiguo, se compone de dos pisos el primero, planta baja está formada por 5 locales independientes para negocio, y en los altos dos casas que se alquilan en detalle. Visítese. 8 o|o a cuenta de precio y 2 o|o de comisión. Informes y planos, Corrientes 562, U. T. 3117 (Avenida).—Bravo y Gallo. n1

EN LA PLAZA VICENTE LÓPEZ—Paraná 1219-21, entre Juncal y Arenales. Edificio de altos construído por dos amplias casas de familia. En el barrio preferido para vivir y rodeado de residencias de lujo. Base, $ 125.000. El precio podrá abonarse 100 000 pesos al contado y el resto a uno o dos años de plazo con garantía hipotecaria y 8 o|o de interés, pagadero por trimestres adelantados.

EL DOMINGO 7 de noviembre, a las 4, en la misma propiedad. Mide 11 varas 51 de frente por 60 varas 62 en un costado y 60v31 en el otro. Ad corpus.

BAJOS—Zaguán de entrada con escalinata de mármol, hall, sala, dos estufas de mármol, antesala, comedor, antecomedor con montaplatos, 5 dormitorios cuarto de roperos, pieza de estudio, cuarto de baño con instalaciones, toilette, galería y dos patios. En el subsuelo: cocina con económica y servicio de agua caliente, antecocina, 5 piezas y patio.

ALTOS—Zaguán de entrada, escalera de mármol con baranda de hierro forjado, hall, sala, antesala, escritorio, comedor con estufa y zócalo de roble, antecomedor con montaplatos, cinco dormitorios, cuarto de baño con instalaciones, toilette, vestíbulo, galería y terraza con glorieta.

EN EL MANSARD—Salón, un dormitorio, cuarto de vestir, terraza, cocina con económica y servicio de agua caliente, dos piezas y cuarto de baño para servicio.

PORTERIA—Dos piezas y sótano.

CONSTRUCCION—No es muy moderna pero sí muy sólida. Frente con zócalo de granito, puertas de calle de cedro, puertas cancel con cristales, carpintería principal de cedro, celosías, muros empapelados y al óleo, cielos rasos de yeso decorados, pisos de pino tea y mosaicos extranjeros, revestimientos de azulejos, escalera de comunicación interna e instalación de luz y campanillas eléctricas. Títulos perfectos. Seña, 8 o|o. Comisión, 2 o|o. Visítese de 2 a 4 p. m. con tarjeta de nuestro escritorio. Informes Corrientes 562, U. T. 3317 (Avenida).—Bravo y Gallo. n4

Adolfo Bullrich & Cía.

CASAS

MANSION DE LUJO—AVENIDA Alvear 1890, al lado de la esquina de Ayacucho. Una ubicación ideal, por el hermoso panorama que domina y la suntuosidad de las mansiones que la rodean. Construcción moderna, que comprende subsuelo, piso principal, planta alta y bohardilla levantada en un terreno de 10.97 metros (12.66 varas) de frente por 28.83 metros (33.28 varas) en un costado, 28.03 metros (32.36 varas) en otro y 11.12 metros (12.83 varas) en el contrafrente. Base de venta, 225 000 pesos.

EL JUEVES 4 de noviembre, a las 3 p. m., en nuestra casa, Florida 269 y 273 La sociedad Crédito Territorial Argentino concederá al que resulte comprador, si lo desea, una hipoteca por 440.000 francos pagaderos en letras sobre París, por 4 años y 8 1|2 o|o de interés anual por semestres anticipados. Folletos con planos solicítense en nuestra casa. Al comprador exigiremos 8 o|o a cuenta de precio y el 2 o|o de nuestra comisión.—Adolfo Bullrich y Cía. o26

JUDICIAL — AVENIDA LAS Heras Nos. 1890 y 1900 esquina a Ayacucho. A una cuadra de Callao. Barrio formado por grandes construcciones. Una propiedad moderna que reune las mejores condiciones para la habitación. Base, $ 106.110.96 m|n.

EL MARTES 16 de noviembre, a las 3 p. m., en nuestra casa, calle Florida 269 y 273, de acuerdo con el siguiente

EDICTO JUDICIAL

Por disposición del señor juez de primera instancia doctor Pedro V. Meléndez, se hace saber por el término de quince días que en el juicio seguido en el expediente número 10.773, sobre cobro de un crédito hipotecario, han sido designados los martilleros señores Adolfo Bullrich y Cía., para que previa publicación de edictos por quince días en los diarios "Boletín Judicial" y LA PRENSA, procedan a vender en público remate en su hall de ventas, Florida 269 y 273, la propiedad ubicada en esta capital, avenida Las Heras números 1890 y 1900 esquina a Ayacucho, edificada en terreno que mide 7.78 metros de frente al Oeste sobre la calle Ayacucho por 21.42 metros en su frente al Norte a la avenida Las Heras o lo poco más o menos que resulte dentro de sus muros divisorios, de los cuales el del costado Sur, es medianero hasta la altura de 6 metros sobre el nivel de la vereda de la propiedad del señor Queirolo, en su extensión de 6 metros y hasta la altura de 3 metros en los 15.42 metros restantes y el del Este es medianero en toda su extensión y altura. El edificio consta de:

REZ DE CHAUSSEE—Sala de billar, hall, 3 piezas, baño, dos w. c. para servicio. Motor de calefacción.

PISO PRINCIPAL—Sala, salita, hall, comedor con revestimiento de roble, office. Todo con piso de parquet.

PISO ALTO—Cinco dormitorios y dos baños.

SEGUNDO PISO—Pieza de estudio, pieza de roperos, cuarto de plancha, cocina, antecocina, despensa y dos piezas para servicio.

AZOTEA—En forma de patio con piso de baldosa y una pieza de madera. Los martilleros quedan autorizados para exigir del comprador el 8 o|o como seña y el 2 o|o de su comisión. Los autos tramitan por la secretaría del que suscribe. Buenos Aires, octubre de 1915.—José F. Oderigo (secretario).—Adolfo Bullrich y Cía.—Nota: Siempre que lo desee el comprador, la acreedora le acordará una hipoteca por la cantidad de $ 80.000 m|n. por el término de cuatro años con interés del 9 por ciento anual pagaderos por semestres adelantados, dejando en garantía hipotecaria la propiedad en venta. n2

JUDICIAL—CORDOBA 1167, 1171, 1173 y 1175, entre Cerrito y Libertad. Cuatro casas para renta, dos altas y dos bajas. Ubicación central e importante. Tasación para la contribución territorial, pesos 60.000 m|n. Base de venta las dos terceras partes de la tasación, $ 40.000 m|n. de c|l.

EL VIERNES 19 de noviembre, a las 3 p. m., en nuestra casa, calle Florida 269 y 273, de acuerdo con el siguiente

EDICTO JUDICIAL

Por disposición del señor juez de primera instancia doctor Fernando Klappenbach, se hace saber por quince días que en el juicio ab-intestato de doña Carolina Zaffaroni de Chambón, han sido designados los martilleros señores Adolfo Bullrich y Cía., para que previa publicación de edictos por quince días en los diarios "Boletín Judicial" y LA PRENSA, procedan a vender en público remate en su hall de ventas, Florida 269 y 273, el día viernes 19 de noviembre, a las 3 p. m., la propiedad perteneciente a este juicio situada en esta capital, en la calle Córdoba números 1167, 1171, 1173 y 1175, entre Cerrito y Libertad, cuyo terreno mide según título: 15.15 metros de frente al Sur por 16.40 metros de fondo al Norte y según tasación, 14.96 metros de frente por 16.40 metros de fondo. El edificio consta de dos casas bajas y dos altas, estas últimas con una entrada común, a saber:

CORDOBA No. 1167—Casa baja, sala, tres piezas, baño, cocina, w. c. y pieza de servicio en altos.

CORDOBA No. 1171 (altos)—Dos casas en dos alas, cada una con sala y escritorio al frente, hall, tres piezas, baño, cocina, w. c. y pieza para servicio en altos.

CORDOBA No. 1173 y 1175—Casa baja, salón para negocio que ocupa la sala y otra habitación, con piso de mosaico. Entrada independiente para familia, dos habitaciones, cocina, baño, w. c. y pieza de servicio en altos. La base para la venta será la de las dos terceras partes de la tasación, pesos 60.000 m|n. hecha por la contribución territorial o sea la suma de $ 40.000 moneda nacional. Los martilleros quedan autorizados para exigir del comprador que resulte comprador el 8 o|o a cuenta de precio y el 2 por ciento de comisión. Los autos tramitan por la secretaría del autorizante.—Buenos Aires, noviembre 3 de 1915.—Jorge Figueroa Alcorta (secretario).—Otros informes solicítense en nuestra casa, calle Florida 269 y 273. Para revisar el expediente ocúrrase a la secretaría indicada en el palacio de Justicia, 4o. piso, sobre Tucumán al centro.—Adolfo Bullrich y Cía. n4

CAMPOS

JUDICIAL — 42 CHACRAS en Balcarce, a nueve años de plazo. Parte de los afamados campos del establecimiento Los Pinos, sobre la estación del mismo nombre, del F. C. S. 1.623 hectáreas, 42 áreas de excelente campo sobre la vía del ferrocarril Sud y cruzado en uno de sus costados por el arroyo Malacara. Son tierras de gran feracidad, muy indicadas para cultivos intensivos y especialmente para papa que en esa zona se desarrolla admirablemente, constituyendo una gran fuente de riqueza. Se hallan inmediatas al pueblo Los Pinos, núcleo que aumenta cada día su importancia. La venta se hará en lot , cuyas superficies varían entre 27 y 48 hectáreas. Base de venta $ 250 m|n. la hectárea, por cuya suma el comprador podrá constituir una hipoteca a favor del Banco El Hogar Argentino por el término de nuevo años con 8 o|o de interés anual, pagaderos por trimestres adelantados.

EL DGO. 14 de noviembre, a la 1 p. m. en el Grand Hotel, en Balcarce, por orden del señor juez de primera instancia, doctor Jerónimo Balarino, en el juicio seguido por el Banco El Hogar Argentino contra don Juan B. Iraizoz, que tramita por la secretaría a cargo del doctor Osvaldo Rocha. El campo a venderse linda: al NE. con Juan B. Iraizoz, al SE. con la vía del ferrocarril Sud y Francisco Idoyaga, por el SO. camino a Necochea y Lobería en medio con Juan Kelly, Raúl, María, Esther, Rodolfo y Mercedes Castillo y al NO. camino general a Balcarce en medio con los anteriores. Las escrituras deberán firmarse ante el escribano de La Plata, señor Esteban F. Achinelly. A los compradores se exigirá el 8 por ciento a cuenta de precio y el 2 o|o de nuestra comisión. Para revisar el campo, puede irse por la estación Los Pinos, donde habrá quien proporcione planos e informes. Otros informes y planos solicítense en nuestra casa, calle Florida 269 y 273. Para revisar el expediente ocúrrase a la secretaría indicada en el palacio de Justicia, 6o. piso sobre Uruguay al centro.—Adolfo Bullrich y Cía. o28

SANTA CATALINA de BALL en General La Madrid, en el deslinde con Coronel Suárez, a legua y media de la estación Louge (F. C. S.) y a 5 leguas del pueblo de Huanguelén con estaciones del F. C. S. y Buenos Aires a Puerto Belgrano, 2.725 hectáreas de campo muy especial para ganadería, que con sus numerosas poblaciones constituye un establecimiento de primer orden; hoy muy conocido en la zona y que ha conseguido destacarse como uno de los mejor planteados. Está alambrado con líneas medianeras y dividido en 13 potreros. Sus poblaciones consisten en casa-habitación de material con ocho habitaciones y dos cuartos de baño, pieza de servicio y cocina, casa de peones con 5 piezas de material, galpón de material, todo construído en cal y arena, revocado. Servicios de agua corriente, bañadero y escurridero para ovejas, todo de piedra asentada en cal y arena y portland, corrales y bretes aparte, manga, bañadero y escurridero para hacienda vacuna, todo construído sólidamente. Rodea la estancia espléndido monte de forestales diversos y frutales. Las aguadas son en gran parte naturales de dos arroyos que dan agua a casi todos los potreros, además hay tres molinos con tanques australianos y bebederos de hierro. Los pastos son naturales predominando el raigrass, el bromus, trébol, alfilerillo, etc. Está actualmente desocupado y listo para entrar a explotarlo. En un lote. Base, $ 85 la hectárea. El comprador puede tomar a su cargo una hipoteca por $ 39.600 oro sellado ($ 89.998.92 m|n). al 8 o|o de interés anual que vence el 14 de noviembre de 1916. El excedente al contado al escriturar.

EL JUEVES 4 de noviembre, a las 3 p. m. en nuestra casa, Florida 269 y 273. Los linderos actuales del campo son: al Norte, Catalina B. de Iouens y Joaquín López; al Sur, Francisco O. Pourtalé y Benigno Macías; al Este, Catalina S. de Ball, y al Oeste, Vicente Caride y Joaquín López. Se visita por la estación Louge, dirigiéndose, allí a los señores Artiñano y Rodríguez, que proporcionarán informes y facilitarán carruajes de alquiler. Al comprador exigiremos el 8 o|o a cuenta de precio y el 2 o|o de nuestra comisión. Otros informes, en nuestra casa.—Adolfo Bullrich y Cía. o26

JUDICIAL — CON RETASA

—Campo en Carmen de Areco y Salto. La zona más valiosa del centro Norte de la provincia de Buenos Aires. 2,054 hectáreas, 31 áreas y 04 centiáreas que forman el conocido establecimiento La Esperanza, distante sólo unas cinco cuadras de la estación Kenny, del ferrocarril Buenos Aires (Lacroze). Campo de excelentes pastos naturales con aguada natural del arroyo Los Eucaliptos. Está alambrado en su perímetro con líneas en su mayor parte propias y las demás medianeras. Contiene población de estancia que consta de casa de material de cinco piezas con techo de azotea, otras piezas de menor importancia, además galpón de 10 por 30, techo de hierro, bañadero de ovejas, monte, etc., distribuídos en el campo hay tres puestos. Venta en un lote. Tasación rebajada, en un 25 o|o, pesos 439.647.25 m|n. Base de venta, dos terceras partes, $ 293.031.50 m|n. ($ 142.58 m|n. de c|l. la hectárea).

EL LUNES 22 de noviembre, a las 3 p. m., en nuestra casa, calle Florida 269 y 273, por orden del señor juez de primera instancia, doctor Pedro V. Meléndez, en los autos testamentarios de doña Enriqueta Kenny de Cunningham, que tramita por la secretaría al cargo del doctor José Cúneo. El campo es parte del que en el plano gráfico figura a nombre de Honoria Murray de Kenny. Linda al Norte con Samuel H. Hale y Cía., al Sur con herederos de J. Fuentes al Este con Antonio Kenny y al Oeste con herederos de Juan Hiddley y Elena Kenny de Gahan. Para visitarlo conviene ir por la estación Kenny que dista, como hemos dicho, cinco cuadras, dirigiéndose en la estancia al señor Juan Mc. Cormick. El tren para Kenny sale de la estación F. Lacroze (Buenos Aires) a las 7.40 a. m. y llega a Kenny a las 12.10 p. m., regresando de allá a las 3.59 p. m. del mismo día o el siguiente a las 8.18 a. m. Al comprador se exigirá el 10 o|o de seña y el 2 o|o de nuestra comisión. Por otros datos e informes ocúrrase a nuestra casa, calle Florida 269 y 273 o en la secretaría indicada, en el palacio de Justicia, 5o. piso, sobre Talcahuano y Tucumán.—Adolfo Bullrich y Cía. n4

C. A. Figueroa

A 2 CUADRAS DE PUEYRREDÓN y de la Facultad de Derecho" sobre la calle Melo número 2632. Espléndido terreno con edificio de 17x12.83. Base, 26 $ vara cuadrada incluso 15.000 $ cédulas argentinas, casi sin dinero, se puede comprar. Orden de liquidar a cualquier precio, pasando la base. Paraje de cloacas, cerca de Callao y Avenida Alvear, plaza Francia, rodeado de grandes mansiones, remataré

EL DOMINGO 7 de noviembre, a las 4.30 p. m., en mi escritorio, Aráoz 2574, U. T. 1373, Palermo.—C. A. Figueroa. n3

FITZ ROY 2252 Y SANTA FE

—Gran corralón y casa para familia, 10x58 varas. Ad corpus. Base, 10.000 $, 5.000 pueden quedar en hipoteca por 4 años con el interés del 9 por ciento anual, resto al contado, remataré

EL DOMINGO 7 de noviembre, a las 4 de la tarde en la misma. Seña, 8 o|o. Comisión, 2 o|o. Por más datos, Aráoz 2574.—C. A. Figueroa. n3

ZAPIOLA 2940 Y CONGRESO, cerca de Cabildo, 10x51 varas. Ad corpus, 5 piezas y comedor, galería. Base 4.000 pesos que pueden quedar en hipoteca a 2 años de plazo con el interés del 8 por ciento anual, lo que resulte más será al contado, remataré

EL DOMINGO 7 de noviembre, a las 2 de la tarde, en la misma. Seña, 8 o|o. Comisión 2 o|o. Más datos, Aráoz 2574.—C. A. Figueroa. n3

ARAOZ 1198 Y RIVERA; 10 por 39 varas. Ad corpus. Sala, vestíbulo, 4 dormitorios, comedor, cuarto de baño, cocina, 1 pieza alta no dejen de visitarla. Es hermosa casa. Base, $ 16.000, de los cuales 12.500 son cédulas argentinas, lo que pase de 12.500 $ será al contado, remataré

EL DOMINGO 7 de noviembre, a las 4.30 de la tarde, en mi escritorio, Aráoz 2574, a media cuadra de Santa Fe. Seña, 8 o|o. Comisión, 2 o|o.—C. A. Figueroa. n4

MAURE 3160 Y FREYRE —

A 2 cuadras de Colegiales, 10x30 varas. Ad corpus, 3 piezas, jardín, etc. Base, 5.000 $, remataré

EL DOMINGO 7 de noviembre, a las 4.30 de la tarde, en mi escritorio, Aráoz 2574. Seña 8 o|o. Comisión, 2 o|o.—C. A. Figueroa. n3

PLAZA 1446 Y ALVAREZ

Thomas, 10x30 varas, más o menos, 3 piezas, galería, renta 50 $. Base, 2.500 $, remataré

EL DOMINGO 7 de noviembre, a las 4.30 de la tarde, en mi escritorio, Aráoz 2574. Seña, 8 o|o. Comisión, 2 o|o.—C. A. Figueroa. n3

YAPEYU 858 E INDEPENDENCIA, 10x30, muy buena casa en cal, carpintería de cedro, cloacas, adoquinado pago, 3 piezas, galería etc. Base, 5.000 $, remataré

EL DOMINGO 7 de noviembre, a las 4.30 p. m., en mi escritorio, Aráoz 2574. Seña, 8 o|o. Comisión, 2 o|o.—C. A. Figueroa.

SAN JULIAN 1657 Y AVENIDA Bella Vista, 10x67, ad corpus, 2 piezas, galería. Base, 2.500 $, que es la hipoteca a 3 años de plazo, lo que resulte más de la base, será al contado, remataré

EL DOMINGO 7 de noviembre, a las 4.30 p. m., en mi escritorio, Aráoz 2574. Seña, 8 o|o. Comisión 2 o|o. Por más datos, Aráoz 2574. U. T. 1373, Palermo.—C. A. Figueroa. n3

GORRITI 3936 Y MEDRANO

10x40 varas. Ad corpus 7 piezas. Base, 8.000 pesos. Orden de liquidar a cualquier precio, remataré

EL DOMINGO 7 de noviembre, a las 8 p. m., en la misma propiedad. Seña, 8 o|o. Comisión, 2 o|o. Otros informes, Aráoz 2574. —C. A. Figueroa. n4

Podestá, Serodino y Cía.

JUDICIAL — EN TRENQUE Lauquen. Establecimiento de primer orden, conocido por el nombre "La María Teresa", distante aproximadamente 20 cuadras de la estación La Zanja, F. C. O. y a 3 leguas más o menos de Trenque Lauquen (provincia de Buenos Aires), cruzado por el F. C. Provincial de La Plata a Meridiano V

EL SABADO 13 de noviembre a las 3 p. m. en nuestro local, avenida de Mayo 686, primer piso, remataremos este valioso campo. Se compone de una superficie de 1.996 hectáreas formado por los lotes designados en el plano especial con los números 31, 32, 41, 42, 51, 52, 61, 62, 71 a 74, 81 a 84, y 91 a 94. Se trata de un campo llano sin tosca, de tierra fértil, apta para el cultivo de cereales, estando alfalfado en su mayor parte y el resto refinado casi en su totalidad, abundando pastos tiernos que lo hacen inmejorable como campo de invernada, agua buena a pocos metros de profundidad; alambrado en todo su perímetro con 7 hilos, 5 lisos y 2 de púa, con postes de quebracho colorado reforzados, dividido en 12 potreros, a los que dan agua seis molinos provistos de sus respectivos tanques australianos, cuya capacidad varía desde los 300.000 hasta 1.000.000 de litros, teniendo uno de ellos, el que se encuentra en el casco de la estancia 50.000 litros. Poblaciones: dentro de un cuadro de 7 hectáreas, rodeada de una buena plantación de pinos, existe un chalet de madera sistema "Whright" en perfecto estado, compuesto de 5 piezas, cocina, baño con sus instalaciones completas y dos corredores, a poca distancia una pieza de madera en buen estado, que sirve de escritorio para la administración del establecimiento, hay además una línea telefónica que liga con la estación La Zanja. Casa para el mayordomo o capataz, compuesta de 4 piezas de madera, un galpón con paredes de madera y techos de cinc, con una superficie cubierta de 180 metros cuadrados, w. c., etc. Monte de frutales, sauces, álamos y otros árboles de sombra. Hay también varios corrales para vacunos, construídos con palizadas de madera dura, una manga casi nueva y todo en excelente estado. Tasación 307.960 pesos. Base de venta 2|3 partes o sean 205.306.66 pesos m|n. Venta ordenada por el señor juez de primera instancia en lo civil doctor Pedro V. Meléndez, secretaría del doctor Marcó, en el juicio que por cobro de crédito hipotecario sigue la Compañía Caja de Crédito Hipotecario contra el señor Pedro Ferrerest. Visítese por la estación La Zanja. Seña 8 o|o a cuenta de precio y 2 por ciento de comisión a cargo del comprador. Por más datos e informes a la secretaría del doctor Marcó o a nuestra casa de remates, avenida de Mayo 686, primer piso.—Podestá, Serodino y Cía. o30

JUDICIAL — CASA CALLE

Pacheco número 3368, entre Guayra y Manuela Pedraza, su terreno mide 8m66 de frente al NE. y 50m16 cts. de fondo. Su edificio se compone de dos habitaciones de 4 por 4, una de 3 por 3, cocina, w. c., construcción hecha en cal, tirantería de hierro, cielos rasos de yeso revocados, pisos de pino de tea en todas las habitaciones, puertas de cedro, etc., etc.

EL DOMINGO 14 de noviembre a las 3 p. m. sobre la misma propiedad procederemos a rematar esta bien ubicada casita. Tasación pesos 5.886.31. Base de venta 2|3 partes o sean pesos 3.924.21 m|n. Venta ordenada por el señor juez de primera instancia en lo civil doctor Fernando Klappenbach, secretaría del doctor Espeche, en el juicio sucesorio de don Pascual Tabernisse. 8 o|o a cuenta de precio y 2 o|o de comisión. Más datos a la secretaría del autorizante o a nuestros escritorios avenida de Mayo 686, primer piso.—Podestá Serodino y Cía.

Cosme E. Leeumberri

JUDICIAL — TERRENOS en Bella Vista (provincia de Buenos Aires).

EL 13 de noviembre a las 2.30 p. m., en mi oficina, Rivadavia 1255, escritorio 119, remataré por orden del señor juez doctor Pera, en el concurso de don Eduardo Le Monnier, los siguientes terrenos en Bella Vista:

LOTE No. 1, sobre la avenida Francia, de 10.177.25 m. c. Tasado en pesos 6.106.35. Base, $ 4.070.90 m|n.

LOTE No. 2, sobre la avenida Francia y calle Bañadero de 18.973 m. c. tasado en pesos 11.383.80. Base, $ 7.589.20. Tiene una población

LOTE No. 3, sobre el río de Las Conchas y avenida Francia de 22.593.55 m. c. Tasado en $ 13.556.13. Base, $ 9.037.42.

LOTE No. 4, sobre la avenida Francia, calle Bañadero y Rond Point Municipal, de 1.699 m. c. Tasado en $ 1.019.40. Base, pesos 679.60

LOTE No. 5, dos terrenos que se venderán en un lote divididos por la avenida Francia, de 12.215.90 m. c. Tasados en pesos 7.329.54. Base, $ m|n. 4.886.36. 8 o|o a cuenta de precio y 2 o|o de comisión a cargo del comprador. Por más datos al expediente que tramita secretaría González del Solar, o a mi oficina, Rivadavia 1255, escritorio núm. 119. Pidan planos. Sale a razón de 40 centavos el metro cuadrado, no hay nada mejor ni más barato. n4

Banco Hipotecario Nacional

25 DE MAYO 245

CAPITAL

POR EJECUCION JUDICIAL

Finca, calle Independencia números 1784|86, entre las de Solís y Entre Ríos. N.o H.o 10296. Serie C. H. A. 6 o|o. El Banco Hipotecario Nacional rematará en su local

EL VIERNES 5 DE NOVIEMBRE DE 1915 A LA 1.30 p. m. una finca ubicada en la calle Independencia números 1784 y 1788. Edificio consta de: zaguán por el número 1784; por el número 1786, salón para negocio; seis habitaciones, comedor, cocina, dos w. c., tres piezas altas, w. c., etc. Terreno mide: 6.92 metros de frente al N., por 30.71 metros de fondo.

Base de venta, pesos 22.000

El comprador continuará haciendo el servicio de la hipoteca originaria de 18.000 pesos que reconoce la propiedad, reducida hoy a pesos 17 199 con 690 milésimos y abonará en dinero el exceso sobre esta suma hasta el precio de compra. Los títulos pueden ser examinados en la oficina del Banco antes del remate. Verificado éste no habrá lugar a reclamo. Seña 5 o|o. Comisión 1 o|o en dinero efectivo. Este remate se efectúa con sujeción a lo dispuesto en las leyes vigentes números 8172 y 9155. Por informes, ocurrir al Banco Hipotecario Nacional. Aviso iniciado en LA PRENSA el 22 de octubre de 1915. o22

POR EJECUCION JUDICIAL

Casa calle Rodríguez Peña número 2055 entre las de Paseo de Julio y Posadas. N.o H.o 11127. Serie C. H. A. 6 o|o. El Banco Hipotecario Nacional rematará en su local.

EL VIERNES 5 DE NOVIEMBRE DE 1915 A LAS 2.30 P. M. una casa ubicada en la calle Rodríguez Peña número 2055. Edificio consta de: sala, escritorio, seis habitaciones, comedor, baño, cocina, w. c., y al fondo tres piezas, etc. Terreno mide 8.66 metros de frente al NO. por 53.55 metros de fondo, con lo poco más o menos que resulte dentro de sus muros.

Base de venta, pesos 60.000

El comprador continuará haciendo el servicio de la hipoteca originaria de 57.000 pesos que reconoce la propiedad, reducida hoy a pesos 54 465 con 685 milésimos y abonará en dinero el exceso sobre esta suma hasta el precio de compra. Los títulos pueden ser examinados en la oficina del Banco antes del remate. Verificado éste no habrá lugar a reclamo. Seña 5 o|o. Comisión 1 o|o en dinero efectivo. Este remate se efectúa con sujeción a lo dispuesto en las leyes vigentes números 8172 y 9155. Por informes ocurrir al Banco Hipotecario Nacional. Aviso iniciado en LA PRENSA el 22 de octubre de 1915. o22

POR EJECUCION JUDICIAL

Finca calle Paseo de Julio números 2050|54 entre las de Montevideo y Rodríguez Peña. N.o H.o 10212. Serie C. H. A. 6 o|o. El Banco Hipotecario Nacional rematará en su local.

EL VIERNES 5 DE NOVIEMBRE DE 1915 A LAS DOS P. M., una finca ubicada en la calle Paseo de Julio números 2050 y 2054. Edificio consta de: gran salón para negocio, con w. c. Terreno mide 8.66 metros de frente al NE. por 49.79 metros de fondo, con lo poco más o menos que resulte dentro de sus linderos.

Base de venta, pesos 40.500.

El comprador continuará haciendo el servicio de la hipoteca originaria de 37.000 pesos que reconoce la propiedad, reducida hoy a pesos 35.354 con 918 milésimos y abonará en dinero el exceso sobre esta suma hasta el precio de compra. Los títulos pueden ser examinados en la oficina del Banco antes del remate. Verificado éste no habrá lugar a reclamo. Seña 5 o|o. Comisión 1 o|o en dinero efectivo. Este remate se efectúa con sujeción a lo dispuesto en las leyes vigentes números 8172 y 9155. Por informes, ocurrir al Banco Hipotecario Nacional. Aviso iniciado en LA PRENSA el 22 de octubre de 1915. o22

POR EJECUCION JUDICIAL

Casa calle Lavalleja número 1071 entre las de Lerma y Argañaraz. N.o H.o 1425. Serie C. H. A. 6 o|o. El Banco Hipotecario Nacional rematará en su local

EL MIERCOLES 10 DE NOVIEMBRE DE 1915 A LA 1.30 P. M., una casa ubicada en la calle Lavalleja número 1071. Edificio consta de: tres habitaciones, comedor, dos piezas chicas, cocina, w. c., jardín, etc. Terreno mide: 17.32 metros de frente al NO., por 60.62 metros de fondo.

Base de venta, pesos 8.500

El comprador continuará haciendo el servicio de la hipoteca originaria de $ 7.000 que reconoce la propiedad, reducida hoy a pesos 6.503 con 279 milésimos y abonará en dinero el exceso sobre esta suma hasta el precio de compra. Los títulos pueden ser examinados en la oficina del Banco antes del remate. Verificado éste no habrá lugar a reclamo. Seña 5 o|o. Comisión 1 o|o. en dinero efectivo. Este remate se efectúa con sujeción a lo dispuesto en las leyes vigentes números 8172 y 9155. Por informes, ocurrir al Banco Hipotecario Nacional. Aviso iniciado en LA PRENSA el 27 de octubre de 1915. o27

POR EJECUCION JUDICIAL

Finca calle Jorge Newbery números 3972|76 entre las de Lemos y Guevara. N.o H. 5858. Serie C. H. A. 6 o|o. El Banco Hipotecario Nacional rematará en su local

EL MIERCOLES 10 DE NOVIEMBRE DE 1915 A LAS 2.30 p. m., una finca ubicada en la calle Jorge Newbery números 3972 y 3976 (antes Chacarita números 4056|58) entre las de Lemos y Guevara. Edificio consta de dos plantas a saber: PLANTA BAJA: compuesta de amplio local para negocio, una habitación con sótano, w. c. y una pieza en entre piso; PLANTA ALTA, terraza, comedor, dos dormitorios, baño, cocina, w. c., y una pieza de servicio en altos. Terreno mide 8.80 metros de frente al NO., 8.66 metros en el contrafrente al SE., 33.50 metros en el costado SO. y 35.70 metros en el costado NE., o lo más o menos que resulte.

Base de venta, pesos 17.300

El comprador continuará haciendo el servicio de la hipoteca originaria de pesos 14.000 que reconoce la propiedad, reducida hoy a pesos 13.197 con 528 milésimos y abonará en dinero el exceso sobre esta suma hasta el precio de compra. Los títulos pueden ser examinados en la oficina del Banco antes del remate. Verificado éste no habrá lugar a reclamo. Seña 5 o|o. Comisión 1 o|o. en dinero efectivo. Este remate se efectúa con sujeción a lo dispuesto en las leyes vigentes números 8172 y 9155. Por informes, ocurrir al Banco Hipotecario Nacional. Aviso iniciado en LA PRENSA el 27 de octubre de 1915. o27

FINCA — CALLE TUCUMAN números 3577|81 entre las de Sadi Carnot y Billinghurst. N.o H.o 10823. Serie C. H. A. 6 o|o. El Banco Hipotecario Nacional, rematará en su local

EL VIERNES 12 DE NOVIEMBRE DE 1915 A LAS 2 p. m., una finca ubicada en la calle Tucumán números 3577|81. Edificio consta de: piso bajo y alto, retirado este último de la línea de la calle; el piso bajo con entrada por los números 3577 y 3581, consta de cuatro piezas, cocina, un galpón para caballeriza, etc., y el piso alto tiene tres piezas y w. c. Terreno mide 8.66 metros de frente al S, 13 metros 342 milímetros en el contrafrente al N., 50 metros 642 milímetros en el costado E., y 48 metros 031 milímetros en el del O.

Base de venta, pesos 25.500

El comprador continuará haciendo el servicio de la hipoteca originaria de pesos 23.500, que reconoce la propiedad, reducida hoy a pesos 22.455 con 160 milésimos y abonará en dinero el exceso sobre esta suma hasta el precio de compra. Los títulos pueden ser examinados en la oficina del Banco antes del remate. Verificado éste no habrá lugar a reclamo. Seña 5 o|o. Comisión 1 o|o en dinero efectivo. Este remate se efectúa con sujeción a lo dispuesto en las leyes vigentes números 8172 y 9155. Por informes, ocurrir al Banco Hipotecario Nacional. Aviso iniciado en LA PRENSA el 29 de octubre de 1915. o29

FINCA — CALLE DON CRISTÓBAL números 262|64|70 entre las de Doblas y Viel. N.o H.o 14541. Serie C. H. A. 6 o|o. El Banco Hipotecario Nacional, rematará en su local.

EL LUNES 8 DE NOVIEMBRE DE 1915 A LAS 2.30 p. m., una finca ubicada en la calle Don Cristóbal números 262, 264 y 270. Edificio consta de dos plantas con la siguiente distribución: PLANTA BAJA, por el número 264, casa con sala, vestíbulo, tres habitaciones, baño, cocina, w. c., y en un altillo una pieza de servicio; por el número 262, zaguán de entrada a cuatro departamentos interiores teniendo cada uno: dos habitaciones, baño, cocina, w. c., y en un altillo una pieza de servicio. PLANTA ALTA, por el número 270, un departamento a la calle con sala, escritorio, vestíbulo, comedor, dos habitaciones, baño, cocina, w. c., y una pieza para servicio en un altillo; interiormente hay 4 departamentos teniendo cada uno dos habitaciones, cocina, w. c., baño y una pieza de servicio en un altillo. Terreno mide 8.66 metros de frente al N. por 50.66 metros de fondo.

Base de venta, pesos 64.000

El comprador continuará haciendo el servicio de la hipoteca originaria de 54.000 pesos que reconoce la propiedad, reducida hoy a pesos 51.931 con 135 milésimos y abonará en dinero el exceso sobre esta suma hasta el precio de compra. Los títulos pueden ser examinados en la oficina del Banco antes del remate. Verificado éste no habrá lugar a reclamo. Seña 5 o|o. Comisión 1 o|o. en dinero efectivo. Este remate se efectúa con sujeción a lo dispuesto en las leyes vigentes números 8172 y 9155. Por informes, ocurrir al Banco Hipotecario Nacional. Aviso iniciado en LA PRENSA el 25 de octubre de 1915. o25

SUCURSAL LA PLATA

TERRENO EN LA CIUDAD de Mar del Plata, partido de General Pueyrredón, con superficie de 224 metros, 98 decímetros y 68 centímetros cuadrados. Préstamo N.o H.o 2022|13171. Serie C. H. A. 6 por ciento, de pesos 5.500. El Banco Hipotecario Nacional rematará en el local de la sucursal del Banco de la Nación Argentina, en Mar del Plata,

EL DIA MARTES DIEZ Y SEIS DE NOVIEMBRE DE MIL NOVECIENTOS QUINCE A LAS CUATRO DE LA TARDE, una fracción de terreno con todo lo adherido al suelo, ubicado en la ciudad de Mar del Plata, partido de General Pueyrredón, jurisdicción de la provincia de Buenos Aires, calle Jujuy entre las de Chacabuco y Ayacucho, formando parte del solar designado en el plano general con el número 2 de la manzana 140, compuesta su extensión de 12.99 metros de frente al NO., por 17.32 metros de fondo o sea una superficie total de 224 metros 98 decímetros y 68 centímetros cuadrados, lindando: por su frente, calle Jujuy en medio, con la quinta 13; por el NE., con el solar 1; por el SE. con parte del solar 3 y por el SO., con el resto del solar 2, todos de su manzana.

Base de venta, pesos 7.700

El comprador continuará haciendo el servicio de la hipoteca originaria de 5.500 pesos que reconoce la propiedad, reducida hoy a pesos 5.255 con 461 milésimos y abonará en dinero el exceso sobre esta suma hasta el precio de compra. Los títulos pueden ser examinados en la oficina del Banco antes del remate. Verificado éste, no habrá lugar a reclamo. Seña 5 o|o y comisión 1 por ciento que serán exigidas en efectivo en el acto del remate, el que se efectúa con sujeción a lo dispuesto en las leyes vigentes números 8172 y 9155. Por informes ocurrir al Banco Hipotecario Nacional (25 de Mayo número 245, capital federal) o a su sucursal en la ciudad de La Plata, calle 51 número 529. Aviso iniciado en LA PRENSA el 31 de octubre de 1915. o31

SUCURSAL BAHIA BLANCA

QUINTA EN EL PUEBLO de Coronel Suárez.—Préstamo No. Ho. 211|12913, serie C. H. A. 6 o|o, de $ 6.000. El Banco Hipotecario Nacional rematará en el local de la sucursal del Banco de la Nación Argentina en Coronel Suárez

EL DIA JUEVES DIEZ Y OCHO DE NOVIEMBRE DE MIL NOVECIENTOS QUINCE A LAS CUATRO DE LA TARDE, una fracción de la quinta número 3, sección primera, de la quinta del ejido del pueblo de Coronel Suárez, con todos los accesorios que contiene, conocida en un plano confeccionado por don L. Santader, el que se halla agregado al expediente respectivo, y compuesta dicha fracción, según el citado plano, de las siguientes dimensiones y linderos: 93.50 metros al Norte por 206.27 metros de fondo, o sea una superficie de 1 hectárea 92 áreas y 86 centiáreas, lindando al Norte calle de circunvalación, al Este calle Las Heras, al Sur calle sin nombre y al Oeste calle La Madrid. Da su frente a la calle sin nombre, está situada cinco cuadras al Norte de la plaza principal y hace esquina, con el terreno de la Sociedad Española. Tiene dos pozos y uno semisurgente con molino, su agua dulce a 4 metros; un tanque de 6.000 litros y una pileta de material de 100.000 litros, cercada en todo su perímetro, postes de quebracho, cinco hilos galvanizados y dos de púa. El terreno es llano, fértil y apto para la arboricultura, la que está representada por álamos, acacias, sauces, etc. Tiene una pieza de material, cocina y tres galpones de hierro.

Base de venta $ 8.000

El comprador continuará haciendo el servicio de la hipoteca originaria de $ 6.000 que reconoce la propiedad, reducida hoy a pesos 5.733 con 239 milésimos y abonará en dinero el exceso sobre esta suma hasta el precio de compra. Los títulos pueden ser examinados en la oficina del Banco antes del remate. Verificado éste, no habrá lugar a reclamo. Seña 5 o|o y comisión 1 o|o que serán exigidas en efectivo en el acto del remate, el que se efectúa con sujeción a lo dispuesto en las leyes vigentes números 8172 y 9155. Por informes ocurrir al Banco Hipotecario Nacional (25 de Mayo número 245, capital federal) o a sus sucursales en las ciudades de La Plata y Bahía Blanca. Aviso iniciado en LA PRENSA el 4 de noviembre de 1915. n4

SUCURSAL ROSARIO

POR EJECUCION JUDICIAL

Casa en la ciudad del Rosario. Parte del préstamo N.o H.o 372|15192. Serie C. H. A. 6 o|o de pesos 5.700. El Banco Hipotecario Nacional rematará en el local de su sucursal en la ciudad del Rosario establecida en la calle Córdoba número 1648.

EL DIA MIERCOLES DIEZ DE NOVIEMBRE DE MIL NOVECIENTOS QUINCE A LAS DOS DE LA TARDE, un terreno con lo en él edificado, clavado y plantado, situado en esa ciudad, barrio Echesortu, calle Mendoza números 3859|65|67, entre las de Castellanos y Alsina, compuesto de 13 metros 856 milímetros de frente al Norte por 60 metros 62 centímetros de fondo; lindando: por el Norte con la calle Mendoza, por el Este con Rafael Delmastro y por el Oeste y Sur con Casiano Casas.

Base de venta, pesos 7.500

El comprador continuará haciendo el servicio de la hipoteca originaria de pesos 5.700 que reconoce la propiedad, reducida hoy a pesos 5.481 con 620 milésimos y abonará en dinero el exceso sobre esta suma hasta el precio de compra. Los títulos pueden ser examinados en la oficina del Banco antes del remate. Verificado éste, no habrá lugar a reclamo. Seña 5 o|o y comisión 1 o|o que serán exigidas en efectivo en el acto del remate, el que se efectúa con sujeción a lo dispuesto en las leyes vigentes números 8172 y 9155. Por informes ocurrir al Banco Hipotecario Nacional (25 de Mayo número 245, capital federal) o a su sucursal en las ciudades de Santa Fe y Rosario. Aviso iniciado en LA PRENSA el 27 de octubre de 1915. o27

TERRENO EN LA CIUDAD del Rosario.—Préstamo No. Ho. 1002|33963, serie C. de $ 1.700.—El Banco Hipotecario Nacional rematará en el local de su sucursal en la ciudad de Rosario, establecida en la calle Córdoba núm. 1648.

EL DIA JUEVES DIEZ Y OCHO DE NOVIEMBRE DE MIL NOVECIENTOS QUINCE A LAS DOS DE LA TARDE, un lote de terreno ubicado en la ciudad del Rosario, calle Cochabamba a los 38 metros 104 milímetros de la esquina de la calle España hacia el Oeste, compuesto de 9 metros 526 milímetros de frente al Norte por 24 metros 353 milímetros de fondo en el costado Oeste y 22 metros en el del Este con un contrafrente de 9 metros 801 milímetros, lindando: por el Norte, con la calle Cochabamba, al Sur, con Manuel Machado, al Este, con el lote núm. 36 y al Oeste, con el lote núm. 38 del plano respectivo.

Base de venta, $ 2.000

El comprador continuará haciendo el servicio de la hipoteca originaria de $ 1.700, que reconoce la propiedad, reducida hoy a pesos 218 con 052 milésimos y abonará en dinero el exceso sobre esta suma hasta el precio de compra. Los títulos pueden ser examinados en la oficina del Banco antes del remate. Verificado éste, no habrá lugar a reclamo. Seña 5 o|o y comisión 1 o|o que serán exigidas en efectivo en el acto del remate, el que se efectúa con sujeción a lo dispuesto en las leyes vigentes números 8172 y 9155. Por informes, ocurrir al Banco Hipotecario Nacional (25 de Mayo No. 245, capital federal) o a su sucursal en las ciudades del Rosario y Santa Fe. Aviso iniciado en LA PRENSA el 4 de noviembre de 1915. n4

SUCURSAL MENDOZA

POR EJECUCION JUDICIAL

Propiedad en el departamento de Las Heras. Préstamo N.o H.o 529|16463. Serie C. H. A. 6 o|o. de pesos 91.000. El Banco Hipotecario Nacional rematará en el local de su sucursal en la ciudad de Mendoza, establecida en la calle Rivadavia número 165

EL DIA JUEVES CUATRO DE NOVIEMBRE DE MIL NOVECIENTOS QUINCE A LAS DIEZ DE LA MAÑANA, una propiedad ubicada en el departamento de Las Heras a un kilómetro y medio al Norte del radio urbano de esa capital y a igual distancia al Este, de la estación Tamarindos del F. C. B. A. P., con superficie de 49 hectáreas 4.620 metros cuadrados según títulos y 49 hectáreas, 3.896 metros cuadrados según plano, conteniendo: 31 hectáreas 9.500 metros de viña francesa frutal; 3 hectáreas de viña de uva de exportar; 6 hectáreas 6.858 metros con viña de uva criolla; 6 hectáreas, 7.318 metros de potreros alfalfados; 7.342 metros con árboles frutales y el resto de 2.872 metros se encuentra ocupado por una casa compuesta de 4 piezas principales y demás dependencias, 3 casas para contratistas y corrales. La propiedad tiene derecho de agua para toda su extensión y riega por el río Mendoza, canal Zanjón. Sus límites son: al N., calle Independencia; al S., Conrado Arenas, Pablo Farías y Ambrosio Vargas; al E., calle Lisandro Moyano, Juan de Dios Morales, campamento El Plumerillo y Conrado Arenas y al O., calle Coronel Manuel J. Olascoaga y Ambrosio Vargas.

Base de venta, pesos 105.000

El comprador continuará haciendo el servicio de la hipoteca originaria de pesos 91.000 que reconoce la propiedad, reducida hoy a pesos 88.056 con 874 milésimos y abonará en dinero el exceso sobre esta suma hasta el precio de compra. Los títulos pueden ser examinados en la oficina del Banco antes del remate. Verificado éste, no habrá lugar a reclamo. Seña 5 o|o y comisión 1 o|o que serán exigidas en efectivo en el acto del remate, el que se efectúa con sujeción a lo dispuesto en las leyes vigentes números 8172 y 9155. Por informes ocurrir al Banco Hipotecario Nacional (25 de Mayo número 245, capital federal) o a su sucursal en la ciudad de Mendoza. Aviso iniciado en LA PRENSA el 21 de octubre de 1915. o21

Sucursal SANTIAGO DEL ESTERO

CASA EN LA CIUDAD DE Santiago del Estero. Préstamo N.o H.o 124|6549. Serie D. de 2.000 pesos. El Banco Hipotecario Nacional, rematará en el local de su sucursal en la ciudad de Santiago, establecida en la calle Independencia número 267.

EL DIA SABADO TRECE DE NOVIEMBRE DE MIL NOVECIENTOS QUINCE A LAS NUEVE DE LA MAÑANA, un sitio con edificio ubicado en la ciudad de Santiago del Estero, calle Libertad número 836, compuesto de 9.95 metros de frente por 41.25 metros de fondo, lindando: al Norte, con la calle Libertad; por el Sur, con la Sociedad Italiana de Socorros Mutuos; al Este, con doña Ermelinda C. de Vella y al Oeste, con propiedad que fué de don Enrique Sosa. La casa habitación que existe en la referida propiedad se compone de 4 piezas y demás dependencias.

Base de venta pesos 1.750

El comprador continuará haciendo el servicio de la hipoteca originaria de 2.000 pesos que reconoce la propiedad, reducida hoy a pesos 516 con 54[illegible] milésimos y abonará en dinero el exceso sobre esta suma hasta el precio de compra. Los títulos pueden ser examinados en la oficina del Banco antes del remate. Verificado éste, no habrá lugar a reclamo. Seña 5 o|o y comisión 1 por ciento que serán exigidas en efectivo en el acto del remate, el que se efectúa con sujeción a lo dispuesto en las leyes vigentes números 8172 y 9155. Por informes ocurrir al Banco Hipotecario Nacional (25 de Mayo número 245, capital federal) o a su sucursal en la ciudad de Santiago. Aviso iniciado en LA PRENSA el 30 de octubre de 1915. o30

SUCURSAL JUJUY

PROPIEDAD DENOMINADA "La Isla" en el distrito del Bordo, con superficie de 1.356 hectáreas, 5422 centiáreas. (Préstamo N.o H.o 17|18928, serie C. H. A. 6 o|o, de 42.000 pesos. El Banco Hipotecario Nacional rematará en su local, calle 25 de Mayo número 245 (capital federal)

EL DIA LUNES OCHO DE NOVIEMBRE DE MIL NOVECIENTOS QUINCE A LAS DOS DE LA TARDE, una propiedad rural denominada "La Isla", ubicada en el distrito del Bordo, departamento Perico del Carmen, a 7 kilómetros al Oeste de la estación Perico del F. C. C. N., con superficie de 1.356 hectáreas, 5422 centiáreas: conteniendo: 100 cuadras alfalfadas, 14 potreros, 4 rastrojos para maíz de 200 cuadras, viñas frutales, quinta con naranjos limas y otros árboles frutales; aserradero, dos edificios cada uno de 8 piezas, canales de irrigación propia y una represa. Sus límites son: al Norte, con el río de Perico; al Sur, con las fincas de don Serapio T. Pinto y Bordo de la Isla; al Este, con finca de Zabala hermanos, llamada "El Pongo" y al Oeste con el camino vecinal que va de Abalos a El Carmen.

Base de venta, pesos 47.000

El comprador continuará haciendo el servicio de la hipoteca originaria de pesos 42,000 que reconoce la propiedad, reducida hoy a pesos 40.390 con 888 milésimos y abonará en dinero el exceso sobre esta suma hasta el precio de compra. Los títulos pueden ser examinados en la oficina del Banco antes del remate. Verificado éste, no habrá lugar a reclamo. Seña 5 o|o y comisión 1 por ciento que serán exigidas en efectivo en el acto del remate, el que se efectúa con sujeción a lo dispuesto en las leyes vigentes números 8172 y 9155. Por informes ocurrir al Banco Hipotecario Nacional (en casa central) o a su sucursal en la ciudad de Jujuy. Aviso iniciado en LA PRENSA el 25 de octubre de 1915. o25

SUCURSAL SAN JUAN

POR EJECUCION JUDICIAL

Finca en el departamento 25 de Mayo, con superficie de 464 hectáreas, 9.748 metros cuadrados. Préstamo N.o H.o 53|9955, serie C. H. A. 6 o|o de pesos 100,000. El Banco Hipotecario Nacional rematará en el local de su sucursal en la ciudad de San Juan, establecida en la calle Bartolomé Mitre número 856.

EL DIA VIERNES DOCE DE NOVIEMBRE DE MIL NOVECIENTOS QUINCE A LAS DIEZ DE LA MAÑANA, una finca ubicada en el departamento 25 de Mayo, distante como 35 kilómetros al SE. de la plaza 25 de Mayo de esa ciudad, compuesta por 3 manzanas; a saber: PRIMERA, manzana número 29, Norte, con superficie de 157 hectáreas, 2.516 metros cuadrados; lindando por el N. con pertenencia de don Pablo Poslemann, por el S. con la manzana 29 Sur, por el E. con la 31 Norte de los esposos Benítez y por el O., con propiedad de don Adolfo Sarmiento.

SEGUNDA — Manzana número 29 Sur, con superficie de 153 hectáreas, 9.216 metros cuadrados, lindando al N., con la manzana 29, Norte, al S. con propiedad de la testamentaría Suero, al E. con la manzana 30 Sur de don Domingo Rodríguez Pereyra y al O., con pertenencia de la sucesión de don Domingo Balaguer.

TERCERA — Manzana número 30, Norte, con superficie de 153 hectáreas, 8.016 metros cuadrados; lindando por el N. con finca de doña Borja Q. de Bustos, por el S. la manzana 30 Sur de don Domingo Rodríguez Pereyra, por el naciente también con don Domingo Rodríguez Pereyra y por el poniente con la manzana 29 N., o como mejor lindare. Las tres manzanas contienen terreno alfalfado, rastrojo, inculto, viñas nuevas, casa habitación y corrales; estando rodeadas por calles públicas e interceptadas por la línea del F. C. B. A. P., ramal a Caucete, las dos últimas manzanas delimitadas.

Base de venta, pesos 130.000

El comprador continuará haciendo el servicio de la hipoteca originaria de pesos 100.000 que reconoce la propiedad, reducida hoy a pesos 95.553 con 832 milésimos y abonará en dinero el exceso sobre esta suma hasta el precio de compra. Los títulos pueden ser examinados en la oficina del Banco antes del remate. Verificado éste, no habrá lugar a reclamo. Seña 5 o|o y comisión 1 o|o que serán exigidas en efectivo en el acto del remate, el que se efectúa con sujeción a lo dispuesto en las leyes vigentes números 8172 y 9155. Por informes ocurrir al Banco Hipotecario Nacional (25 de Mayo número 245, capital federal) o a su sucursal en la ciudad de San Juan. Aviso iniciado en LA PRENSA el 29 de octubre de 1915. o29

SUCURSAL URUGUAY

CAMPO EN EL DISTRITO suburbios, departamento Concordia, con superficie de diez mil hectáreas. Préstamo N.o H.o 63|11104, serie C. H. A. 6 o|o, de pesos 500.000. El Banco Hipotecario Nacional rematará en su local calle 25 de Mayo número 245 (capital federal)

EL DIA LUNES QUINCE DE NOVIEMBRE DE MIL NOVECIENTOS QUINCE A LA UNA Y TREINTA DE LA TARDE, un campo ubicado en el distrito Suburbios, antes Rincón del Salto, del departamento de Concordia, con superficie de 10.000 hectáreas, más o menos, con todo lo edificado, plantado y cercado, dentro de los linderos siguientes: al Norte, arroyo Ayuí Grande, al Sur, arroyo Yuquerí Grande, al Este, Flora U. de Soler y al Oeste, Severino Lalane, hoy Mendiburu y Estilarte.

Base de venta, pesos 620.000

El comprador continuará haciendo el servicio de la hipoteca originaria de 500.000 pesos que reconoce la propiedad, reducida hoy a pesos 477.769 con 160 milésimos y abonará en dinero el exceso sobre esta suma hasta el precio de compra. Los títulos pueden ser examinados en la oficina del Banco antes del remate. Verificado éste, no habrá lugar a reclamo. Seña 5 o|o y comisión 1 o|o que serán exigidas en efectivo en el acto del remate, el que se efectúa con sujeción a lo dispuesto en las leyes vigentes números 8172 y 9155. Por informes ocurrir al Banco Hipotecario Nacional en la capital federal, o a sus sucursales en las ciudades de Paraná y Uruguay. Aviso iniciado en LA PRENSA el 31 de octubre de 1915. o31

V. P. Cacuri

NOTABLE — EN FLORES.

Con cédulas, avenida Carabobo 489, esquina Merlo, y Merlo 1919, ambas calles con adoquinado pago e iluminadas con grandes focos de luz eléctrica. Sobre el subterráneo. Dos elegantes petit-hoteles, construídos con los mejores elementos modernos de solidez y confort. Constan cada uno de gran hall, sala, escritorio, comedor, cocina y patio y en la planta alta: hall, cuatro dormitorios, baño, dos piezas y dependencias. Amplias terrazas de las que se domina la ciudad y cercanías. Jardines rodeando el edificio y numerosos detalles que se apreciarán visitando esas lindas propiedades. Bases para liquidar: Casa Carabobo 489, esquina Merlo. Base, $ 18.500, incluso 10.500 cédulas. Casa Merlo 1919. Base, $ 13.500 incluso 9.000 cédulas. El barrio es lo mejor de esa zona. Recomiendo especialmente este remate. Dejan bien los tranvías 1, 2, 5, 88, 42, 43, 48, 49 en la puerta y subterráneo, cuatro cuadras.

EL DOMINGO 7 de noviembre, a las 4, y a las 3.30, en las mismas. Visítense y pidan fotografías y datos a mis oficinas; Rivadavia 767, U. T. 165, Avenida y 564, Mitre. n4

AL NORTE — CANNING Y Corrientes. Elegante casa de lujo, a media cuadra de esa impondenable ubicación, calle Vera 571. Preparada para altos, dos salas, gran hall, cuatro dormitorios, comedor, baño, galerías, cancel, celosías, jardín y muchos detalles. Base, 15.000 $, a plazos. Pueden quedar 13.000 $ a dos o tres años, con interés corriente. Con algo más de 2.000 $ se puede adquirir. Tranvías números 12 y 13, en la puerta, adoquinado, electricidad, aguas corrientes. Notable terreno de 10 metros de frente por 30 metros de fondo, 400 varas. Visítese a cualquier hora.

EL DOMINGO 14 de noviembre, a las 4, en la misma. Datos, Rivadavia 767, U. T. 165 (Avenida). n4

Sabás C. Varangot

JUDICIAL — POR DISPOSICIÓN del señor juez de primera instancia, en lo civil de la capital federal, doctor Pedro V. Meléndez, en los autos seguidos por don Jacobo Von Gerstenberg contra Eduardo A. Enright, por cobro hipotecario, que tramita en la secretaría del doctor Horacio Marcó, procederé a rematar en la misma propiedad

EL DOMINGO 14 de noviembre a las 4 p. m. con base de 22.727.27 pesos m|c, la preciosa casa quinta, situada en el partido de Vicente López (antes San Isidro) estación Florida, casa conocida por Villa Alegre, edificada en terreno de 5.931 m c con 52 decímetros que son los lotes del 1 al 17 de la manzana M. El principal edificio se compone de 11 lindas piezas, cocina y tres cuartos de baño, molino, jardines, invernáculo, pieza para lavar; al fondo tiene seis piezas más, y un gran galpón de madera, otra pieza de id y tres gallineros, tiene árboles frutales y forestales, esto es, una preciosa casa para veranear. Exigiré 8 o|o a cuenta del precio y 2 o|o de comisión al comprador. Más datos, al martillero A. de Mayo 651 y Catamarca 1078. o30

Leopoldo Lapeyrusse

JUDICIAL — UN TERRENO formado por los lotes 15, 16, 17 y 18 de la manzana 2, zona Norte, parroquia de San José de Flores, calle Zamudio entre las de Gaona y Dungeness, a sólo diez cuadras de la plaza principal de Flores. Mide 10 metros de frente al SO., por 53 metros de fondo, lindando al SO. con la calle Zamudio; al NE. con los lotes 23 al 26; al SE. con el lote 14 y al NO. con parte del mismo terreno. Base de venta, las dos terceras partes de su tasación, o sean pesos 3.533.32 m|n.

EL DOMINGO 14 de noviembre a las 3 p. m., sobre el mismo terreno, procederé a su venta por disposición del señor juez en lo civil, doctor don Fernando Klappenbach, secretaría del señor Carlos Schatz, en el juicio seguido por don Eugenio Leonardini, contra don Alberto J. Schivo, por cobro hipotecario. Seña: 8 o|o a cuenta de precio. Comisión 2 o|o, ambas cantidades en dinero efectivo. Otros informes, secretaría del señor Schatz, tribunales, 4.o piso o al martillero Lavalle 1184 (U. T. 399 Libertad). o29

Independencia 2194 BUENOS AIRES **P. MENVIELLE** JOSE C. PAZ (F. C. P.)

CAMPO en LOBERIA (F.C.S.)

1.004 hectáreas, 20 áreas y 88 centiáreas

DE LOS FAMOSOS CAMPOS DEL MORO

A 15 cuadras de la estación Pieres y a 3 leguas del gran puerto del Quequén.

Base: $ 150 m/n la hectárea

con una hipoteca de 33 $ oro por hectárea a 3 años de plazo

EL 7 DE NOVIEMBRE, a las 3 p. m.

EN EL HOTEL LIVERPOOL, en NECOCHEA v6

Accame y Cía.

JUDICIAL — CASA DIRECTORIO 3976, al lado del parque Olivera, a 2 cuadras de Provincias Unidas y 4 de Rivadavia. Base pesos 3.000.

EL DOMINGO 7 de noviembre a las 4 p. m. Por orden del señor juez doctor Lagos, secretaría Peña, en los autos Amat contra Ferrarotti. Mide 8m66 por 30m19, 30m33, contrafrente 8m70. Consta de frente de cerco, 2 piezas, galpón, adoquinado al frente, etc. 8 o|o a cuenta de precio y 2 o|o de comisión. Informes a la secretaría autorizante o a nuestra casa, Cangallo 627.—Accame y Cía. o24

Delfor del Valle

EN EL DOCK SUR — COMO judicial, 63 lotes en 40 mensualidades. Saldo del remate anterior. En las manzanas 292, 239 y 53. Sobre Esteves, con frente al tranvía eléctrico a Avellaneda, y sobre el canal de la tercera sección. Bases 3 y 4 pesos vara cuadrada. Pago de las mensualidades en casa de Ernesto Tornquist. B. Mitre 531. Seña 1 mensualidad. Comisión 2 o|o.

EL SABADO 6 de noviembre a las 3 p. m. en el salón de ventas de los señores Del Valle y Martínez Sáen, Cangallo 932 al 36.—D. del Valle. o31

Jorge Haymes Biedma

JUDICIAL — EN VELEZ Sársfield, Montiel número 2718, casita de 3 piezas y dependencias. Mide 7.79 metros de frente al SO. por 23.72 metros de fondo en el costado NO. y 23.60 metros en el del SE.

EL DOMINGO 14 de noviembre a las 2 p. m. remataré en la misma con la base retasada de pesos 1.552, 94 moneda nacional. Por orden del señor juez doctor Klappenbach, secretaría del doctor Schatz, en el juicio Fidela Gómez de Gómez contra Soly Borok, por cobro de pesos. 8 o|o de seña y el 2 o|o de comisión.—Jorge Haymes Biedma. B. Mitre 959. o31

S. Domingo Barrau

JUDICIAL EN EL PARTIDO de Carlos Tejedor próxima a la estación Timote. Propiedad edificada en parte del solar número 4, de la manzana 11, compuesto su terreno de 20 metros de frente al NO. por 60 metros de fondo, formando una superficie total de 1.200 metros. Sobre el terreno existe una casa para negocio y familia compuesta de las dependencias siguientes: un salón, 3 piezas, cocina, w. c., etc. Base pesos 2.500 m|n.

EL DIA 8 de noviembre de 1915 a las 2 p. m. en mi escritorio Maipú número 17 remataré por orden del señor juez de primera instancia doctor Klappenbach el bien mencionado como perteneciente al juicio seguido por la Sociedad Argentina de Edificación contra don Carmelo Paterno y otro, cuyos autos tramitan por la secretaría del doctor Gutiérrez. 8 o|o a cuenta de precio y 2 o|o de comisión a cargo del comprador. Títulos perfectos. Informes en la secretaría o a mi escritorio. o30

J. E. CAMPOS

JUDICIAL —CASEROS 3520 entre Maza y Boedo. Propiedad moderna, con espléndido salón para negocio. Orden del juez doctor Bunge, secretaría Marini, en el juicio José R. Pérez contra Angel Dalvano. Base pesos 7.666,66.

EL DOMINGO 14 de noviembre, a las 3. Mide 8m66 por 23. Gran salón con dos puertas y dos vidrieras con cortinas metálicas, una pieza baja y otra alta. Techo de fierro galvanizado, pisos de pino de tea, tanque de 10.000 litros, luz eléctrica, agua corriente. Seña 8 o.o. Comisión 2 o|o. Informes, San Martín 97. U. T. 273 Avenida. —J. E. Campos. n1

Carlos Villar Sáenz Peña

JUDICIAL — PROPIEDAD, calle Chile 2356. El edificio consta de una sala a la calle, vestíbulo, antesala, dos habitaciones, comedor, baño, dos piezas en los altos, cocina, w. c., dos piezas en el contrafrente y otras dos más en los altos. El terreno mide 7 metros 36 de frente al Norte, 45 metros 39, al Oeste, 46 metros 76 al Este. Superficie total 340 m. c. con 95. Tasación pesos 41.076 m|n. Base para la venta las 2|3 partes, o sean pesos 27.384.. Remataré en la misma

EL DOMINGO 7 de noviembre a las 4 p. m. Por orden del señor juez en lo civil doctor Pedro V. Meléndez, secretario doctor Horacio Marcó, en el juicio Garay Claudio contra doña Emilia Gaggino de Chueco. Seña 8 ojo. y 2 ojo de comisión. Más datos a mi escritorio, Florida 470. U. T. 1203 Avenida. o24

Brivio Vannoni y Cía.

JUDICIAL — EN TANDIL (F. C. S.), sobre la misma propiedad.

EL JUEVES 11 de noviembre, a las 4 p. m. Gran propiedad de altos, en pleno centro. Orden del señor juez doctor Alberto Marcó del Pont, juicio don Antonio Cinque, contra don Pascual Mazzini. Base, pesos 27.900 m|n. Seña, 10 o|o. Comisión, 2 o|o a cargo del comprador. Otros informes a nuestra casa en Tandil, 9 de Julio 629. v10

A. C. Taquini y Cía.

JUDICIAL — SIN BASE — Propiedad que renta 180 $. bien situada. Tasada en $ 25.000 m|n.

EL DOMINGO 7 de noviembre, a las 2 de la tarde, sobre la misma, Lerma 58, a media cuadra de Río de Janeiro y a una de Rivera, con 467.43 m. c.; 12 habitaciones, etc. Barrio densamente poblado. Orden del señor juez doctor Bunge, juicio ejecutivo V. Ricciardi. n3

Carlos Piazza

EN VILLA DEL PARQUE — Casa estilo inglés, Orán 3338. A 200 metros de los tranvías eléctricos 85 y 86 y próxima a la estación del F. C. P. Base, 5.000 $. A plazos. Su edificio en cal, con tirantería de fierro, consta de jardín, frente y costado, 3 piezas, comedor, baño, cocina, carbonera, 2 piezas de altos con terraza, amplia galería, carpintería de cedro, celosías metálicas, mosaicos, gallineros, etc.; es barrio de familias. Más datos, B. Mitre 519.

EL DOMINGO 7 de noviembre, a las 4. n3

Mario Seeber

JUDICIAL — TERRENO ESQUINA avenida Cabildo 701 y Olleros. Orden del señor juez de lo civil doctor Fernando Klappenbach, secretaría del doctor Ayarragaray, en el juicio seguido por el doctor Vicente Dimitri en el expediente 7060, folio 183. Dicha esquina se compone de 18m65 de frente al SO. sobre Cabildo 32m28 al SE. sobre Olleros, 35m28 al NO. y 14m08 al NE. Hermoso e importante paraje. Medidas ideales para edificar. Base pesos 15.906.

EL DOMINGO 7 de noviembre a las 4 de la tarde, sobre el mismo terreno. Exigiré del comprador el 8 o|o de seña y a cuenta de precio y el 2 o|o de comisión. Más datos en mi oficina Reconquista 144.—Mario Seeber. o24

Pastor Mora

JUDICIAL — IMPORTANTE y codiciada esquina, avenida Alvear y Lafinur, ubicación aristocrática, arteria de vida propia, rodeada de magníficos palacetes, próxima a expropiarse para el ensanche de la avenida Alvear. Esta esquina propia para cualquier clase de edificación, consta de 11m258 ml. de frente sobre la avenida Alvear, por 34 m. 440ml. de fondo sobre la de Lafinur. Base de venta, $ 39.120 m|n.

EL DOMINGO 7 de noviembre de 1915, a las 4.30 p. m., en la misma, procederé a vender por orden del señor juez de lo civil doctor Repetto, en el expediente número 1063 que tramita por ante la secretaría del doctor Paz. Entregará el comprador en dinero efectivo en el acto del remate, el 8 o|o de seña y cuenta de precio y el 2 o|o de mi comisión que es a su cargo. Más datos en secretaría, o en mi oficina, Florida 377, U. T. 971, Avenida.—Pastor Mora. o31

Sempé y Espeche

JUDICIAL — EN LAS LOMAS de San Isidro, 106.868 metros, divididos en 4 lotes. Paraje alto, tierra de primer orden, cercada con alambre de 6 hilos. Mitad alfalfada y mitad cultivada. El lote 2 tiene un edificio de material. A inmediaciones de las casas-quintas de los doctores Cullen, Rolón, Carballido, señores Criscol, Martínez e ingeniero Homen. Base, 25 centavos el metro cuadrado. Juez doctor Angel Sánchez Elía, secretario doctor Germán E. Sempé, juicio Eduardo Amoretti contra doña Dolores de los Santos de Sicardi.

EL MIERCOLES 10 de noviembre, a las 3 de la tarde, en la capital federal, Perú 175 (altos). Para visitar la propiedad, dirigirse en San Isidro al señor Joaquín Sicardi, calle Centenario núm. 58. Informes y planos, calle 48 núm. 645, La Plata. Teléfono 642, La Plata.—Sempé y Espeche. n2

Francisco Romano

COMO JUDICIAL — REMATARÁ dos hermosas propiedades.

EL DOMINGO 7 de noviembre, a las 3 de la tarde, dos casas en un lote formando esquina, Belgrano 4095 al 99. Salón, 2 piezas, 1 en altos, calle Treinta y Tres número 182 al 90, 3 piezas a la calle, con balcones, comedor, 2 piezas más, cocinas, w. c. y demás comodidades, 18.70 por 27.62 varas. Base, 14.000 $ por las dos, al contado. n3

A LAS 4.30 — EN AVELLANEDA, Piñeyro, Villa Pobladora, Uruguay 1187 al 91, esquina Pampa, 14x36 varas. Gran salón negocio, 1 pieza, cocina, w. c. y demás comodidades. Base, 3.500 $ incluso 3.000 en hipoteca al 9 o|o, vence el 15 de abril de 1918. Seña, 8 o|o. Comisión, 2 o|o. Datos, Cangallo 521, de 1 a 5. n3

PRÓXIMOS REMATES Y FERIAS DE GANADOS

Adolfo Bullrich & Cía.

8.250 NOVILLOS Y VACAS, en De Bary—Haciendas mestizas Durham, en general de muy buena clase y estado, incluso 2.150 novillos de 1 a 3 años, en nuestro primer remate-feria de haciendas generales en la estación De Bary ferrocarril Oeste, en las instalaciones situadas sobre la misma estación. Las haciendas proceden de distintos y acreditados establecimientos de la zona, y el remate lo realizaremos

EL SABADO 6 de noviembre, a la 1 p. m., con las haciendas a la vista y clasificadas en lotes apropiados. Pedidos de local y otros informes en nuestra casa, Florida 269 y 273, o al señor Guillermo Guntsche, en De Bary.

TRENES

De esta capital sale tren del Once la víspera del remate a las 9 p. m., este tren pasa por Bragado a la 1 39 a. m., por 9 de Julio a las 2.58 a. m., por Casares a las 4.19 a. m., por Pehuajó a las 5.50 a. m., por Trenque Lauquen a las 8 a. m. y llega a De Bary a las 9.31 a. m. Este tren llevará agregado un coche restaurant que quedará en De Bary para comodidad de los concurrentes. De Toay sale tren el día anterior al de la venta a las 4.50 de la tarde, pasa por Catriló a las 6.50 y llega a De Bary a las 7.11 p. m. De Huinca Renancó sale tren también la víspera a las 5 a. m., pasa por Pico a las 7.30 a. m. y llega a Catriló a las 9.50 de la mañana; los interesados deberán aguardar en Catriló el tren que va de Toay a De Bary y que pasa por Catriló a las 6.50 de la tarde del viernes. Comisión 2 o|o al vendedor y 2 o|o al comprador en haciendas generales y 3 o|o a cada parte, en reproductores y yeguarizos.—Adolfo Bullrich y Cía. v5n

TOROS, VACAS y VAQUILLONAS de "Santa Aurelia"—52 toros Durham puros por cruzamiento, de 2 a 3 años, 32 vacas Durham de plantel preñadas, 15 vacas de plantel con 15 crías machos y hembras; 30 vaquillonas para plantel, de 2 años, 16 vaquillonas de 3 años preñadas y 15 vaquillonas de 3 años rosillas, todo de muy buena clase y estado, procedentes del establecimiento "Santa Aurelia", de los señores Bartolomé Ginocchio e hijos, se rematarán

EL LUNES 15 de noviembre, a la 1 p. m., en General Rodríguez, F. C. O., en el local de ferias de los señores Salaberry y Bercetche, cedido galantemente con los reproductores a la vista y clasificados en lotes. Próximamente detalles completos —Adolfo Bullrich y Cía. n3

LINCOLN DE "19 de AGOSTO"—20 carneros Lincoln de pedigree de la cabaña 19 de Agosto de los señores Peralta Alvear Hnos., se rematarán

EL MARTES 9 de noviembre a las 2.30 p. m., en nuestra casa, San Martín 254. Comisión a cargo de los compradores —Adolfo Bullrich y Cía. n3

150 TOROS DURHAM PUROS por cruza.—De muy buena clase y estado, del establecimiento Las Palmas, en la estación del mismo nombre, del ferrocarril Central Argentino, del coronel don Alfredo F. de Urquiza.

EL VIERNES 19 de noviembre, a las 12 m., con los reproductores a la vista y clasificados en lotes apropiados. Oportunamente detalles completos.—Adolfo Bullrich y Cía. n3

El tren para el remate de

Los planteles Shorthorn y Lincoln de Miller

En LEZAMA

Sale de Constitución mañana a las 7.20 a. m.

Llevará un comedor especial; para el regreso correrá un tren especial hasta Buenos Aires.

ADOLFO BULLRICH & Cía.

3.000 NOVILLOS Y VACAS en Alvarez Jonte. Haciendas de muy buena mestización Durham y en general en muy buen estado, de los cuales 2.950 novillos de 1, 1 1|2, 2, 2 1|2 y 3 años, en su mayor parte mochos, incluso varios lotes de una sola marca, procedentes de los establecimientos "La Teodora" y "Santa Rita", por orden y cuenta del señor Serafín Losada. Se incluyen en la venta 100 vacas y crías y 50 vaquillonas de 2 1|2 años, Se realizará.

EL MARTES 9 de noviembre a las 12 m., sobre la estación Alvarez Jonte, con las haciendas a la vista y clasificadas en lotes apropiados. Trenes: Los concurrentes de esta capital pueden tomar el tren que sale de Constitución a las 7.15 de la mañana del día de la venta, este tren pasa por La Plata a las 8.30 a. m. y llega a Alvarez Jonte, a las 10.30 a. m.; llevará agregado un coche restaurant especial que quedará en Jonte, para el servicio de la concurrencia, y regresará—el restaurant—con el ordinario que pasa por Alvarez Jonte a las 3.33 de la tarde, por La Plata, a las 5.37 p. m. para llegar a Constitución a las 6.47 del mismo día. Los interesados del Sud, línea de Necochea o intermedias hasta Altamirano, tienen el tren que sale de Necochea la víspera del remate a las 6.15 de la tarde, pasa por Lobería, a las 7.24 p. m., por Balcarce a las 9.11 p. m., por Ayacucho, a las 11 37 p. m., por Maipú a la 1.15 a. m., por Chascomús, a las 5.20 a. m., y llega a Altamirano a las 6.02 a. m., de Altamirano sale a las 6.05 a. m., el tren que pasando por Ferrari a las 6.55 a. m. llega a La Plata, a las 8.03 de la mañana, donde los concurrentes tomarán el tren que va de Buenos Aires a A. Jonte que pasa por La Plata, a las 8.30 a. m. Los concurrentes de Tandil tienen tren la víspera a las 10 02 de la noche, llegan a Ayacucho a las 11 20 p. m., pudiendo en Ayacucho tomar el tren que pasa a las 11.37 p. m. y vía Altamirano, Ferrari y La Plata, arribar a Alvarez Jonte. Para mayor claridad puede verse el detalle de dicha combinación que detallamos en el párrafo anterior. De Las Flores sale tren la víspera del remate a las 2.17 de la tarde, pasa por General Belgrano a las 3.45 p. m., por Ranchos, a las 4.37 p. m. y llega a Altamirano a las 5.07 p. m., pudiendo los concurrentes pernoctar en esa localidad para tomar al día siguiente el tren que sale a las 6.05 para Ferrari y de allí combinando por La Plata a Alvarez Jonte. Los interesados de las zonas servidas por la Compañía General y ferrocarril La Plata a Meridiano V, pueden organizar cómodamente el embarque de haciendas por las estaciones Esquina Negra y Etcheverry. Se facilitará campo a los compradores hasta tanto puedan organizar los arreos. Comisión 4 por ciento al comprador. Otros informes en nuestra casa Florida 269 y 273 y San Martín 254.—Adolfo Bullrich y Cía.

PADRILLOS ANGLO NORMANDOS—3 padrillos Anglonormandos puros origen de importados, por orden y cuenta de su dueño, y 1 padrillo Anglonormando de Reg. Preparatorio, Cachafaz, nacido en 1911 procedente del establecimiento El Cisne, se rematarán

EL VIERNES 5 de noviembre, a las 2.30 p. m., en nuestro patio, San Martín 254. Comisión a cargo de los compradores. —Adolfo Bullrich y Cía. n4

DEL PLANTEL DE TIMOTE—Toros y vacas Durham puros por cruzamiento, por liquidación total de las haciendas vacunas y yeguarizos, existentes en el establecimiento Timote, estación Pasteur ferrocarril Oeste. La venta comprende el plantel sola marca de Timote, que son 16 vacas con y sin cría y servidas, vaquillonas y terneros machos y hembras, 3 toros padres y 238 toros Durham puros por cruzamiento de 1 a 4 años, origen de Timote y de otras conocidas procedencias y 125 yeguarizos pesados y livianos, se rematarán

EL MARTES 23 de noviembre, a las 12 m., en el mismo establecimiento. Próximamente detalles completos.—Adolfo Bullrich y Cía. v22

LINCOLN, OXFORD y Hampshire de El Retiro. Segundo remate de la liquidación total de los planteles ovinos de la cabaña El Retiro de la sucesión de don Narciso Vivot y último de los Caras Negras. La presente venta comprende 160 piezas Lincoln, Oxford y Hampshire de pedigree, incluso ovejas, crías, borregos, borregas y carneros y se realizará

EL LUNES 8 de noviembre a las 2.30 de la tarde en nuestra casa San Martín 254. Comisión a cargo de los compradores. Catálogos con detalles completos en nuestra casa.—Adolfo Bullrich y Cía. o31

LINCOLN DE SHEPHERD—Tercer lote de 30 carneros Lincoln, importados por el señor Joseph Shepherd. Como los anteriores, estos productos proceden de acreditadas cabañas inglesas. Se rematarán

EL JUEVES 4 de noviembre, a las 2.30 p. m., en nuestra casa, San Martín 254. Comisión a cargo de los compradores.—Adolfo Bullrich y Cía.

SHORTHORN Y LINCOLN, en La Alicia, de Miller, 122 piezas Shorthorn de pedigree, de las cuales 26 vacas importadas con 5 crías y 72 vacas y vaquillonas nacidas en el país, con 19 crías. Las vacas y vaquillonas están casi en su totalidad servidas, excepto las vaquillonas de año. 350 ovejas Lincoln, de pedigree, con 350 crías, las madres origen de La Belén y Las Barrancas y las crías hijas de padres importados, y 50 borregas Lincoln de pedigree, hijas de ovejas de Cobo y de padres importados.

EL VIERNES 5 de noviembre a las 12 m. en las instalaciones de Lezama. Para el remate, las reproductoras estarán clasificados en la siguiente forma: las vacas importadas en lotes de a una; las vacas nacidas en el país con crías, en lotes de 5 y 10 piezas; las sin crías en lotes de 5 y 3 piezas, las ovejas con y sin cría (las borregas) en lotes de 25 piezas

TRENES — Los concurrentes de esta capital tienen tren de Constitución el día de la venta a las 7 20 de la mañana, este tren pasa por Altamirano a las 9.05 a. m., por Chascomús a las 9.48 a. m. y llega a Lezama a las 10.40 a. m., llevará agregado un coche comedor que quedará en Lezama para el servicio de la concurrencia. Terminado el remate correrá un tren especial hasta Buenos Aires, debiendo los concurrentes viajar con sus respectivos pasajes. Comisión 3 o o a cargo de los compradores. Catálogos con detalles completos y otros informes en nuestra casa Florida 269 y 273 Buenos Aires.—Adolfo Bullrich y Cía. o31

PADRILLOS percherones—12 padrillos percherones puros por cruza, origen del establecimiento Los Ranqueles, se rematarán

EL VIERNES 5 de noviembre, a las 2.30 p. m., en nuestra casa, San Martín 254. Comisión a cargo de los compradores — Adolfo Bullrich y Cía. n3

MANSOS DE TIRO PESADO —11 caballos mestizos Percherón, mansos de tiro pesado, se rematarán por orden y cuenta de su dueño.

EL MARTES 9 de noviembre a las 2.30 p. m. en nuestra casa, San Martín 254. Comisión a cargo de los compradores — Adolfo Bullrich y Cía. n3

EDUARDO JOLLY

EN GENERAL RODRIGUEZ (F. C. O.), 225o. remate-feria de haciendas generales.

EL VIERNES 5 de noviembre, a la 1 de la tarde (aunque llueva). Hasta ahora tengo anotado los siguientes lotes: 200 novillos y vacas para consumo; 90 vacas lecheras Durham con 90 terneros. Estas lecheras forman un tambo completo de una sola marca y de muy buena condición. 15 vacas lecheras preñadas, 200 novillitos de 1 1|2 a 2 1|2 años, mestizos Durham, 300 novillitos y terneros mestizos; 60 vaquillonas mestizas de 1 1|2 y 2 años, 40 vacunos al corte, 5 caballos de silla, 1 padrillo mestizo Percherón, 5 yeguas tiro liviano.—Nota. De la estación Once sale un tren a las 11 45 de la mañana que parará frente a la feria, como asimismo los que regresan de Luján a las 5.30 y 6.47 de la tarde. Pedidos de local e informes, dirigirse directamente a la feria o a mi escritorio en Buenos Aires, calle 25 de Mayo núm. 12.—Eduardo Jolly.

EN ZARATE F. C. C. A. Y F. C. E. R., 600 remate-feria de haciendas generales.

EL JUEVES 11 de noviembre (fiesta). Oportunamente detalles. Pedidos de local e informes, dirigirse a mi escritorio, en Buenos Aires, calle 25 de Mayo núm. 12 o a mi encargado en Zárate, señor Justo L. Albal. v6

Hector Y. Acuña

157 REMATE-FERIA — EN Pergamino, F. C. C. A.

EL VIERNES 5 de noviembre de 1915, a las 2 p. m., en mis instalaciones, venderé: 800 novillos y vacas, 25 capones gordos, 30 bueyes mestizos Durham gordos, 50 novillos mestizos Durham gordos; 30 vacas mestizas Durham gordas, especiales, habiendo excepcionales, 100 vacas mestizas Durham gordas; 40 novillos criollos gordos, 50 vacas criollas gordas, 130 novillos 2 años mestizos Durham buen estado, 120 novillitos 1 año mestizos Durham, buen estado, una marca; 60 vaquillonas 1 y 2 años, mestizas Durham, buen estado, una marca; 70 vacas mestizas Durham lecheras especiales, con 70 terneros; 50 novillos criollos buen estado; 25 capones Lincoln gordos. Seguramente habrá mayor número de haciendas. Comisión, 2 o|o al comprador e igual al vendedor en vacuno y lanar y 3 por ciento en yeguarizos y reproductores. Más datos y pedidos de local a mi escritorio, San Martín 331, Pergamino.—Hector Y. Acuña. v4

SALABERRY y BERCETCHE

EN VILLA ELISA, sobre la estación City Bell F. C. S., en el establecimiento "Estancia Grande"

11.000 VACUNOS 11.000

COMPUESTOS POR

7.500 vacas y terneros mestizos Durham de los Sres. Seré Hnos. & Lacau

3.500 novillos de la sucesión de don Jorge Bell

El plantel de yeguarizos "Clydesdale" de pedigrée

de la sucesión de don Jorge Bell

EL DIA SABADO 13 DE NOVIEMBRE a la 1.30 p. m.

Después de la llegada del tren especial que saldrá de Constitución el día indicado, remataremos las haciendas que a continuación detallamos:

VACAS y TERNEROS

2.500 vacas mestizas "Durham" con

2.500 terneros al pie mestizos "Durham"

1.000 vacas mestizas "Durham" servidas.

500 vaquillonas, 2 años mestizas "Durham", servidas.

650 vaquillonas de año, mestizas "Durham".

NOVILLOS

650 novillitos de año, "Durham"

500 novillos 2 1|2 a 3 años "Polled Angus".

3.000 novillos 2 1|2, 3 y 4 años "Durham".

YEGUARIZOS

14 padrillos "Clydesdale" inscriptos en el S. B. A. Registro definitivo.

35 yeguas "Clydesdale" puras de pedigrée inscriptas en el S.B.A. Registro definitivo.

EL GANADO VACUNO ES DE ALTA MESTIZACION Y SE ENCUENTRA EN MUY BUEN ESTADO LAS VACAS HAN SIDO SERVIDAS POR TOROS PUROS DE PEDIGREE

Las vacas y novillos se presentarán a la venta en lotes de 50, 100 y 200 cabezas, siendo en su mayor parte de una sola marca. — Estos ganados podrán revisarse desde dos días antes del remate.

El día del remate correrá un tren especial que saldrá de Constitución a la hora que indicaremos oportunamente, regresando en la tarde del mismo día.

Los compradores podrán trasportar los ganados para las estaciones de todas las líneas férreas. Por el F. C. del Sud, con estación en el mismo campo; por el F. C. Oeste, por las estaciones Santa Catalina y Mármol (vía Haedo); por la Cía. General de FF. CC. en la provincia de Buenos Aires, por la estación Buchanann; por el F. C. Provincial a Meridiano V. en estación La Plata.

Los señores interesados por la hacienda yeguariza pueden solicitarnos catálogos que les serán enviados inmediatamente.

Nuestra comisión será de 2 o|o a cargo del comprador y 2 o|o a los vendedores.

Para mayores informes dirigirse a nuestro escritorio central, Defensa 188. (U. T. 544 y 681, Avenida; C. T. 3286, Central

SALABERRY y BERCETCHE v4

JUAN JOSE LINARI

Martillero: **AGUSTIN S. GAMBA**

EL VIERNES 5 DE Noviembre, a las 2 p. m., en nuestra casa, Belgrano 2644, remataremos:

20 CABALLOS TIPO EXPORTACIÓN de 1.55 arriba, muy recomendables, procedentes de Tristán Suárez.

15 YEGUAS Y POTROS cuarterones muy gordos, procedentes de Armada.

20 CABALLOS DE TIRO muy gordos, procedentes de Pomer.

10 YEGUAS CUARTERONAS gordas procedentes de Ferrari

50 CABALLOS Y YEGUAS generales, cohes, chatas, carros y guarniciones, y demás que concurran al remate — Juan José Linari v5

Arnaude Hnos.

(Antes Saffores y Arnaude Hnos.)

(Trasferido por la lluvia)

... Laprida.

EL JUEVES 4 de noviembre (aunque llueva), a la 1 p. m. en nuestras propias instalaciones; 800 vacunos inclusive 350 novillos 1, 2 y 3 años, 150 vacas y vaquillonas; 330 vacas y terneros; 500 lanares; 10 padrillos y tres toros. Más datos en nuestro escritorio en Laprida.—Arnaude Hnos. o30

José S. Massoni y Cía.

700 vacunos 700

En Zárate. El jueves 4 de noviembre, a la 1 de la tarde

DAREMOS NUESTRO TERcer remate feria de haciendas generales, en nuestras instalaciones de Zárate, situadas frente a la estación del ferrocarril Central Argentino, de acuerdo con las siguientes consignaciones: 75 novillos especiales, 3 años listos para frigorífico, 50 bueyes gordos, para consumo; 20 vacas especiales, 100 novillos mestizos de 3 y 4 años, gordos; 100 novillos mestizos, de 2 y 3 años, buen estado, 100 novillos mestizos, para invernada, 50 novillitos de tambo, muy buena clase, 100 novillitos buena clase y estado, 20 vacas lecheras, con cría, 50 novillos para consumo, 10 vacas para consumo, 1 toro. Por detalles, a nuestro escritorio, 19 de Marzo 66, Zárate.—José S. Massoni y Cía. v4n.

Pedro & Antonio Lanusse

En CACHARI

F. C. S.

1.320 vacunos 1.320

El domingo 7 de noviembre

v6

VENDEREMOS EN NUESTRO tercer remate-feria en dicha localidad, dando principio a la 1.30 p. m. con las haciendas a la vista, perfectamente clasificadas en lotes y de acuerdo con el siguiente detalle: 125 novillos mestizos Durham 3 años, gordos, 150 novillos mestizos Durham 2 años muy buen estado, 1... novillos mestizos Durham, 2 años, muy buen estado invernada, 60 novillos mestizos Durham 3 años una marca, buen estado ... novillos mestizos 1 1|2 a 2 ... muy buen estado, 150 novillos mestizos Durham 1 y 1 1|2 años, muy buen estado, invernada, 100 vacas mestizas Durham, especiales, servidas, 40 vacas mestizas Durham, con 10 terneros, buen estado, 25 vacas mestizas Durham preñez adelantada, 50 vacas servidas, buen mestizo y buen estado, 200 vacas mestizas Durham, al corte, 100 vaquillonas mestizas Durham, 2 años gran estado, 2 toros Durham, yeguarizos, 2 padrillos Clydesdale y 10 puros criollos. Por pedidos de local y otros informes en Cachari al señor Juan I. Sassali e Las Flores, al señor Luis Dumont o a nuestro escritorio en esta capital, Pedro y Antonio Lanusse, Belgrano 836.

EN GENERAL PICO, F. C. O.

EL MIERCOLES 10 de noviembre, celebraremos nuestro próximo remate-feria en dicha localidad, oportunamente detalles. Por pedidos de local y otros informes a nuestro escritorio. Esta en General Pico a los señores Casera e Hermanos.—Pedro y Antonio Lanusse, Belgrano 836. v1

En VILLA MARIA, F. C. C. A.

EL MARTES 16 de noviembre, efectuaremos nuestro tercer remate-feria en dicha localidad, oportunamente detalles. Por pedidos de local y otros informes, dirigirse a nuestro escritorio en Villa María al señor Fernando de Marotte. Pedro y Antonio Lanusse, Belgrano 836. v6

HOY **HOY**

a las 2 **a las 2**

MANUEL C. NALE — REMATES y COMISIONES

HOY JUEVES 4 DE NOVIEMBRE, a las 2 p. m., remataré en mi casa, Cangallo 2551 al 99, lo siguiente: 1p

12 YEGUAS ENTREPESADAS, muy buenas de la acreditada marca Pereyra Iraola. 1p

12 YEGUAS PERCHERONAS en buen estado, procedentes de Labardén.

10 CABALLOS DE TIRO EN arado, sobresalientes, procedentes del Bragado. 1p

50 CABALLOS Y YEGUAS DE procedencias varias, entrando muchos especiales de tiro y silla. Carros, carruajes en general, guarniciones, etc.—Manuel C. Nale

A. R. Navarro y Cía.

33.o REMATE-FERIA EN LA Colina, F. C. S., en nuestras propias instalaciones.

EL DOMINGO 7 de noviembre de 1915, a las 2 p. m., venderemos 600 novillos y vacas, 10 toros Durham P. P. C. con el siguiente detalle: 150 novillos mestizos Durham, 1 y 1 1|2 años, muy buena clase y estado, 50 novillos mestizos Durham 2 años muy buena clase y estado, una marca, 100 vacas mestizas Durham, gordas, matadero, en lotes; 100 vaquillonas mestizas Durham, 2 años muy buena clase y estado, servidas, una marca; 100 vacas al corte (50 vacas y 50 terneros) mestizos Durham buena clase y estado. 100 vacas mestizas Durham servidas, buena clase y estado; 10 toros Durham puros por cruza 2 años, procedencia del establecimiento Santa Isabel, de la señora M. R. de Williamson. Por datos y pedidos de local, dirigirse a nuestros escritorios en La Colina o en Buenos Aires, Sarmiento 760, 2o. piso.—A. R. Navarro y Cía. v6

138o. REMATE-FERIA EN Pergamino, en nuestras instalaciones La Amalia

EL LUNES 15 de noviembre, a la 1 p. m. Oportunamente número y detalles. Por datos y pedidos de local, ocurrir a nuestros escritorios de Pergamino o Buenos Aires, Sarmiento 760, segundo piso.—A. R. Navarro y Cía. v14

15o. REMATE-FERIA EN Huanguelén, F. C. S. y R. a P. Belgrano, en nuestras propias instalaciones La Nora

EL JUEVES 18 de noviembre, a la 1 p. m. Oportunamente publicaremos número de consignaciones y detalles. Por datos y pedidos de local, ocurrir a nuestros escritorios de Huanguelén o en Buenos Aires, Sarmiento 760, segundo piso.—A. R. Navarro y Cía.

CASARES Hnos. y DIEHL

Excepcional Liquidación de las haciendas

De los señores Simionati y Cía., en

SOLER F. C. P.

5800 novillos alta mestización DURHAM

90 o|o CHILLED BELL

3.800 Novillos sola marca de los Sres. F. G. y A. Leloir.

EL JUEVES 11 DE NOVIEMBRE (feriado)

a la 1 p. m., con las haciendas a la vista debidamente clasificadas en lotes apropiados, en la estación Soler F. C. Pacífico, de acuerdo con el siguiente detalle:

500 NOVILLOS DE 2 y 1|2 años, muy buen estado, mochos; 500 novillos de 2 y 1|2 años, muy buen estado, mochos; 500 novillos de 2 años, muy buen estado, mochos; 500 novillos de 2 años, muy buen estado, mochos; 500 novillos de 1 y 1|2 años, muy buen estado, mochos. 500 novillos de 1 y 1|2 años, muy buen estado, mochos; 500 novillos de 1 año, muy buen estado, mochos; 300 novillos de 1 año, muy buen estado, mochos. Estos lotes forman los 3.800 novillos, excepcionales en clase, marca liquida del establecimiento "Macedo" de los Sres. F. G. y A. Leloir, 260 novillos de 3 años arriba, preparados, mochos; 250 novillos de 3 años arriba, preparados, mochos; 250 novillos de 3 años, muy buen estado, mochos; 100 novillos de 3 años muy buen estado, mochos; 500 novillos de 2 y 1|2 años muy buen estado, mochos; 260 novillos de 2 años, muy buen estado, mochos; 250 novillos de 2 años, buen estado, mochos; 150 novillos de 1 año, buen estado, mochos. Estos lotes muy especiales en clase y estado proceden de los establecimientos "La Rhena" del Sr. Rodolfo Taurel, "La Malena" de Sr. C. A. Tornquist y otros. Comisión 4 o o a cargo de los compradores. Prospectos y mayores datos, en nuestras oficinas San Martín 132.—Casares Hnos. y Diehl

Manuel Castellar

EN CORONEL SUAREZ, F. C. S. 600 animales vacunos; 300 lanares; 10 toros Durham, puros por cruza, 133 remate feria en mis instalaciones.

EL VIERNES 5 de noviembre a la 1 del día, con los lotes a la vista, remataré las siguientes haciendas anotadas y demás que concurran, a saber: 100 novillos mestizos 3 1|2 años; 100 id id 2 años; 50 id id 3 años, carne gorda, una marca; 50 id id 1 año; 50 vacas gordas; 50 vaquillonas mestizas Durham, 2 años, 1 marca; 50 id Polled Angus, 2 años, 1 marca; 100 vacas y terneros, buen estado y clase, una marca; 30 id id; 9 toros Durham puros por cruzamiento; 300 capones, ovejas y corderos. Seguramente habrá mayor número de haciendas. Condiciones de venta las de costumbre. Por consignaciones e informes, dirigirse en Coronel Suárez al señor Sebastián I. Giménez o a mis escritorios de Azul o capital, Florida 32, departamento 47.—Manuel Castellar. v4n.

EN LAPRIDA — 127 REMATE feria en mis instalaciones.

EL MIERCOLES 10 de noviembre. Oportunamente detalles. Por consignaciones o informes, dirigirse en Laprida al señor Joaquín P. Villar, o a mis escritorios de Azul o capital. Florida 32, departamento 47.—Manuel Castellar. v9n

2.000 NOVILLOS MESTIZOS de 1, 2 y 3 años, su mayor parte en lotes de una marca. 6o. remate especial de novillos en mis instalaciones de Laprida, con el concurso de importantes establecimientos de la zona.

EL JUEVES 11 de noviembre, a la 1 del día, con los lotes a la vista, remataré las siguientes haciendas anotadas y otras que concurran ese día, a saber: 50 novillos mestizos especiales 2 y 1|2 y 3 años, gordos, una marca; 40 id id id 2 años id, una marca; 60 id mestizones 2 y 1|2 años, buen estado, una marca; 100 id buen mestizo 2 años, id id, 3 marcas; 50 id id id 2 años id id 2 marcas; 200 id id id 2 años, id id 2 marcas; 50 id mestizos 1 y 1|2 y 2 años id id, una marca; 25 id id 2 años id id una marca; 40 id id 2 años id id una marca; 200 id id 1 y 1|2 y 2 años, id id 3 años; 250 id buen mestizo, 1 año, id id una marca; 150 id id 1 año, id id, una marca; 100 id mestizos 1 año, id id una marca; 718 id id 1 año, buen estado, en lotes, una marca. Seguramente habrá otros lotes que tengo anunciados cuyas consignaciones no han sido confirmadas. Comisión, 2 o|o al vendedor y 2 o|o al comprador. Por consignaciones o informes, dirigirse en Laprida al señor Joaquín P. Villar, o a mis escritorios de Azul o capital, Florida 32, depto. 47.—Manuel Castellar. v10

EN EL AZUL — 309 REMATE-feria en mis instalaciones.

EL LUNES 15 de noviembre. Oportunamente detalles.—Manuel Castellar. v14

2.500 NOVILLOS TENGO YA anotados para el remate especial del MARTES 23 de noviembre. Oportunamente detalles.—Manuel Castellar. v22n.

José Ma. Ezcurra y Hnos.

En GONZALEZ CATAN

(Cía. Gral Bs. Aires)

a 45 minutos de la Capital

81 REMATE-FERIA DE HACIENDAS generales y vacas lecheras.

EL LUNES 8 de noviembre, a la 1.30 p. m., aunque llueva.

1.250 novillos, vacas vaquillonas y terneros 1.250

cuyo detalle es como sigue: 300 novillos Durham gran clase, 2 y 3 años; 200 novillos Durham de 1 a 2 años; 200 novillitos y terneros de tambo; 250 vacas y vaquillonas mestizas Durham; 150 terneros de tambo; 150 novillos y vacas gordas. El tren para el remate sale el mismo día, a las 12.5 p. m. de la estación Buenos Aires (trocha angosta) y regresa en seguida de terminado, a las 5 p. m. Informes y pedidos de local, en nuestro escritorio de la capital, Esmeralda 47, U. T. 3115 (Avenida) y C. T. 2211 (Central).—José Ma. Ezcurra y Hnos. v8

José M. de Yriondo & Cía.

SHORTHORN IMPORTADO por P. y G. Hughes.—7 sobresalientes toros de 20 meses a 2 años de edad, recientemente importados de Inglaterra, entre los cuales figuran los espléndidos ejemplares Oxe Island August, Edgecote Pagan y Edgecote Dazzler, este último ganador de primer premio en la exposición de Lincolnshire, primer premio y reservado campeón en la exposición Royal Lancashire, el año pasado. 13 vaquillonas importadas de 15 meses a dos años de edad, pertenecientes a las más famosas tribus de la raza, pues entre ellas figuran una Princess Royal, una Orange Blossom, una Nonpariel, dos Clipper, una Augustas, una Jilt, dos Undine, una Lustre y la Primrose. Se rematarán

HOY JUEVES 4 noviembre, a las 2.30 p. m. en nuestra sucursal, San Martín 134. Solicitan catálogos.—José M. de Yriondo y Cía. o26

SHORTHORN IMPORTADO por Sidey y Peels—14 toros Durham de las mejores corrientes de sangre, importados por los señores Sidey y Peels. Se rematarán

EL VIERNES 12 de noviembre, a las 2.30 p. m., en nuestra sucursal, San Martín 133. —José M. de Yriondo y Cía. o26

PERCHERON DE "Los Pinos" —1 padrillo, 8 yeguas servidas por campeón en Francia y una cría macho puros pedigree (recién tomados del campo) inscriptos en el S. Book Argentino, procedentes de la cabaña Los Pinos, de los señores M. Paz y Cía.

... en exhibición tres días antes del remate.—José M. de Yriondo y Cía. n4

--- M. VILLAR SAENZ PEÑA Y VIDAL ---

JUDICIAL. Del Haras "La Guardia"

Por inconvenientes surgidos para la conducción de los animales de carrera a ésta y para que puedan permanecer en exposición durante algunos días, hemos transferido el remate de fecha 6, para el lunes 15 del corriente. - Más informes: a nuestra casa Perú esq. Victoria. — M. Villar Sáenz Peña y Vidal.

Salaberry & Bercetche

7000 VACUNOS 7000

1000 LANARES 1000

6000 novillos de 1, 2 y 3 años

y 1000 vacas y terneros

El domingo 21 de noviembre

Remataremos en el establecimiento "LOS MONTES" estación Ingeniero Thompson, F. C. O., partido de Pellegrini.— Oportunamente detalles.—SABABERRY y BERCETCHE—Defensa 188, Bs. Aires. v7n.

Alejo L. De Armentia

En BALCARCE F. C. S.

Remate especial de reproductores vacunos

EL 7 DE NOVIEMBRE DE 1915

En la S. RURAL, A LA 1 p. m., habiendo anotados hasta ahora:

20 toros Durham, a campo, de 2 y 3 años, de las cabañas Santa Aurelia y la Brava, de los señores B. Ginocchio e hijos.

30 toros Durham a campo, 2 y 3 años, del establecimiento Dos Marías, del señor Pedro Errecaborde.

10 toros Durham a campo, de 2 años, de la cabaña La Fortuna, del doctor Julio Peña.

1 toro Durham 5 años, de Los Llanos, del señor Meyer Pellegrini, consignado por el señor Pedro Tabacco

50 toros Durham 2 años, marca del señor Zubiaurre, hijos de padre y madres de La Belén y Las Barrancas.

5 toros Durham de un año del mismo origen.

5 toros Durham, dos años, a campo, del establecimiento La Loma, del señor Pedro Tabacco.

4 toros Durham a campo, muy buen origen.

Es muy probable que haya otras anotaciones. El remate no se suspenderá por mal tiempo. Me encargaré del embarque y expedición de los reproductores, sin que signifique ningún gasto a los señores compradores. Comisión el 3 o o. Por más datos, a mi escritorio en Balcarce.—Alejo L. de Armentia. v6

Pedro Marzano y Cía.

EN EL PILAR (F. C. P.) — 88 remate-feria.

EL JUEVES 4 de noviembre, a la 1.30 p. m. 935 vacunos, 120 novillos buena clase de 2 a 2 1|2 años, 100 novillos invernada de 2 a 3 años, 200 novillitos invernada de 1 a 2 años, 200 vacas para consumo, 40 vaquillonas de tambo, 20 vacas con 20 terneros al pie de la madre, 35 bueyes para matadero, 200 terneros y terneras varios lotes. Horario: trenes que salen de Retiro, a las 9 10, 10.40 y 12.20, regresando de Pilar a las 4.43, 7.03 y 8.43. v4

AYARRAGARAY SCHINDLEY GOWLAND

En VILLA SAUZE F. C. O.

Partido de General Villegas

EL JUEVES 18 DE NOVIEMBRE DE 1915

6.000 vacunos 6.000

Informes y pedidos de local a nuestro escritorio Lavalle 757. Oportunamente detalles. v7

Cardoner y Sarracino

En NAVARRO (F. C. S.)

1er. remate feria de haciendas en general

El viernes 5 de noviembre

A las 12 m.

En las instalaciones del señor Espil

1.300 NOVILLOS y VACAS 1.300

Detalle:

200 NOVILLOS 2 años BUENA clase y buen estado, 32 vacas Polled Angus de plantel puras por cruza y 110 novillitos; 2 toros puros por cruza y 410 novillitos muy especiales en clase y estado, una marca; 160 novillos 1 1|2 y 2 1|2 años, especiales en clase y buen estado, una marca; 70 novillos 3 años especiales en clase y estado; 200 novillos 1, 1 1|2 y 2 años, muy buena clase y buen estado; 75 vacas gordas y especiales; 25 vaquillonas 1 1|2 y 2 años, especiales en clase y buen estado, parte servidas; 230 vacas para invernada y vacunos al corte; 70 novillos listos para frigorífico de 3 años y 30 novillitos de 1 año buena clase y estado. Por más datos, dirigirse a nuestro representante en Navarro, señor Francisco Bech, o a nuestro escritorio central en Lobos, U. T. número 15.—Cardoner y Sarracino. v4

AVENIDA CANNING 1589 al … Propiedad de negocio y familia. Base, … 3, dejándose 10.000 al 8 o|o. Mide … Consta de salón de negocio, habitaciones y dependencias, cloacas. Renta … Pesos e impuestos. Contrato 4 años. Informes, B. Mitre 349.—RISSO PATRON y Cía.
EL DGO. 7 de noviembre, a las 4. n4

SOBRE LA AVENIDA VERA en 60 mensualidades. Migueletes 1330. Casa con 3 habitaciones. Mide 10 por 50 vs. Base $ 4.500 al contado, el excedente en mensualidades ó a 5 años con el 7 o|o. Es sitio indicado para stud. Informes, B. Mitre 349.—RISSO PATRON y Cía.
EL DGO. 7 de noviembre, a las 5. n4

EN FLORESTA — PROPIEdad Orán 726 entre Gaona y Canalejas. Base 4.500 $, a plazos. Mide 10 por 20 varas. Consta de 3 habitaciones, baño, dependencias, mosaicos, marquesina, jardín al frente, adoquinado, etc. Informes, B. Mitre 349.—RISSO PATRON y Cía.
EL DGO. 7 de noviembre, a las 3. n4

Arturo Dubourg

JUDICIAL — EN BAHIA Blanca, 93.668,38 metros cuadrados de terreno en el ejido de la ciudad, fracción de la chacra 139. Venta en seis lotes por las 2|3 partes de la tasación. Lotes, 1, 2, y 3 de 15.951 metros con 53 decímetros tasados en pesos 3.190,30 cada uno, con base de pesos 2.126,85. Lotes 6, 7, y 8 de 14.937 metros con 93 dects. tasados en pesos 2.987,60 cada uno, con base de pesos 1.991,73.
EL DOMINGO 14 de noviembre á las 3 p. m. en Bahía Blanca en el salón del Bar de Londres. Por orden del señor juez civil de la capital federal doctor Fernando Klappenbach, en el concurso Víctor M. Decio, secretaría del doctor F. Guillermo Espeche. Títulos en el expediente. Las escrituras se otorgarán ante el escribano señor César Rodríguez Portal. Exigiré 8 o|o a cuenta de precio y 2 o|o de comisión. Planos y otros informes a San Martín 522.—Arturo Dubourg. o31

"La Liquidadora de Negocios"

DEPOSITO DE CIGARRIllos, artículos de librería, cigarrería y juguetería, calle Paraguay 963.
Mañana VIERNES 5 de noviembre, a la 1 de la tarde, remataré su gran "stock" que consiste en 8.000 $ en artículos de primer orden.—J. M. Perfumo. v5

CIGARRILLOS, TABACOS y fósforos de todas marcas, boquillas, cigarreras, cuadernos, anotadores, blocks, lápices, lapiceras, tintas, plumas, papel y sobres de varias clases, agendas y libros en blanco, tarjetas de felicitación y postales, gran surtido y cantidad, libretas, etc., etc., se rematarán
MAÑANA VIERNES 5, de noviembre, a la 1 p. m., en la calle Paraguay 963. v5

20.000 TARJETAS POSTAles varias clases, 500 discos para fonógrafo, 50.000 sobres comerciales, más de 1.000 cajas papel y sobres esquela surtidos, armazones, mostradores, y vidrieras se rematarán
MAÑANA VIERNES 5 de noviembre, a la 1 de la tarde, en la calle Paraguay 963. Seña a satisfacción del martillero. Comisión, 10 o|o.—J. M. Perfumo. v5

Pedro V. Jofre y Cía.

HOY — TARDE Y NOCHE— Dos importantes remates en nuestra casa, Constitución 1113, entre Salta y Lima, frente a la plaza Constitución. 1p

A LAS 3 TIENDA Y MERcería, 300 piezas brin liso y fantasía; 180 piezas batista pintada; 500 piezas varias de crepé de fantasía, percales, satinés lisos, géneros para sábanas, alemaniscos, géneros calados, etc., 1.500 docenas pañuelos de mano y cuello, servilletas, camisas de hombre y señora, camisetas, medias, corbatas, trajes de brin, bombachas casimires de pura lana para trajes, sombreros de paja, etc., etc. 1p

A LAS 8 — SURTIDO COMpleto de artículos de almacén y bebidas en general. Ventas por mayor y en detalle en nuestra casa, Constitución 1113.—Pedro V. Jofre y Cía. 1p

HOY

A las 3.30 de la tarde
y 8.30 de la noche

REMATARE POR CUENTA Y orden de una guardadora de muebles y varios anticipos, un gran surtido de muebles sueltos, 35 juegos de dormitorio de varios estilos, 12 juegos de comedor, varios tipos, 3 pianos, una voiturette, alfombras, arañas, juegos de vestíbulo, sala, escritorios americanos, bibliotecas, guardarropas, barnices y pinturas y un gran surtido de artículos varios a la vista, Corrientes 1314 esquina Callao. 1p

Juan Pascual y Cía.

ALMACEN DE COMESTIbles y bebidas, calle Manuela Pedraza 1707, altura Cabildo 2400.
EL VIERNES 5 de noviembre, a la 1 p. m., remataremos armazón, mostrador, heladera, balanza, fideera, fiambrera y demás útiles; hay un buen surtido en comestibles y bebidas y una fuerte partida de enlozado. Comisión, 10 o|o. Oficinas, Victoria 1970. v5

Gilberto Anatole

HOY

Consultorio Médico
y Moblaje

QUE ADORNA LA CASA del doctor Nicanor R. Tejerina, por ausentarse de la capital, Rocamora 4594, tranvías 12, 13, 99 y Lacroze. Puede visitarse aún en las horas de consulta, remataré
HOY, a las 2 p. m., continuando a las 8 de la noche, sin base, y al mejor postor: rico juego vestíbulo roble macizo de 10 piezas, un escritorio ministro, sillón giratorio, un juego escritorio marroquín de 3 piezas una bibliotequita, 29 tomos Historia Universal de obras famosas, rico juego de sala, artística consola, riquísimo juego dormitorio de roble, macizo e incrustaciones de bronce, juego dormitorio Luis XV con rica cama de bronce de 2 plazas, un riquísimo juego comedor, mesa de comedor, sillas de comedor y Viena, tinteros artísticos, cuadros, reloj eléctrico, riquísimo fonógrafo Victor con discos, varios muebles sueltos y un sin fin de adornos. Consultorio: una riquísima vitrina de níquel con cristales, una mesa cirugía, un esterilizador, una estufa esterilizaciones, pinzas surtidas, fórceps, espéculo, bisturís, espejo frontal, otoscopos, sondas metálicas, flexibles, estetoscopos, etc.—Rocamora 4594, altura Río de Janeiro 1500. Comisión, 10 o|o. 1p

HOY JUEVES A LAS 8 DE la noche, remataré todos los muebles y mercaderías en general depositados en el local, Corrientes 2983, por cuenta y orden de quien corresponda. Comisión, 10 o|o.—Gilberto Anatole. 1p

Emilio Méndez

HOY

ALMACEN BEBIDAS CALLE … número 300 esquina a Camargo.
HOY, HOY, a las 3 en punto, remataré todas las existencias de este buen negocio, por domicilio forzoso, 6.000 $ en mercaderías, azúcar, yerbas, aceites, jabón, velas, … dulce membrillo, legumbres y … de todas clases, buen surtido en vinos y licores, Champagne, etc., etc., toda … frescos, garantida, buenos … y demás efectos que no detallo por … Comisión, 10 o|o. Seña a satisfacción. 1p

[illegible] ARDAIZ y Cía.

(… F. Cané Rivas y E. Lasala)

… CAFE 4 BILLARES "Puerto Rico", Perú 302 y Moreno. Este conocido negocio en globo o … como mejor convenga a los interesados, remataremos … de noviembre, a la 1 p. m. … detalles. Más datos, … Tacuarí 437, U. T. 72, … Ardaiz y Cía. v6

J. J. Gowland y Cía.

162 Perú 162 y Diagonal Sur—U. T. 149 (Avenida)

REMATES SEMANALES — LOS MIERCOLES Y SABADOS — Almacén, ferretería, artículos rurales y varios, a las 2 de la tarde, en nuestra casa, Perú 162 y Diagonal Sur. perm.

F. P. Bollini & Cía.

SEMANALES — LOS LUNES caballos, carruajes y guarniciones. Los JUEVES, muebles y mercaderías varias. MIERCOLES y VIERNES, tienda y mercería. MARTES y SABADOS, plantas. En nuestra casa, Bolívar 160. v2d

MUEBLES POR DESCOTTE, 3 ricos juegos sala Luis XVI nogal dorado a fuego y lampás de seda, 2 bergeres con almohadones Duvet, espléndida mesa centro Luis XVI tallada con mármol jaspe, sillas fantasía, piano caoba, Chassaigne, biombos dorados Luis XVI con panneaux, espejos y lampás, gran percha hall, laqué, y esterilla, preciosas camitas laqué, esterilla y de bronce, 2 lampadaires bronce, pantallas Luis XVI para luz eléctrica, rico juego marroquí Chesterfield, escritorio comercial roble, íd de cortina y ministro, columnas, cuadros, comedor de roble, bombe con sillería vaqueta, dormitorio roble con 2 camas bronce, roperos, guardarropas, sillas de Viena y vaqueta, bibliotecas, espejos, mesas de centro, comedor y fantasía, artículos de metal y cristal, etc., etc. Se rematarán
EL JUEVES 4 de noviembre a las 2 p. m., en nuestra casa Bolívar 160. Comisión 10 o|o.—F. P. Bollini y Cía. o31

JUDICIAL — LAS EXISTENcias del café Entre Ríos 245 y de acuerdo al siguiente

EDICTO JUDICIAL

Por disposición del señor juez de primera instancia doctor don Arturo Seeber, se hace saber por el término de 8 días que en el juicio seguido por Curotto don Domingo y Vicente contra Cavalli don Jacinto sobre cobro de alquileres que tramita por la secretaría del doctor Fragueiro, se ha nombrado al martillero propuesto don Francisco P. Bollini para que proceda a vender en subasta pública los bienes que a continuación se expresan debiendo publicar los avisos de ley en los diarios LA PRENSA y "Boletín Judicial", siendo a cargo de los compradores el importe de la comisión.—Buenos Aires, octubre 27 de 1915.—Carlos M. Fragueiro.—Mesas, sillas, espejos, cocina, etc., etc.
EL LUNES 8 de noviembre, a las 2 p. m., en el local indicado se rematarán. Comisión al comprador 10 o|o. n1v8

J. R. Campos y Cía.

HOY a la 1 en punto

BAR-RESTAURANT, REMAtaremos
HOY por cuenta y orden de su dueño, Estados Unidos 382 y cuyo detalle en parte es como sigue: mercaderías generales: 15 cascos vino Virgilio, 2 cuerpos armazón, mostrador cedro, heladera, mostrador chapa cinc, mesas, sillas, vitrina, 2 ventiladores, gran toldo nuevo, gran letrero luminoso, batería de cocina, camas, colchones lana, máquina embotellar, cocina hierro nueva con cañería y muchos otros que estarán a la vista. Comisión, 10 o|o a cargo del comprador. Seña a satisfacción. Mayores informes, J. R. Campos y Cía., Alsina 489. 1p

AYERZA CULLEN & SEOANE

Socios: Isaac Ayerza, Huberto Cullen Ayerza, Ramón M. Seoane

LOS LUNES Y JUEVES, A la 1 de la tarde, remate de comestibles, bebidas, ferretería, artículos rurales, tienda y mercería. En nuestra casa, Defensa 183 al 193. perm.

ARTICULOS RURALES —65 tranqueras lapacho y madera dura de 3, 3 1|2 y 4 metros con postes, 20 tranqueras tejido y hierro, 45 bebederos hacienda hierro galvanizado, 4,500 postes quebracho colorado, 1,300 postes cuadrados de 3 por 3 y 4 por 4 de 2.50 y 3 metros, 327 rollos alambre galvanizado N.o 9 de 40 kilos, 6,500 mts. alambre tejido galvanizado para cercos, parques, gallineros y corrales de cerdo, 30 tanques represa de 1.000 a 5.000 litros, 50 portones alambre tejido. En nuestra casa, 183 Defensa 193.
EL JUEVES 4 de noviembre a las 2.30 p m. se rematarán en lotes por orden de varios y por cuenta de quienes correspondan. Seña 20 o|o. Comisión 10 o|o.—Ayerza, Cullen y Seoane. o29

ARTICULOS DE ALMACEN, tostado en grano, 80 cajones té, 320 … dulce membrillo, 180 quesos Regiano, 500 quesitos frescos y Goya, 95 bolsas arroz, 45 cajones chocolate, 350 jamones especiales, 45 cajones salsa tomate, 35 cajones conservas españolas, 180 latas especias, 10.000 tarritos cacao, 150 docenas escobas, 195 cajones jabón, 90 docenas cepillos surtidos, 25 docenas canastas, 250 docenas zapatillas, 80 cajones lustrolio y jabón inglés, 85 cajones Champagne, 250 cajones sidra, 35 cascos vino, 95 cajones Oporto y moscato, 70 cajones Jerez, Málaga y Marsala, 250 cajones Freisa, Grignolino, Brachetto, Barbera, Nebiolo, Barolo y Chianti. En nuestra casa, 183 Defensa 193.
EL JUEVES 4 de noviembre, a las 1.30 p. m., se rematarán en lotes a gusto de los compradores, por orden de varias casas introductoras. Seña, 20 o|o. Comisión, 10 o|o. —Ayerza, Cullen y Seoane. o31

CUELLOS Y ZAPATOS—960 docenas cuellos celuloide para hombre, medidas surtidas y 150 pares zapatos y botas para señoras extranjeras. En nuestra casa, 183 Defensa 193.
EL JUEVES 4 de noviembre, a las 3 p. m., se rematarán en lotes a gusto de los compradores, por cuenta de quien corresponda. Seña, 20 o|o. Comisión, 10 o|o.—Ayerza, Cullen y Seoane. o31

153 BULTOS ARROZ ABRIllantado, con 12.400 kilos. Averías. En nuestra casa, 183 Defensa 193.
EL JUEVES 4 de noviembre, a las 2.30 p. m., se rematarán en lotes por orden de los señores Mauricio Sido y Cía., por cuenta de quien corresponda y con intervención de los señores F. H. Chevalier Boutell y Son, agentes del Lloyd Inglés, llegados en el vapor "Pío IX". Seña, 20 o|o. Comisión, 4 o|o. —Ayerza, Cullen y Seoane. o31

350 BULTOS YERBA MATE en tercios, cilindros y bolsas, de superior calidad con 21.500 kilos. En nuestra casa, 183 Defensa 193.
EL JUEVES 4 de noviembre, a las 2.30 p. m., se rematarán en lotes, por orden de una casa introductora y perteneciente a una consignación. Seña, 20 o|o. Comisión, 10 o|o. —Ayerza, Cullen y Seoane. o31

CORRALON MATERIALES de construcción en general y un galpón de 7x20 metros, chapas canaleta. Después detalles. En su local, Cabildo 3850.
EL DOMINGO 7 de noviembre, a las 2 p. m., se rematará en lotes, por cuenta de su dueño y cesación de negocio. Seña, 20 por ciento. Comisión, 10 o|o.—Ayerza, Cullen y Seoane. n4

ROMERO Y VALERO

¡HOY!

A LAS 2 P. M.

MUEBLES, ALHAJAS y OBJETOS VARIOS

En nuestra casa BOLIVAR 120
Comisión 10 o|o.

B. García Flor

COMESTIBLES Y BEBIDAS, notable "stock" toda mercadería nueva y fresca. Surtido general en el ramo, por cuenta de varias consignaciones, 31 jamones Adamson y del país, 115 cajones dulce membrillo de 1 kilo, 23 cajones conservas españolas, 315 íd pasa de uva, 36 íd de 10 latas de 5 kilos, higos secos, legumbres, arroz, yerbas, pimentón, velas, jabón amarillo e inglés, achicoria, galletitas, tes, cafés y chocolates, etc., 393 cajones de vinos y licores finos, remataré
HOY JUEVES 4 noviembre, a las 2 p. m., en mi casa, 1759 Rivadavia 1761. Lotes a gusto del comprador. Seña, 15 o|o. Comisión, 10 o|o.—B. García Flor 1p

RURALES — FERRETERIA y bazar, 640 postes madera dura 3x3, 2.50 y 1.90, 4x4, 2.50, 68 puertas H. T. 1x1.50, 40 rollos alambre tejido de 0.80 y 1.50, 144 hachas acero, 640 docenas cuchillos varios tipos, 380 docenas cubiertos varios, 192 piezas hierro enlozado, soperas, lecheras, cacerolas, etc., 390 calentadores O, 48 escaleras dobles, etc., etc., remataré
HOY JUEVES 4 noviembre, a las 3 p. m., en mi casa, 1759 Rivadavia 1761. Lotes a gusto del comprador. Comisión, 10 o|o. Seña, 20 o|o.—B. García Flor. 1p

180 KILOS HILO PATENTE, 4 hebras, avería, 320 doc. piezas cristalería, copas, vasos, botellones, jarrones, etc., etc. Importante: por orden de una compañía ferroviaria, saldo de las 34 barricas yerba Argentina, al mejor postor.
EL SABADO 6 de noviembre a las 3 p. m., en mi casa, 1759 Rivadavia 1761.—B. García Flor. 1p

BACIGALUPPI Y RUA

MUEBLES
de todas clases, para todos los gustos.
ARAÑAS
muy bonitas
HOY a las 3.30 y 8.30 en nuestro local Avda. de Mayo 568|72
BACIGALUPPI y RUA

HOY — MUEBLES ELEGANtes para comedor, dormitorio, sala, escritorio, vestíbulo, hall, etc. Juegos completos, muebles sueltos, Arañas, cuadros, fantasías, etc., remataremos
HOY, a las 3,30 y 8.30 p. m., en nuestro salón, Avenida de Mayo 568-72.—Bacigaluppi y Rúa. 1p

HOY — JUEGOS DE DORMItorio, espléndidos de 1 y 2 plazas. Juegos de comedor, preciosos de todos estilos. Juegos de sala Luis XVI y XV, juegos vestíbulo roble, juegos escritorio de roble y cuero, escritorios, bibliotecas, papeleras, cajas de hierro, columnas arañas, etc.
HOY, a las 8.30 p. m., en nuestro salón, Avenida de Mayo 568-72.—Bacigaluppi y Rúa. 1p

JUDICIAL — CHALET EN Villa Pueyrredón, Zamudio 4039, con 5.375 v. c., a una cuadra de la estación y 2 del eléctrico 96. Juez doctor Juan B. Estrada, secretaría Castiarena, concurso José Mazziotti.—Bacigaluppi y Rúa, Avenida de Mayo 568.
EL DOMINGO 7 de noviembre, a las 4.30 de la tarde. v6

Francisco E. Spina

HOY

BICICLETERIA y TALLER mecánico, remataré, calle Corrientes 1716.
HOY JUEVES a la 1 de la tarde, todas sus existencias y que en parte son: bicicletas nuevas y usadas; gran cantidad de accesorios: llantas de madera y acero, pedales S. A. F., timbres, asientos, bombas, cámaras, cubiertas, engranajes, palancas, piñones, guardabarros, tornillos, tuercas, manubrios, caños, cubetas, faroles, ruedas, varias piezas de repuestos, ejes de movimiento. Municiones y otros muchos que no es posible detallar. Para mecánicos: máquina de agujerear, fragua a nafta, morsas, limas llaves, punzones, estante, taller, banco taller para armar bicicletas, centrador de ruedas, bombas, artículos de electricistas y otros, 70 kilos de lingotes y soldadura de estaño, etc., etc. 1p

LIBRERIA, JUGUETERIA, cigarrería y salón.
HOY a la 1, Corrientes 1716. Como ser: postales, papel y sobres, tinta, plumas, lápices, lapiceras, libros, novelas, cigarrillos, cigarros, fósforos, etc. Artículos de carnaval y juguetería, pomos Bellas Porteñas, cornetas, bombitas, cohetes, juguetes varios y de cuerda, etc. Muebles: mostrador vidriera, vidriera calle, banco lustrar, letreros, sillas y otros.—Nota: Admito ofertas en globo o a balance. Se trata de un negocio establecido desde 9 años y se ausenta su dueño a España. 1p

¡¡MECANICOS Y BICICLEteros!! HOY a la 1 p. m. quemo 5.000 $ en herramientas, accesorios y artículos de este ramo. No falten y harán pichincha. Hoy a la 1 p. m., Corrientes 1716.—Spina. 1p

ALMACEN MUY BIEN SItuado y surtidísimo, remataré
MAÑANA 5 de noviembre, a la 1 de la tarde, 6.000 $ en mercaderías, útiles y otros que detallaré el mismo día. Licores todo legítimos, garantidos. No admito mercaderías de terceros.—Spina, Independencia 1887, U. T. 3884, Mitre. 1p

Defendente F. Storni

HOY

VELAZCO ESQUINA ACEVEdo, a la 1 p. m., continuaré rematando hasta terminar.—Storni. 1p

Jaime Bergés

Mañana A LA 1 LIBRERIA, juguetería y cigarrería, bien surtida, remataré por lo que den y a retirar en el día. Mañana amplios detalles. Comisión, 10 o|o. Seña a mi satisfacción. Más datos a mi escritorio, Viamonte 1330, U. T. 636, Libertad.—J. Bergés. 1p

REMATE
QUINTIN ALFONSIN
CALLE SARMIENTO 1646

Café, Billares, Restaurant, Almacén, Fiambrería, Lechería, Panadería, Cigarrería, Peluquería etc.
Armazones para Negocios

MAÑANA

1646 - Calle SARMIENTO - 1646

Antonio García y Cía.

JUDICIAL — DE CALZADOS finos y de lujo. Por orden del síndico liquidador y cuenta del concurso de José Tomassini.
EL SABADO 6 de noviembre a las 3 p. m., venderemos en público remate, todas las existencias e instalaciones de la zapatería calle Carlos Pellegrini número 512: hay surtido de calzados de lujo y finos para señoras, hombres y niños, en cueros y género y un buen lote de hormas de formas de última moda; herramientas y accesorios de taller de zapatería. Todo comprador entregará seña y el 10 o|o de comisión. Datos, juzgado del doctor Alberto Estrada, secretario, doctor Grandoli o a Talcahuano 469.—Antonio García y Cía. o30

JUDICIAL — DE UN milord, caballos, guarniciones, libreas completas, capas, mantas, mandiles, báscula, caja de hierro, escritorios, sillones y otros artículos para cocherías. Por orden del liquidador señor Benjamín A. Sarmiento, de la adjudicación de bienes de don Luis Fasanella. Sin base.
EL JUEVES 4 de noviembre a las 3 p. m. venderemos en remate público todos estos artículos en el garage calle Olleros 2334 a media cuadra de Cabildo. Todo comprador entregará seña y el 10 o|o de comisión. Nota: Los caballos pueden verse en la calle Moreno 1749 hasta el día antes del remate. Datos, Talcahuano 469.—Antonio García y Cía. o31

A. N. Carcagno y Cía.

CAMPO EN MENDOZA, 2.500 hectáreas en el departamento San Carlos, a 3 leguas del pueblo y próximo a la estación La Estacada, con ferrocarril a San Carlos, apto para cultivo, viñedo y ganadería, con aguadas y alfalfares, cinco arroyos en el mismo, agua propia de vertiente todo el año, campo liso sin ondulaciones ni accidentes, sin salitre, fracción conocida por estancia "Tierras Blancas", marcado en el plano especial con el número 5 y lindando con los establecimientos El Parral, Sáez y estancia Llaucha, de los doctores Eleodoro Lobos, Pedro O. Luro y señores Apiolaza y Vicencio, respectivamente. Remataremos en un solo lote, a vender resueltamente y con las cualidades del campo garantidas.
EL LUNES 15 de noviembre, en nuestro escritorio en Buenos Aires, calle Venezuela 1042, a las 3 p. m. Base resuelta a vender, 40 $ la hectárea, mitad al contado y mitad a cinco años de plazo, con interés del 6 por ciento. La escritura respectiva se otorgará por ante el escribano señor César Petracchi, Avenida de Mayo 676, Bs. Aires. Títulos perfectos y libres de gravamen. Seña, 8 o|o. Comisión, 2 o|o. Planos e informes, en nuestro escritorio.—A. N. Carcagno y Cía. v6

GRAN ALMACEN CENTRAL Norte, acepto ofertas en globo antes de rematar, con sólo 6.000 $ de base, a balance, arrojaría arriba de 10, visiten el negocio y se convencerán, una ganga del año, de lo contrario, remataré
EL LUNES 8 de noviembre, a la 1 en punto. Seña, 30 o|o. Comisión, 10 o|o. Próximamente detalles. Informes, Venezuela 1042. v6

Pedro Robledo

JUDICIAL — ARTICULOS de bazar, retirados de la aduana, y las marcas de comercio números 34.038 y 34.039; por orden de los síndicos liquidadores del concurso de don David Berdeal, cuyos autos tramitan por ante el juzgado de comercio a cargo del doctor Juan B. Estrada, secretaría Castiarena, remataré
EL SABADO 6 de noviembre y subsiguientes, a las 3 de la tarde, en el local de los señores F. Beretta y Cía., calle Corrientes 531. Seña, 30 o|o y comisión, 10 o|o a cargo de los compradores. Más datos en mi escritorio, Bartolomé Mitre 1926 o en la secretaría (Palacio de Justicia). o30

Esteban Bonorino

259 BOLSAS ARROZ 800 piezas gasa hidrófila, bombones. Con intervención de los agentes de seguros y por cuenta de quien corresponda. En mi casa, Bolívar 326.
EL JUEVES 4 de noviembre, a las 3 de la tarde, procederé a la venta a dinero al contado. En seguida: artículos de tienda y mercería. Seña, 30 o|o. n3

Agustín de Ocampo

HOY — CAFE Y BILLARES, avenida Federico Lacroze núm. 3170.
HOY JUEVES 4 de noviembre, a la 1 p. m., remataré sin base, al mejor postor, todas las existencias que en parte detallo: 2 mesas billar completas, un armazón cedro con lunas biseladas, una heladera cedro 3 puertas, un mostrador cedro, dos barandas cedro, 2 grandes espejos, 9 íd chicos, un ventilador 4 palas, un reloj de pared 30 metros zócalo, mesas, sillas, una puerta cancel, un lavatorio con piedra mármol, una mesa luz, 6 macetas, copas, vasos, tazas, cucharas y cucharitas. Licores surtidos. Comisión, 10 o|o al comprador. Más datos al martillero, calle Bolívar 1514, U. T. 675, B. Orden.—Agustín de Ocampo 1p

F. Llorens y Cía.

(Martillero Alberto Audino)

INSTALACIONES, ARTICUlos de construcción y mercaderías varias.
HOY JUEVES 4 noviembre, a la 1 de la tarde y 8 de la noche, en nuestro local, 1542 B. Mitre 1546. Seña a satisfacción y 10 por ciento de comisión a cargo del comprador. v4

Igarzábal y Cía.

HOY

REMATARAN A LAS 3.30 Y 8.30 por cuenta de quien corresponda, todas las existencias hasta su total liquidación de la acreditada mercería y confecciones, C. Pellegrini 818, por cesación de negocio, venderemos sin base, al mejor postor, géneros de seda, de hilo y de algodón, paletós para playa, salidas de teatro, pieles, blusas de seda, bonetería, carteras, echarpes, abanicos, corsés, puntillería y gran cantidad de trajes por lo que den sin retirar lote, C. Pellegrini 818. 1p

M. Villar Saenz Peña y Vidal

CUADROS al OLEO

HOY

Gran remate: a las 4 p. m.
En nuestro local FLORIDA 245
Hay catálogos — En exposición

JUDICIAL — SUAREZ 959. Propiedad de renta y de espléndidas dimensiones. Por orden del señor juez de lo civil, doctor Julián V. Pera, juicio Vicigilio de Petrucelli Lucía contra Petrucelli Nicolás y Ramón Angel, por división de condominio, cuyos autos tramitan por la secretaría a cargo del doctor Carlos González del Solar. Mide: 12 metros 99 cts. frente al Sur por 30 metros 31 cts. de fondo, lo que encierra una superficie total de 393 metros 726 mls. cuadrados. Edificio: se compone de casillas de madera de 4 piezas de altos y 4 bajas al frente, en el contrafrente existe otra casilla de dos piezas bajas y dos de altos y en el costado Oeste 3 piezas bajas, también de madera, 2 cuartos de baño y w. c.; techo de cinc de canaleta, pisos, puertas de pino de tea, obras de salubridad, calle adoquinada. Base, $ 15.000 m|n.
EL JUEVES (fiesta), 11 de noviembre, a las 4 p. m., en la misma propiedad. 8 o|o a cuenta de precio y el 2 o|o de comisión. Títulos perfectos agregados a los autos. Informes al palacio de Justicia, 6o. piso, o a nuestra casa Perú y Victoria.—Carlos E. González del Solar, secretario. n3

NAÓN & BUSTILLO

De los Sres. J. Greciet & Cía.

ULTIMO REMATE DE SALDOS

De los ricos muebles importados de esta acreditada mueblería
245 — CALLE SUIPACHA — 245

El viernes 5 y lunes 8 de noviembre
a las 8.30 de la noche
Visiten la exposición de 8 a. m. a 8 p. m.
Soliciten catálogos
NAON y BUSTILLO

De los señores G. Greciet y Cía. Ultimo remate de saldos de los ricos muebles importados de esta acreditada mueblería, calle Suipacha 245. Juegos de comedor de caoba Luis XVI con marquetería y bronce y sillas tapizadas, juegos de dormitorio de caoba Luis XVI, con marquetería y bronce, juegos de sala Luis XVI dorados con tapicería de seda, juegos de hall de roble tallado y de laqué con percha, juegos de escritorio de caoba estilo Imperio, bahut María Antonieta, caoba y bronce Luis XVI, cómodas de caoba marquetería y bronce Luis XVI, espejos de sala dorados Luis XVI, lámpara pie bronce y cristal, vitrinas doradas, Luis XVI, mesas doradas Luis XVI de sala, lit de repos dorado Luis XVI, biombos dorados Luis XVI, candelabros estilo Luis XVI, antiguo de bronce cincelado, columnas y pedestales dorados Luis XVI, sillas de fantasía doradas, mesas doradas y de laqué, mesa Regence Luis XVI caoba y bronce, y un gran surtido de muebles que no detallamos por su larga extensión.
LOS DIAS VIERNES 5 y LUNES 8 de noviembre, a las 8.30 p. m., en la calle Suipacha 245. Desde ya en exposición de 8 a. m. a 8 p. m. Soliciten catálogos. Comisión, 10 por ciento.—Naón y Bustillo, U. T. 3903, Avenida, San Martín 427. v8

Naón y Bustillo

427 San Martín 427

COMO JUDICIAL. 2699 HECtáreas, 84 áreas y 16 centiáreas, lindando con el ejido de Dolores, venta como judicial por división de condominio entre herederos mayores. Campo apto para ganadería con isletas de monte natural de tala, coronillo, espinillo, etc., en su parte SO, muy recomendable por su proximidad al pueblo y la buena calidad de sus pastos, lo que lo coloca en condiciones excepcionales para la inspección que lleva directamente al mar las aguas de Dolores aumenta considerablemente el valor de esta tierra. El camino de General Lavalle a Dolores, cruza el campo. Linda al Norte con la sucesión de doña Carmen de Anchorena, al Sur con el señor Cuerva y el señor Juan Girondo, al Oeste con el señor H. Seramtes, Milani y el ejido de Dolores y al Este con herederos de doña Isabel de Anchorena. Sin base, a tanto la hectárea, debiendo venderse con cualquier oferta.
EL MARTES 16 de noviembre, a las 3 de la tarde, en nuestra casa, San Martín 427. Seña, 8 por ciento. Comisión, 2 por ciento. Más datos y planos, en nuestras oficinas.—Naón y Bustillo. n3

Francisco Fedullo

HOY

JUDICIAL — EN SAN MARtín (F. C. C. A.)—Las existencias e instalaciones de la farmacia, calle San Martín número 40, frente a la plaza.
HOY, a las 2 p. m. 1p

Rinaldi Cuviello y Cía.

HOY — SASTRERIA Y CONfecciones.
HOY JUEVES a las 2 p. m. y 8.30, remataremos las existencias completas de la sastrería y ropería, Rivadavia 3283 y cuyo detalle en parte es: casimires de trajes y sobretodos, trajecitos, camisas, camisetas, calzoncillos, medias, sombreros de moda, corbatería, cuellos de goma y muchos artículos del ramo que no detallamos por su larga extensión. ¡Ojo! Lotes especiales para comerciantes. Hoy a las 2 p. m.—Rinaldi Cuviello y Cía. 1p

F. BERETTA & CIA.

HOY A LAS 8.30 DE LA NOCHE **HOY**

MUEBLES = Importante liquidación

Juego dormitorio caoba importado, juegos de mimbre importados, regios juegos de comedor, dormitorio, sala, bibliotecas, y gran cantidad de muebles sueltos. Con orden de liquidarlos sin retirar lote.
CORRIENTES 531 — F. BERETTA y Cía.

MUEBLES; Muebles — HOY regios juegos de dormitorio de caoba y marquetería importados, juegos de vestíbulo de mimbre americano importados, juegos de comedor de roble y marquetería, juegos de dormitorio de roble, juego de dormitorio Luis XVI, juego de comedor Renacimiento, juegos de salita de caoba tapizado en seda estilo inglés, juegos de sala varios estilos, guardarropas, bibliotecas, escritorios y papeleras, artefactos eléctricos, camas de hierro, cajas de hierro, camas finas de madera y gran cantidad de artículos que están en exposición.
HOY JUEVES 4 de noviembre, a las 8.30 de la noche, Corrientes 531.—F. Beretta y Cía. 1p

Salón FLORIDA

FLORIDA 356

Mañana viernes
LIBROS

REMATE DE LIBROS, DE autores nacionales y extranjeros. Obras de Derecho, Historia, Literatura, Arquitectura, Ciencias, Artes, etc.; obras raras americanas de gran valor; Diccionario Enciclopédico Hispano-Americano: obras en francés, de lujo. Libros en idiomas inglés, alemán, italiano y español. Hermosas encuadernaciones. Obras de lujo. Chapeaurouge, plano catastral de la República. Hay más de 500 lotes. Soliciten catálogos y vengan a ver la exposición en la calle Florida 356, salón Florida.
EL VIERNES 5 de noviembre, a las 4 de la tarde, en la calle Florida 356.—Meccia y Cía. Pidan catálogos. 1p

G. Rocca y Cía.

EL JUEVES 4 DE NOVIEMbre, a la 1 p. m., liquidaremos al contado y sin comisión, un inmenso surtido de artículos extranjeros para hombres y niños. Datos, Victoria 750. v4

CASA REY
CARLOS PELLEGRINI N.° 71 — U. TELEFÓNICA N.° 4200 LIBERTAD

LUNES y VIERNES a las 2 p. m.

Remate de instalaciones, muebles y útiles de negocios en general. C. Pellegrini 71.

MAÑANA

Almacén, café y bar. — F. MIGUENS REY.

EN QUILMES 561.66 V. C.— Lote ideal sobre la vía, a 5 cuadras estación F. C. S. Como judicial, un peso v. c., remataré sobre el mismo
EL DOMINGO 7 de noviembre, a las 4.30 p. m. Títulos perfectos. Seña, 10 o|o y 2 o|o de comisión. v6

Herminio Inglés

MERCERIA Y NOVEDADES. Todas las existencias de la casa importadora de los señores González, Molchor y Cía., Rivadavia núm. 978, por orden de la comisión liquidadora.
EL DIA 8 de noviembre, y subsiguientes, a las 8 de la noche, en ese mismo local y hasta terminar, procederé a la venta, en remate público, de todas las existencias en mercaderías, muebles y demás de esta importante y bien surtida casa importadora. Seña, 30 o|o. Comisión, 10 o|o a cargo de los compradores. Más datos a mi escritorio, Bolívar 292, U. T. 3276, Avenida. v8

Ernesto J. Cueli

CALZADO — HOY!! HOY!! y días subsiguientes, a las 3 p. m., hasta terminar con las existencias de la renombrada zapatería Saettone. Calzado para hombre, señoras, niñas y criatura importado y lo mejor del país. Comisión 10 o|o. Victoria 684. v4n

S. Levalle y Cía.

HOY - Muebles

A LAS 8.30 DE LA NOCHE— Remataremos en nuestro salón, Corrientes 990 (frente a la Ciudad de Londres), regios juegos de comedor dormitorio, escritorios norteamericanos, espejos, arañas, mueblecitos fantasía, etc., etc. Comisión, 10 por ciento. 1p

A. Saavedra y Cía.

MUEBLES DE LA Sra. PEtrona de Cabrera, los remataremos
HOY JUEVES 4 de noviembre, a las 8 de la noche, Talcahuano 1184. Rico juego sala dorado, lindos cortinados, visillos, sillas fantasía, vitrina, bibelots, arañas eléctrica bronce, columnas, jarrones, pedestales, escritorio señora, mesa centro, carpeta, alfombra, jardinera y espejos, espléndido Sèvres, macetones para plantas, etc. Salita: regio piano gran formato, armazón de bronce 3 pedales, cuerdas cruzadas, banco, etagère para música, juegito marquise, espléndidos cuadros al óleo firmados, araña eléctrica, sillas, dormitorio 3 cuerpos, muy rico dosel, colchones, juego lavatorio metal, máquina de coser, cuadros al óleo, arañas, cuadros y demás. Comedor de roble, sillas, espejo, cristalero, juego mesa, juego cristal, metales, fonógrafo, discos, mesa, cuadros al óleo, percha, reloj, juego percha, arañas, macetas y otras cosas. Dormitorio Luis XV, dosel, colchones, cuadros, escritorito señora guardarropas, telón, mesita, sillas, ropero y varios muebles. Antecomedor, 3 piezas roble, sillas y varias cosas sueltas, juegito vestíbulo 6 piezas de la casa Thompson, arañas, cuadros, plantas y demás. Comisión, 10 o|o. v4

Guillermo Gowland y Cía.

REMATES SEMANALES — Los MIERCOLES y VIERNES: comestibles y bebidas, ferretería, tienda, artículos rurales, etc., a la 1 de la tarde en nuestra casa, BOLIVAR 351 al 361. perm.

VARIOS Y FERRETERIA — 1.540 piezas enlozado, ollas, cacerolas, pavas, sartenes, jarros, cafeteras, platos, baldes, etc., 600 limas surtidas, 1.240 torniquetes dobles, 620 chapas canaleta, 6 guarniciones, un dínamo, 2 motores, 980 postes quebracho, 154 rollos alambre púa, 216 rollos alambre galvanizado núm. 9-30 k., 37 tranqueras lapacho 3 y 4 metros, 1,075 postes madera 3x3 y 4x4, 6 cajas hierro, 150 docenas cerrillos, 43 carpas y lonas, 605 estacones, 10 cajones remaches para breckes, 5 cascos azulejos, 5 bigornias, y otros muchos artículos. En nuestra casa, 351 Bolívar 361.
EL VIERNES 5 de noviembre, a las 2.30 p. m. se rematarán en lotes, por cuenta de varias casas introductoras. Seña, 30 o|o.—Guillermo Gowland y Cía. n4

COMESTIBLES Y BEBIDAS. 112 bultos yerba en cilindros y barricas, 117 bolsas arroz, 194 latas sardinas, 27 cajones aceite comestible, 52 barricas fideos, 79 cajones velas, 18 cascos Priorato, 325 latas arenques, 590 cajones pasas uva especial, 67 bolsitas y latas café, 250 cajones sidra en 1|2 y 1|1, 73 canastos y cajones Champagne, 39 cajones chocolate, 114 cajones cognac y vermouth, 57 cajones agua mineral Bracca, 280 cajones Barbera, Medoc, Freisa, Rioja, 21 cajones conservas, 310 bolsitas arroz de 10 kilos, 180 latas dulce membrillo, 62 cajones dulce surtido en tarros, etc., etc. En nuestra casa, 351 Bolívar 361.
EL VIERNES 5 de noviembre, a la 1 p. m., se rematarán en lotes a gusto de los compradores, por cuenta de varias casas introductoras. Seña, 30 o|o. — Guillermo Gowland y Cía. n4

Banco Municipal de Préstamos

Suipacha y Viamonte—Sucursal número 1, Rivadavia 2569.—Sucursal número 2, B. de Irigoyen 1459. Agencia A, Esmeralda 482.

EL DIA 8 DE NOVIEMBRE, a las 12.30 de la tarde, se procederá a rematar los empeños vencidos, correspondientes a la casa central y sucursales 1 y 2, consistentes en un gran número de alhajas de toda clase y valor, antiguas y modernas, revólveres y pistolas de todos los sistemas y calibres, escopetas, máquinas fotográficas, anteojos de campo y teatro, máquinas de escribir, pianos, pianolas, instrumentos de música, artículos de bazar, valijas, relojes de pared, ropas, máquinas de coser, etc. Las alhajas se hallarán en exhibición en el local de la casa central los días 30 de octubre, 2, 3, 4, 5 y 6 de noviembre. Orden de venta: del 8 al 16 de noviembre inclusive, alhajas.
Día 17: armas en general, máquinas de escribir, anteojos, máquinas fotográficas, pianos, pianolas, bicicletas, máquinas de coser.
Día 18: instrumentos de música, artículos de bazar, valijas, relojes de pared y máquinas de coser.
Día 19 y subsiguientes hasta la terminación del remate, ropas y máquinas de coser. —Buenos Aires, octubre 30 de 1915.—El secretario. v8a

Pablo R. Fernández

JUDICIAL — 400 ACCIONES de cien pesos oro cada una, en títulos de diez, de los Talleres Metalúrgicos, antes Pezzonico Ottonello y Cía., por orden del síndico liquidador del concurso Alberto Rezzonico y Cía., que tramita juzgado de comercio doctor A. Estrada, secretaría Jordán.
EL LUNES 8 de noviembre, a la 1 p. m., en la Bolsa de Comercio. n1

J. A. Bollini y Cía.

MOBLAJE

HOY — POR DESALOJO Y por orden de quien corresponda, remataré
ESTA NOCHE, a las 8.30, todo el rico moblaje de la casa Rivadavia 3420, sin base ni pretensiones. Un buen juego sala, armazón dorado, otro íd nogal, espejo, mesita centro pedestales, un escritorio señora con vitrina, todo dorado a oro viejo, jarrones, bronces, adornos, vitrina, pedestales ónix, cuadros, etc., etc. Escritorio ferrocarril norteamericano, bibliotecas, papelera, sillón, juego Smyrna, buenas arañas y alfombras, etc. Soberbio juego comedor hamburgués todo roble norteamericano, con vitraux biselados, sillas, carpeta, juego cuero, menaje, buenos metales, etc., buen dormitorio caoba y cedro 3 cuerpos, camero, otro íd roble, íd íd guardarropas, mueblecitos sueltos, etc. Antecomedor completo roble, grafófono, discos, percha, adornos, etc. Más datos al martillero. Tranvías 97 y 5 o subterráneo, estación Loria. 1p

Vicente Rocco y Cía.

TIENDA, VICTORIA 621. REmataremos por cuenta de acreedores, todas las existencias … con orden terminante de liquidar; no detallamos por ser muy extenso el surtido.
EL SABADO 6 de noviembre, a la 1 de la tarde, al contado, 10 o|o al comprador, en nuestra casa, Victoria 621. — Vicente Rocco y Cía. n3

JUAN M. BRUNETTI y Cía.
Sucesores de Felix Lora y Cía.

COLUMNAS DE HIERRO — 32 columnas de hierro doble T de 8 a 10 metros de largo con un peso total de 25 toneladas más o menos, espesor del 16 al 22, armadas, remataremos, sin base, por lo que den
EL DOMINGO 7 de noviembre a las 9 de la mañana en el corralón calle Rocha número 1630 casi esquina a Montes de Oca. Seña 30 o|o. Comisión 10 o|o. Datos, Rivadavia 714.

OTROS MATERIALES — MOtor Otto en perfectísimo estado, fuerza nominal 6 caballos, efectivos 12, a gas pobre, 20 toneladas de rieles de tranvía, aparejos, zorras, válvulas, tornillos, bombas para agua, moldes para hielo, tablones, tirantes hierro doble T y otras existencias en el corralón calle Rocha número 1630.
EL DOMINGO 7 de noviembre a las 9 de la mañana. Seña 30 o|o. Comisión 10 o|o. Más datos, Rivadavia número 714.—Juan M. Brunetti y Cía. o29

Basilio E. Chiappori

JUDICIAL — LA FABRICA de correas de la calle Frías 181.
EL DOMINGO 7 de noviembre a la 1 p. m. por disposición del señor Andrés Bassart síndico liquidador del concurso formado a don Miguel Stecca, autos que tramitan por el juzgado del doctor Alberto Estrada, secretaría Alberto F. Jordán; procederé el día y hora indicado a la venta de los siguientes bienes: máquinas de empalmar, remachadoras, perforadoras, extensores, mármoles, tijeras, bancos, tornos, fraguas, correas, morsas, herramientas generales y todo cuanto estará a la vista que no detallo por su extensión. Seña 30 o|o. Comisión 10 o|o. Por más informes a mis oficinas Lavalle 1346.—Basilio E. Chiappori. o31

Pedro V. Scotti y Cía.

MAIRU 65

HOY

Remate a las 8.30 de la noche

MUEBLES

Por orden de varios concursos

Manuel Marasso

VAPOR "INGEBORG" — JUdicial.
EL DOMINGO 14 de noviembre, a las 10 a. m., en Buenos Aires (capital), Boca, a bordo, procederé a vender en remate público por orden del señor juez de primera instancia del Rosario de Santa Fe, doctor don Mauricio Casal y como perteneciente a los autos sucesorios de don Juan Augusto Johanson, dicho vapor en el estado como se encuentra. Base de 8.000 pesos m|n. al contado, debiendo firmarse las escrituras en el Rosario de Santa Fe. Construído en Alemania, casco y cubierta de hierro, mide 27.75 metros de largo, 6.10 manga, 3.25 puntal, calado 9 pies, máquina de alta y baja presión, fuerza 350 caballos, marcha 10 millas, se rematará como está. Seña, 10 o|o. Datos, Almirante Brown 1489 (Boca), Córdoba 950, Rosario, señor Eduardo C. Marquardt. n4

Pedro y Alfredo Fragueiro

BUENOS MUEBLES — SALA Luis XVI madera tallada y dorada, mesa de centro caoba con bronces, juego laqué y esterilla Luis XVI, estatua bronce con pedestal, espejo marco dorado, buen dormitorio inglés tres cuerpos satin wood, otro íd de nogal y roble, vestíbulo, de fresno con tapicería seda, comedor caoba con marquetería dormitorio de talco 3 cuerpos, muebles Luis XV, juego escritorio madera plateada, guardarropas varias clases, una colección de revistas inglesas y variedad de muebles sueltos.
EL VIERNES 5 de noviembre, a la 1.30 de la tarde y 8.30 de la noche, en nuestra casa, Maipú 116. Desde ahora en exposición. Comisión, 10 o|o.—Pedro y Alfredo Fragueiro, U. T. 1470, Avenida. n4

Furst Zapiola y Cía.

Para Granjas
Criaderos
Quintas
Industrias
y Huertas

60 cuartos de manzana en el deslinde de esta Capital, a 300 metros de la estación VILLA MADERO y con frente al Bulevar Circunvalación.

¡Base real - 0.30 la vara!

10 o|o al contado y el resto en 6 cuotas semestrales de 15 o|o cada una, sin interés.
Visítense, y pidan planos y datos
En RECONQUISTA 434

60 CUARTOS DE MANZANA 15 manzanas divididas en cuartos, calle por medio con esta capital, con frente al bulevar Circunvalación y a 300 metros de la estación Villa Madero. Para huertas, granjas, criaderos, industrias, casas-quintas, etc. Base, 0.30 la vara, a muy largos plazos, sin interés. Con $ 102 en mano se compra un cuarto.
EL JUEVES 18 de noviembre, a las 3, en nuestra casa, Reconquista 434, donde pueden solicitarse planos y datos.—Furst, Zapiola y Cía. v6n

EN VILLA DEL PARQUE
LOTES CENTRALES
SOBRE LA ESTACION
Y EL TRANVIA
¡BASE $ 15 POR MES!

EN VILLA DEL PARQUE — Media manzana central en lotes en 80 mensualidades. Entre preciosos chalets, a 5 cuadras de la estación Villa del Parque, con 90 trenes diarios y a 18 minutos de Retiro. Dan frente a la avenida Tres Cruces esquina Concordia y distan 3 cuadras de los tranvías eléctricos 85 y 86, a dos del adoquinado y del asilo Humberto I. Base real, 15 pesos por mes el lote, con escrituras inmediatas en 80 meses.
EL DOMINGO 7 de noviembre a las 3, sobre los terrenos. Seña 2 mensualidades. Comisión 2 o|o. Pidan planos en Reconquista 434.—Furst Zapiola y Cía. o31

UNA BONITA CASA
A 2 CUADRAS DE SANTA FE
BASE $ 14.000
Con cédulas y a plazos
¡SE COMPRA CON $ 4000!
VISITESE

BUENA CASA HABITACION a dos cuadras al Norte de Santa Fe, barrio de edificación moderna y lujosa, calle Aráoz 2755 entre Beruti y Juncal. Sala y comedor con frente a la calle, 3 dormitorios, cuarto de baño, 2 piezas de servicio, cocina, y w. c., aguas corrientes, luz eléctrica, adoquinado pago, etc. Lista para habitarla. Ofrecen en alquiler pesos 140 mensuales. Mide 10.20 varas de frente por 21.50 y 18.24 varas. Base real 14.000 en la que van incluídas 6.000 cédulas argentinas. El excedente sobre éstas mitad al contado y mitad a un año con 7 o|o. ¡Con 4.000 pesos en mano se compra!
EL DOMINGO 7 de noviembre a las 5, sobre la misma. Visítese; llaves en el 2735. Prospectos en Reconquista 434.—Furst Zapiola y Cía. o31

Fabbio y Migone

HOY — CALZADOS — HOY Remataremos 2.399 pares calzado para hombres y señoras, de las mejores marcas, norteamericanas, de charol francés, cabritilla, cuero de potro, buenas hormas, ventas al contado. Comisión, 10 o|o. Hoy en nuestro salón exposición, Maipú 294 casi esquina Sarmiento, a las 3 p. m., U. T. 155 (Avenida).—Fabbio y Migone. 1p

Mariano Salabert y Cía.

REMATES SEMANALES DE muebles, los MARTES y VIERNES. Mañana detalle. 1p

Nicanor Cabal

CALLAO 11

Notable remate de
Automóviles y accesorios

Mañana VIERNES A LAS 8.30 p. m., remataré por cuenta y orden de sus propietarios, sin base y al mejor postor los siguientes automóviles: un doble faetón De Dion Bouton, tipo de campo, en perfecto estado; un doble faetón Stoewer, 16 HP., una voiturette Baby, casi nueva; un landaulet Panhard, un doble faetón Fiat, una limousine Mors y varios otros tipo taxímetro. Gran cantidad de accesorios —mas y herramientas. Los autos se encuentran desde hoy en nuestra sala de ventas a la disposición de los interesados, quienes pueden probarlos y examinarlos. Comisión, 10 o|o. v5

A. de la Peña

JUDICIAL — EL 11 DE NOviembre, a la 1 p. m. y siguientes, remataré las existencias restantes y las sacadas de la aduana, de la casa introductora fallida Hoenigfeld y Cía., en la calle Cangallo 1952, por orden del síndico liquidador de esta quiebra. Las mercaderías se componen de artículos de bazar y juguetería, grafófonos, discos y muchos otros artículos que estarán a la vista en el local indicado, donde se puede visitar todos los días. Los autos tramitan por ante el juzgado del doctor Juan B. Estrada, secretaría del señor Martín Castiarena. Seña en todos los lotes a satisfacción. Comisión a cargo del comprador 10 o|o. Más datos casa del síndico liquidador, señor Rodolfo Eisler, B. Mitre 2130 o a mi escritorio, Libertad 69, U. T. 4429, Libertad.—Arturo de la Peña. n3v19

Williams y Cía.

HOY

EL MOBLAJE IMPORTADO que adorna la casa Salta 458, por orden del señor C. Hermitto.
HOY JUEVES 4 de noviembre, a las 8.30 de la noche, cuyo detalle es el siguiente: juego de sala Luis XVI oro París con lámparas de seda, gran piano francés, jardinera con espejo, preciosa vitrina dorada, cuadros al óleo, gobelinos, jarrones, columnas doradas, mesa Imperio, dorada, arañas eléctricas, cortinados de moaré de seda, alfombra, adornos, etc. Escritorio roble, bibliotecas, juego moquette 5 piezas, etc. Gran dormitorio caoba y roble, ropero 3 cuerpos, con lunas internas (algo notable), dosel, colchones, lavatorio plata, W., etc. Otro dormitorio roble con marquetería y aplicaciones de bronce 6 piezas, un gran comedor roble 8 piezas con vitrina "style" inglés con marquetería de caoba y aplicaciones de bronce, lunas biseladas y mármol africano, carpeta felpa, metales, objetos plata, cubiertos, juego de mesa, juego cristal, manteles, juego vestíbulo, roble, 6 piezas con cuero de búfalo, 3 guardarropas e infinidad de artículos útiles. Comisión, 10 o|o. 1p